



# RENCANA KERJA (RENJA)

DINAS KESEHATAN, PENGENDALIAN  
PENDUDUK DAN KELUARGA  
BERENCANA TAHUN 2026

PEMERINTAH KABUPATEN  
KEPULAUAN ANAMBAS

---

Jln. Imam Bonjol No 50 Kelurahan Tarempa Kecamatan Siantan  
Kabupaten Kepulauan Anambas



## KATAPENGANTAR

Dengan memanjatkan puji syukur kehadirat Allah SWT, yang telah melimpahkan Rahmat dan Hidayah-Nya sehingga Renja (Renja) Dinas Kesehatan, Pengendalian Penduduk dan Keluarga Berencana Kabupaten Kepulauan Anambas Tahun 2026 ini dapat diselesaikan dengan baik.

Renja (Renja) Dinas Kesehatan, Pengendalian Penduduk dan Keluarga Berencana Kabupaten Kepulauan Anambas Tahun 2026 ini berisi tentang prioritas program dan indikasi kegiatan bidang Perencanaan Pembangunan serta indikasi pendanaannya yang akan dilaksanakan oleh Pemerintah, Pemerintah Daerah, maupun yang ditempuh dengan mendorong partisipasi masyarakat. Dapat dilihat pula sejauh mana kinerja Organisasi Perangkat Daerah dalam melaksanakan program dan kegiatan yang menjadi prioritas bagi Pemerintah Daerah dalam menyelesaikan berbagai persoalan publik sesuai dengan tugas pokok dan fungsi serta kewenangannya.

Kami menyadari bahwa dalam penyusunan Renja (Renja) Dinas Kesehatan, Pengendalian Penduduk dan Keluarga Berencana Kabupaten Kepulauan Anambas Tahun 2026 masih terdapat banyak kekurangan dan keterbatasan. oleh karena itu kami sangat mengharapkan petunjuk dan masukan yang konstruktif dari berbagai pihak untuk dijadikan bahan perbaikan di masa yang akan datang.

Semoga Renja (Renja) Dinas Kesehatan, Pengendalian Penduduk dan Keluarga Berencana Kabupaten Kepulauan Anambas Tahun 2026 ini dapat memberikan kontribusi yang berarti dalam pelaksanaan pembangunan pada umumnya dan khususnya bagi Dinas Kesehatan, Pengendalian Penduduk dan Keluarga Berencana. Berbagai kelemahan yang terdapat dalam Renja (Renja) ini akan dapat disempurnakan di kemudian hari.

Tarempa, 11 Maret 2025

**Kepala Dinas Kesehatan, Pengendalian  
Penduduk dan Keluarga Berencana,  
Kabupaten Kepulauan Anambas**



**YESSY ARIESSANDY, S.Farm, Apt**

Pembina Utama Muda/IV.c

NIP. 19810418 200604 2 019



## DAFTAR ISI

|   |     |
|---|-----|
| <b>KATA PENGANTAR</b> .....   | i   |
| <b>DAFTAR ISI</b> .....   | ii  |
| <b>DAFTAR TABEL</b> .....   | iii |
| <b>DAFTAR GAMBAR</b> .....  | iv  |
| <b>BAB I. PENDAHULUAN</b> .....   | 1   |
| I.1 Latar Belakang .....  | 1   |
| I.2 Landasan Hukum .....  | 2   |
| I.3 Maksud dan Tujuan .....   | 5   |
| I.4 Sistematika Penulisan .....   | 6   |
| <b>BAB II. EVALUASI PELAKSANAAN RENJA PEANGKAT DAERAH TAHUN LALU</b> .....                                | 8   |
| II.1 Evaluasi Pelaksanaan Renja Perangkat Daerah Tahun Lalu dan Capaian<br>Renstra Perangkat Daerah ..... | 8   |
| II.2 Analisis Kinerja Pelayanan Perangkat Daerah .....  | 43  |
| II.3 Isu-Isu Penting Penyelenggran Tugas dan Fungsi Perangkat Daerah .....                                | 54  |
| II.4 Review Terhadap RKPD .....   | 54  |
| II.5 Penelaahan Usulan Program dan Kegiatan Masyarakat .....  | 129 |
| <b>BAB III. TUJUAN DAN SASARAN PERANGKAT DAERAH</b> .....   | 130 |
| III.1 Telaahan Terhadap Kebijakan Nasional .....  | 130 |
| III.2 Tujuan dan Sasaran Renja Perangkat Daerah .....   | 131 |
| III.3 Program dan Kegiatan .....  | 133 |
| <b>BAB IV. RENCANA KERJA DAN PENDANAAN PERANGKAT DAERAH</b> .....   | 143 |
| <b>BAB V. PENUTUP</b> .....   | 181 |



## **DAFTAR TABEL**

- Tabel 2.1 Capaian Kinerja Dinas Kesehatan, Pengendalian Penduduk, dan Keluarga Berencana Kabupaten Kepulauan Anambas Tahun 2024
- Tabel 2.2 Review Pelaksanaan Kegiatan Dinas Kesehatan, Pengendalian Penduduk dan Keluarga Berencana Kabupaten Kepulauan Anambas Tahun Anggaran 2024
- Tabel 2.3 Tujuan, Sasaran, Strategi, dan Kebijakan Dinas Kesehatan, Pengendalian Penduduk, dan Keluarga Berencana Kabupaten Kepulauan Anambas Tahun 2021–2026
- Tabel 2.4 Pemetaan Permasalahan untuk Penentuan Prioritas dan Sasaran Pembangunan Daerah
- Tabel 2.5 Hasil Skoring Isu-Isu Strategis Dinas Kesehatan Kabupaten Kepulauan Anambas
- Tabel 3.1 Penjabaran Misi, Tujuan dan Sasaran Tahun 2026
- Tabel 3.2 Program, Kegiatan, dan Subkegiatan Dinas Kesehatan Pengendalian Penduduk dan keluarga Berencana Tahun 2026



## **DAFTAR GAMBAR**

Gambar 2.1 Bagan Struktur Organisasi dan Tata Kerja Dinas Kesehatan, Pengendalian Penduduk dan Keluarga Berencana

Gambar 2.2 Keterkaitan Tema RKP 2026, Tema RKPD Provinsi Kepulauan Riau 2026, dengan Tema RKPD Kabupaten Kepulauan Anambas 2026



## **BAB I**

### **PENDAHULUAN**

#### **I.1. LATAR BELAKANG**

Undang-Undang Nomor 25 Tahun 2004 tentang Sistem Perencanaan Pembangunan Nasional (SPPN) mewajibkan setiap daerah harus menyusun rencana pembangunan daerah secara sistematis, terarah, terpadu, menyeluruh dan tanggap terhadap perubahan, dengan jenjang perencanaan yaitu perencanaan jangka panjang, perencanaan jangka menengah maupun perencanaan tahunan. Perencanaan pembangunan daerah tersebut dimulai dari menetapkan Rencana Pembangunan Jangka Panjang Daerah (RPJPD), Rencana Pembangunan Jangka Menengah Daerah (RPJMD), dan Rencana Kerja Pemerintah Daerah (RKPD). RKPD dijadikan dasar penyusunan Anggaran Pendapatan dan Belanja Daerah (RAPBD), Kebijakan Umum Anggaran (KUA) dan Prioritas dan Plafon Anggaran Sementara (PPAS).

Penyusunan Renja (Renja) Dinas Kesehatan ini adalah sebagai penjabaran pasal 7 Undang-Undang Nomor 25 Tahun 2004 yang mewajibkan setiap Organisasi Perangkat Daerah (OPD) menyusun Rencana Kerja (RENJA) Perangkat Daerah, dengan berpedoman kepada Rencana Strategis (RENSTRA) Perangkat Daerah dan mengacu kepada Rencana Kerja Pemerintahan Daerah (RKPD). Dalam proses penyusunan Rencana Kerja Pemerintah Daerah (RKPD) dii dengan penjaringan aspirasi masyarakat dan dipadukan dengan Rencana Kerja (Renja) Perangkat Daerah dengan mempertimbangkan hasil Musrenbang Kelurahan, Musrenbang Kecamatan, Forum Perangkat Daerah dan Pra Musrenbang. Dari kegiatan tersebut diatas, tersusunlah pagu anggaran Satuan Kerja Pemerintah Daerah untuk diajukan ke pemerintah daerah dengan memperhatikan Rencana Pembangunan Jangka Menengah Daerah (RPJMD) Kabupaten Kepulauan Anambas, Rencana Strategis Dinas Kesehatan Pengendalian Penduduk dan Keluarga Berencana Kabupaten Kepulauan Anambas beserta aspirasi masyarakat. Penyusunan Renja (Renja) Tahun 2026 memperhatikan kepada hasil kinerja pembangunan yang dicapai pada tahun sebelumnya, fenomena yang ada, isu strategis



yang akan dihadapi Kerja, mempertimbangkan sinergitas antar sektor dan antar wilayah, serta memperhatikan azas koordinasi dengan seluruh Perangkat Daerah serta berbagai pihak, baik politisi, teknokrat, tokoh masyarakat maupun para pemangku kepentingan lainnya dalam sektor kesehatan.

Renja (Renja) Dinas Kesehatan, Pengendalian Penduduk dan Keluarga Berencana Kabupaten Kepulauan Anambas Tahun 2026 merupakan pedoman dan rujukan dalam menyusun program, kegiatan, dan subkegiatan tahun anggaran 2026 dalam mencapai sasaran-sasaran pembangunan sesuai Prioritas Pembangunan Daerah dengan memperhatikan program dan kebijakan dari Pemerintah Pusat yang dilaksanakan di daerah.

## **I.2. LANDASAN HUKUM**

Dasar Hukum penyusunan Renja (Renja) Dinas Kesehatan Kabupaten Kepulauan Anambas Tahun 2026 adalah sebagai berikut:

1. Undang-Undang Nomor 17 Tahun 2003 tentang Keuangan Negara (Lembaran Negara Republik Indonesia Tahun 2003 Nomor 47, Tambahan Lembaran Republik Indonesia Nomor 4286);
2. Undang-Undang Nomor 1 Tahun 2004 tentang Perbendaharaan Negara (Lembaran Negara Republik Indonesia Tahun 2004 Nomor 5, Tambahan Lembaran Negara Republik Indonesia Nomor 4355);
3. Undang-Undang Nomor 25 Tahun 2004 tentang Sistem Perencanaan Pembangunan Nasional (Lembaran Negara Republik Indonesia Tahun 2004 Nomor 164, Tambahan Lembaran Negara Republik Indonesia Nomor 4421);
4. Undang-Undang Nomor 33 Tahun 2004 tentang Perimbangan Keuangan antara Pemerintah Pusat dan Pemerintah Daerah (Lembaran Negara Republik Indonesia Tahun 2004 Nomor 126, Tambahan lembaran Negara Republik Indonesia Nomor 4438);



5. Undang-Undang Nomor 17 Tahun 2007 tentang Rencana Pembangunan Jangka Panjang Nasional Tahun 2005-2026 Lembaran Negara Republik Indonesia Tahun 2007 Nomor 33, Tambahan Lembaran Negara Republik Indonesia Nomor 4700);
6. Undang-Undang Nomor 26 Tahun 2007 tentang Penataan Ruang (Lembaran Negara Republik Indonesia Tahun 2007 Nomor 68, Tambahan Lembaran Negara Republik Indonesia Nomor 4725);
7. Undang-Undang Nomor 33 Tahun 2008 tentang Pembentukan Kabupaten Kepulauan Anambas di Provinsi Kepulauan Riau (Lembaran Negara Republik Indonesia Tahun 2008 Nomor 106, Tambahan Lembaran Negara Republik Indonesia Nomor 4879);
8. Undang-Undang Nomor 23 Tahun 2014 tentang Pemerintahan Daerah (Lembaran Negara Republik Indonesia Tahun 2014 Nomor 244, Tambahan Lembaran Negara Republik Indonesia Nomor 5587), sebagaimana telah diubah beberapa kali terakhir dengan Undang-Undang Republik Indonesia Nomor 9 Tahun 2015 tentang Perubahan Kedua Atas Undang-Undang Nomor 23 Tahun 2014 tentang Pemerintah Daerah (Lembaran Negara Republik Indonesia Tahun 2015 Nomor 58, Tambahan Lembaran Negara Republik Indonesia Nomor 5679);
9. Peraturan Pemerintah Nomor 55 Tahun 2005 tentang Dana Perimbangan (Lembaran Negara Republik Indonesia Tahun 2005 Nomor 137, Tambahan Lembaran Negara Republik Indonesia Nomor 4575);
10. Peraturan Pemerintah Nomor 58 Tahun 2005 tentang Pengelolaan Keuangan Daerah (Lembaran Negara Republik Indonesia Tahun 2005 Nomor 140);
11. Peraturan Pemerintah Nomor 8 Tahun 2006 tentang Laporan Keuangan dan Kinerja Instansi Pemerintah (Lembaran Negara Republik Indonesia Tahun 2006 Nomor 25, Tambahan Lembaran Negara Republik Indonesia Nomor 4614);
12. Peraturan Pemerintah Nomor 38 Tahun 2007 tentang Pembagian Urusan Pemerintahan antara Pemerintah, Pemerintahan Daerah Provinsi dan Pemerintahan Daerah Kabupaten/ Kota (Lembaran Negara Republik Indonesia Tahun 2007 Nomor 82, Tambahan Lembaran Negara Republik Indonesia Nomor 4737);



13. Peraturan Pemerintah Nomor 18 Tahun 2016 tentang Organisasi Perangkat Daerah (Lembaran Negara Republik Indonesia Tahun 2016 Nomor 89, Tambahan Lembaran Negara Republik Indonesia Nomor 4741);
14. Peraturan Pemerintah Nomor 7 Tahun 2008 tentang Dekonsentrasi dan Tugas Pembantuan (Lembaran Negara Republik Indonesia Tahun 2008 Nomor 20, Tambahan Lembaran Negara Republik Indonesia Nomor 4816);
15. Peraturan Pemerintah Nomor 8 Tahun 2008 tentang Tahapan, Tata Cara Penyusunan dan Evaluasi Pelaksanaan Rencana Pembangunan Daerah (Lembaran Negara Republik Indonesia Tahun 2008 Nomor 21, Tambahan Lembaran Negara Republik Indonesia Nomor 4817);
16. Peraturan Presiden Nomor 2 Tahun 2015 tentang Rencana Pembangunan Jangka Menengah Nasional (RPJMN) 2015-2019;
17. Peraturan Menteri Dalam Negeri Nomor 13 Tahun 2006 tentang Pedoman Pengelolaan Keuangan Daerah sebagaimana telah diubah beberapa kali terakhir Peraturan Menteri Dalam Negeri Nomor 21 Tahun 2011 tentang Pedoman Pengelolaan Keuangan Daerah;
18. Peraturan Menteri Dalam Negeri Republik Indonesia Nomor 67 Tahun 2011 tentang Perubahan Atas Peraturan Menteri Dalam Negeri Nomor 15 Tahun 2008 tentang Pedoman Umum Pelaksanaan Pengarusutamaan Gender di Daerah;
19. Peraturan Menteri Dalam Negeri Nomor 86 Tahun 2017 tentang Tata Cara Perencanaan, Pengendalian dan Evaluasi Pembangunan Daerah tentang Rencana Pembangunan Jangka Panjang Daerah dan Rencana Pembangunan Jangka Menengah Daerah, Serta Tata Cara Perubahan Rencana Jangka Panjang Daerah, Rencana Jangka Menengah Daerah, dan Rencana Kerja Pemerintah Daerah;
20. Peraturan Daerah Kabupaten Kepulauan Anambas Nomor 3 Tahun 2013 Tentang Rencana Tata Ruang Wilayah (Lembaran Daerah Kabupaten Kepulauan Anambas Nomor 29, Tambahan Lembaran Daerah Kabupaten Kepulauan Anambas Nomor 30);
21. Peraturan Daerah Kabupaten Kepulauan Anambas Nomor 4 Tahun 2013 Tentang Rencana Pembangunan Jangka Panjang Daerah (RPJPD) (Lembaran Daerah



- Kabupaten Kepulauan Anambas Nomor 30, Tambahan Lembaran Daerah Kabupaten Kepulauan Anambas Nomor 31);
22. Peraturan Daerah Kabupaten Kepulauan Anambas Nomor 7 Tahun 2016 Tentang Pembentukan dan Susunan Perangkat Daerah Kabupaten Kepulauan Anambas (Lembaran Daerah Kabupaten Kepulauan Anambas Nomor 52, Tambahan Lembaran Daerah Kabupaten Kepulauan Anambas Nomor 53);
  23. Peraturan Daerah Provinsi Kepulauan Riau Nomor 3 Tahun 2021 tentang Rencana Pembangunan Jangka Menengah Daerah (RPJMD) Provinsi Kepulauan Riau Tahun 2021-2026 (Lembaran Daerah Provinsi Kepulauan Riau Nomor 3, Tambahan Lembaran Daerah Provinsi Kepulauan Riau Nomor 54);
  24. Peraturan Daerah Kabupaten Kepulauan Anambas Nomor 6 Tahun 2021 Tentang Rencana Pembangunan Jangka Menengah Daerah (RPJMD) Kabupaten Kepulauan Anambas Tahun 2021-2026 (Lembaran Daerah Kabupaten Kepulauan Anambas Nomor 88, Tambahan Lembaran Daerah Kabupaten Kepulauan Anambas Nomor 89);
  25. Peraturan Bupati Kepulauan Anambas Nomor 23 Tahun 2014 tentang Pedoman Pelaksanaan Pengarusutamaan Gender Dalam Pembangunan Kabupaten Kepulauan Anambas;
  26. Peraturan Bupati Kepulauan Anambas Nomor 54 Tahun 2021 tentang Kedudukan, Susunan Organisasi, Tugas dan Fungsi serta Tata Kerja Dinas Kesehatan, Pengendalian Penduduk dan Keluarga Berencana.

### **I.3. MAKSUD DAN TUJUAN**

Pembuatan Renja (Renja) dimaksudkan dalam rangka menentukan arah dan pedoman dalam melaksanakan rencana kegiatan tahunan dalam jangka 1 (satu) tahun yang akan dimuat dalam Renstra Dinas Kesehatan, Pengendalian Penduduk dan Keluarga Berencana Kabupaten Kepulauan Anambas.

Sedangkan yang menjadi tujuan dari penyusunan Renja (Renja) Dinas Kesehatan, Pengendalian Penduduk dan Keluarga Berencana Kabupaten Kepulauan Anambas Tahun 2026 ini adalah :



1. Sebagai acuan Dinas Kesehatan, Pengendalian Penduduk dan Keluarga Berencana Kabupaten Kepulauan Anambas dalam mengoperasionalkan Rencana Kerja Pemerintah Daerah (RKPD) Kabupaten Kepulauan Anambas Tahun 2026 sesuai dengan tugas pokok dan fungsinya dalam rangka mencapai visi dan misi Pemerintah Kabupaten Kepulauan Anambas.
2. Menjamin kelancaran pelaksanaan program dan kegiatan sesuai dengan skala prioritas dalam 1 (satu) tahun perencanaan.
3. Adanya kesinambungan antara RPJMD, Renstra Dinas Kesehatan, Pengendalian Penduduk dan Keluarga Berencana dan Renja Dinas Kesehatan, Pengendalian Penduduk dan Keluarga Berencana untuk menunjang pencapaian visi, misi, tujuan dan sasaran sesuai dengan tugas pokok dan fungsinya.

#### **I.4. SISTEMATIKA PENULISAN**

##### **BAB I PENDAHULUAN**

Pada bagian ini dijelaskan mengenai gambaran umum penyusunan perubahan Renja Perangkat Daerah yang meliputi latar belakang, landasan hukum, maksud dan tujuan serta sistematika penulisan, sehingga substansi pada bab-bab berikutnya dapat dipahami dengan baik.

##### **BAB II EVALUASI PELAKSANAAN RENJA PERANGKAT DAERAH TAHUN LALU**

Memberikan penjelasan dan pembahasan mengenai Evaluasi Pelaksanaan Renja-PD tahun lalu dan Capaian Renstra Perangkat Daerah, Analisis Kinerja Pelayanan Perangkat Dearah, Isu-isu Penting Penyelenggaraan Tugas dan Fungsi Perangkat Daerah, Review terhadap RKPD, serta Penelaahan Usulan Program dan Kegiatan Masyarakat.



### **BAB III TUJUAN DAN SASARAN PERANGKAT DAERAH**

Bab ini telaahan terhadap kebijakan nasional, tujuan dan sasaran Rencana Kerja (Renja) OPD, serta program dan kegiatan.

### **BAB IV RENCANA KERJA DAN PENDANAAN PERANGKAT DAEAH**

Menguraikan tentang rencana kerja dan pendanaan perangkat daerah sebagai program dan kegiatan yang berisikan program, kegiatan, indikator, pagu indikatif dan pagu prakiraan maju tahun depan

### **BAB V PENUTUP**

Menguraikan tentang menciptakan *Good Governance* sesuai dengan tuntutan paradigma baru, yang pada gilirannya akan mampu menciptakan kebijaksanaan yang dampaknya merembes kebawah (*trickle down effect*) sehingga keberpihakan pada masyarakat kecil benar-benar dikedepankan juga memberikan umpan balik yang sangat diperlukan dalam pengambilan keputusan dan penyusunan rencana di masa mendatang oleh para pimpinan manajemen dan seluruh staf sehingga akan diperoleh peningkatan kinerja ke arah yang lebih baik di masa yang akan datang serta catatan penting yang perlu mendapat perhatian, baik dalam rangka pelaksanaannya maupun seandainya ketersediaan anggaran tidak sesuai dengan kebutuhan, kaidah pelaksanaannya serta rencana tindak lanjut.



## BAB II

# EVALUASI PELAKSANAAN RENJA PERANGKAT DAERAH TAHUN LALU

### II.1 Evaluasi Pelaksanaan Renja Perangkat Daerah Tahun 2024

Sebagaimana amanat Peraturan Pemerintah Nomor 8 tahun 2008 tentang Tahapan, Tata Cara Penyusunan, Pengendalian dan Evaluasi Pelaksanaan Rencana Pembangunan Daerah, setiap dokumen perencanaan harus dievaluasi dalam pelaksanaannya. Tercapai tidaknya pelaksanaan kegiatan-kegiatan atau program yang telah disusun dapat dilihat berdasarkan Laporan Akuntabilitas Kinerja Pemerintah. Akuntabilitas merupakan suatu bentuk perwujudan kewajiban untuk mempertanggungjawabkan keberhasilan atau kegagalan pelaksanaan misi organisasi dalam mencapai tujuan-tujuan dan sasaran yang telah ditetapkan, melalui suatu media pertanggungjawaban yang dilaksanakan secara periodik. Terkait dengan hal tersebut Renja (Renja) ini menyajikan dasar Pengukuran Kinerja Kegiatan dan Pengukuran Kinerja Sasaran dari hasil apa yang telah diraih atau dilaksanakan oleh Dnas Kesehatan, Pengendalian Penduduk dan Keluarga Berencana pada Tahun 2024. Pengukuran Kinerja Kegiatan dan Pengukuran Kinerja Sasaran melalui tahapan sebagai berikut :

#### A. *Penetapan Indikator Kinerja*

Penetapan indikator kinerja merupakan ukuran kuantitatif dan kualitatif yang menggambarkan tingkat pencapaian suatu kegiatan yang telah ditetapkan. Indikator kinerja kegiatan meliputi indikator masukan (*inputs*), keluaran (*outputs*), hasil (*outcomes*), manfaat (*benefits*) dan dampak (*impacts*). Indikator-indikator tersebut dapat berupa dana, sumber daya manusia, laporan, buku dan indikator lainnya. Penetapan indikator kinerja ini diikuti dengan penetapan besaran indikator kinerja untuk masing-masing jenis indikator yang telah ditetapkan.



## B. Capaian Analisis Kinerja

Pengukuran kinerja dilakukan dengan menggunakan indikator kinerja kegiatan, pengukuran ini dilakukan dengan memanfaatkan data kinerja. Pengukuran kinerja dilakukan dengan menggunakan indikator kinerja kegiatan, pengukuran ini dilakukan dengan memanfaatkan data kinerja.

### Pencapaian Tahun Anggaran 2024

Pagu Anggaran Dinas Kesehatan Pengendalian Penduduk dan Keluarga Berencana Tahun 2023 sebesar Rp. 200.410.959.576 terdiri dari 8 (Delapan) program, 98 (Sembilan Puluh Delapan) kegiatan, dan 313 (Tiga Ratus Tiga Belas) sub kegiatan, dengan keberhasilan serapan keuangan mencapai 84,03% ( Belum termasuk hutang kegiatan yang sudah dilaksanakan tetapi belum di bayarkan pada tahun 2024).

**Tabel 2.1**  
**Rekapitulasi Realisasi Tahun 2024**

| Kode              | Uraian Urusan,<br>Organisasi, Program,<br>Kegiatan dan Sub<br>Kegiatan      | Kelompok Belanja |                    |                |                   |
|-------------------|---|------------------|--------------------|----------------|-------------------|
|                   |   | Operasi          |                    | Modal          |                   |
|                   |   | Anggaran         | Realisasi          | Anggaran       | Realisasi         |
|                   | 2   | 3                | 4                  | 5              | 6                 |
|                   | URUSAN<br>PEMERINTAHAN WAJIB<br>YANG BERKAITAN<br>DENGAN PELAYANAN<br>DASAR | 153.864.031.809  | 132.120.701.439,00 | 43.847.910.306 | 33.865.184.579,00 |
|                   | URUSAN<br>PEMERINTAHAN<br>BIDANG KESEHATAN                                  | 153.864.031.809  | 132.120.701.439,00 | 43.847.910.306 | 33.865.184.579,00 |
|                   | DINAS KESEHATAN,<br>PENGENDALIAN<br>PENDUDUK DAN<br>KELUARGA<br>BERENCANA   | 134.012.353.605  | 115.594.069.503,00 | 42.928.849.147 | 33.153.165.916,00 |
| 1.02.01           | PROGRAM PENUNJANG<br>URUSAN<br>PEMERINTAHAN<br>DAERAH<br>KABUPATEN/KOTA     | 103.770.523.215  | 93.227.604.916,00  | 113.282.966    | 0,00              |
| 1.02.01.2.01      | Perencanaan,<br>Panganggaran, dan<br>Evaluasi Kinerja Perangkat<br>Daerah   | 57.470.000       | 31.499.000,00      | 0              | 0,00              |
| 1.02.01.2.01.0001 | Penyusunan Dokumen<br>Perencanaan Perangkat<br>Daerah                       | 57.470.000       | 31.499.000,00      | 0              | 0,00              |



|                   |   |                |                   |             |      |
|-------------------|---|----------------|-------------------|-------------|------|
| 1.02.01.2.02      | Administrasi Keuangan Perangkat Daerah                                | 79.941.233.178 | 71.830.687.106,00 | 0           | 0,00 |
| 1.02.01.2.02.0001 | Penyediaan Gaji dan Tunjangan ASN                                     | 78.577.277.178 | 71.035.046.106,00 | 0           | 0,00 |
| 1.02.01.2.02.0003 | Pelaksanaan Penatausahaan dan Pengujian/Verifikasi Keuangan SKPD      | 1.363.956.000  | 795.641.000,00    | 0           | 0,00 |
| 1.02.01.2.03      | Administrasi Barang Milik Daerah pada Perangkat Daerah                | 60.000.000     | 53.182.000,00     | 0           | 0,00 |
| 1.02.01.2.03.0004 | Pembinaan, Pengawasan, dan Pengendalian Barang Milik Daerah pada SKPD | 60.000.000     | 53.182.000,00     | 0           | 0,00 |
| 1.02.01.2.06      | Administrasi Umum Perangkat Daerah                                    | 771.025.099    | 759.991.602,00    | 113.282.966 | 0,00 |
| 1.02.01.2.06.0001 | Penyediaan Komponen Instalasi Listrik/Penerangan Bangunan Kantor      | 10.545.700     | 0,00              | 0           | 0,00 |
| 1.02.01.2.06.0002 | Penyediaan Peralatan dan Perlengkapan Kantor                          | 20.874.590     | 12.300.000,00     | 113.282.966 | 0,00 |
| 1.02.01.2.06.0003 | Penyediaan Peralatan Rumah Tangga                                     | 9.813.309      | 137.798.730,00    | 0           | 0,00 |
| 1.02.01.2.06.0004 | Penyediaan Bahan Logistik Kantor                                      | 185.764.300    | 96.090.000,00     | 0           | 0,00 |
| 1.02.01.2.06.0005 | Penyediaan Barang Cetak dan Penggandaan                               | 83.953.500     | 73.629.000,00     | 0           | 0,00 |
| 1.02.01.2.06.0009 | Penyelenggaraan Rapat Koordinasi dan Konsultasi SKPD                  | 460.073.700    | 440.173.872,00    | 0           | 0,00 |
| 1.02.01.2.08      | Penyediaan Jasa Penunjang Urusan Pemerintahan Daerah                  | 22.515.266.865 | 20.142.033.912,00 | 0           | 0,00 |
| 1.02.01.2.08.0001 | Penyediaan Jasa Surat Menyurat  | 75.333.721     | 118.491.096,00    | 0           | 0,00 |
| 1.02.01.2.08.0002 | Penyediaan Jasa Komunikasi, Sumber Daya Air dan Listrik               | 110.331.500    | 152.650.377,00    | 0           | 0,00 |
| 1.02.01.2.08.0003 | Penyediaan Jasa Peralatan dan Perlengkapan Kantor                     | 31.660.000     | 24.603.278,00     | 0           | 0,00 |
| 1.02.01.2.08.0004 | Penyediaan Jasa Pelayanan Umum Kantor                                 | 22.297.941.644 | 19.846.289.161,00 | 0           | 0,00 |
| 1.02.01.2.09      | Pemeliharaan Barang Milik Daerah Penunjang Urusan Pemerintahan Daerah | 374.188.073    | 299.295.702,00    | 0           | 0,00 |



|                   |   |                |                   |                |                   |
|-------------------|---|----------------|-------------------|----------------|-------------------|
| 1.02.01.2.09.0001 | Penyediaan Jasa Pemeliharaan, Biaya Pemeliharaan, dan Pajak Kendaraan Perorangan Dinas atau Kendaraan Dinas Jabatan | 49.071.000     | 10.469.000,00     | 0              | 0,00              |
| 1.02.01.2.09.0002 | Penyediaan Jasa Pemeliharaan, Biaya Pemeliharaan, Pajak dan Perizinan Kendaraan Dinas Operasional atau Lapangan     | 39.607.500     | 3.895.400,00      | 0              | 0,00              |
| 1.02.01.2.09.0009 | Pemeliharaan/Rehabilitasi Gedung Kantor dan Bangunan Lainnya  | 285.509.573    | 284.931.302,00    | 0              | 0,00              |
| 1.02.01.2.10      | Peningkatan Pelayanan BLUD  | 51.340.000     | 110.915.594,00    | 0              | 0,00              |
| 1.02.01.2.10.0001 | Pelayanan dan Penunjang Pelayanan BLUD  | 51.340.000     | 110.915.594,00    | 0              | 0,00              |
| 1.02.02           | <b>PROGRAM PEMENUHAN UPAYA KESEHATAN PERORANGAN DAN UPAYA KESEHATAN MASYARAKAT</b>                                  | 29.378.220.270 | 21.722.634.770,00 | 42.815.566.181 | 33.153.165.916,00 |
| 1.02.02.2.01      | Penyediaan Fasilitas Pelayanan Kesehatan untuk UKM dan UKP Kewenangan Daerah Kabupaten/Kota                         | 17.418.448.967 | 10.939.879.912,00 | 42.807.225.229 | 33.145.287.996,00 |
| 1.02.02.2.01.0003 | Pembangunan Fasilitas Kesehatan Lainnya   | 3.539.616.116  | 3.248.745.922,00  | 29.153.457.006 | 19.666.075.824,00 |
| 1.02.02.2.01.0014 | Pengadaan Alat Kesehatan/Alat Penunjang Medik Fasilitas Pelayanan Kesehatan   | 4.621.800      | 4.600.000,00      | 13.653.768.223 | 13.479.212.172,00 |
| 1.02.02.2.01.0020 | Pemeliharaan Rutin dan Berkala Alat Kesehatan/Alat Penunjang Medik Fasilitas Pelayanan Kesehatan                    | 250.000.000    | 47.730.000,00     | 0              | 0,00              |
| 1.02.02.2.01.0023 | Pengadaan Obat, Bahan Habis Pakai, Bahan Medis Habis Pakai,, Vaksin, Makanan dan Minuman di Fasilitas Kesehatan     | 13.482.568.721 | 7.543.721.490,00  | 0              | 0,00              |



|                   |   |                |                   |           |              |
|-------------------|---|----------------|-------------------|-----------|--------------|
| 1.02.02.2.01.0026 | Distribusi Alat Kesehatan, Obat, Bahan Habis Pakai, Bahan Medis Habis Pakai, Vaksin, Makanan dan Minuman ke Fasilitas Kesehatan | 141.642.330    | 95.082.500,00     | 0         | 0,00         |
| 1.02.02.2.02      | Penyediaan Layanan Kesehatan untuk UKM dan UKP Rujukan Tingkat Daerah Kabupaten/Kota  | 11.959.771.303 | 10.782.754.858,00 | 8.340.952 | 7.877.920,00 |
| 1.02.02.2.02.0001 | Pengelolaan Pelayanan Kesehatan Ibu Hamil   | 63.115.000     | 56.536.000,00     | 0         | 0,00         |
| 1.02.02.2.02.0002 | Pengelolaan Pelayanan Kesehatan Ibu Bersalin  | 141.459.054    | 134.280.000,00    | 0         | 0,00         |
| 1.02.02.2.02.0006 | Pengelolaan Pelayanan Kesehatan pada Usia Produktif   | 147.810.000    | 0,00              | 0         | 0,00         |
| 1.02.02.2.02.0015 | Pengelolaan Pelayanan Kesehatan Gizi Masyarakat   | 425.313.830    | 9.950.000,00      | 0         | 0,00         |
| 1.02.02.2.02.0017 | Pengelolaan Pelayanan Kesehatan Lingkungan  | 440.060.520    | 234.197.030,00    | 0         | 0,00         |
| 1.02.02.2.02.0018 | Pengelolaan Pelayanan Promosi Kesehatan   | 163.645.600    | 150.826.800,00    | 0         | 0,00         |
| 1.02.02.2.02.0020 | Pengelolaan Surveilans Kesehatan  | 59.485.000     | 36.130.000,00     | 0         | 0,00         |
| 1.02.02.2.02.0022 | Pengelolaan Pelayanan Kesehatan Jiwa dan NAPZA  | 49.790.000     | 49.650.000,00     | 0         | 0,00         |
| 1.02.02.2.02.0025 | Pelayanan Kesehatan Penyakit Menular dan Tidak Menular  | 474.826.492    | 452.289.640,00    | 0         | 0,00         |
| 1.02.02.2.02.0026 | Pengelolaan Jaminan Kesehatan Masyarakat  | 9.881.094.807  | 9.592.593.188,00  | 8.340.952 | 7.877.920,00 |
| 1.02.02.2.02.0028 | Pengambilan dan Pengiriman Spesimen Penyakit Potensial KLB ke Laboratorium Rujukan/Nasional                                     | 27.205.000     | 27.188.000,00     | 0         | 0,00         |
| 1.02.02.2.02.0029 | Penyelenggaraan Kabupaten/Kota Sehat  | 77.376.000     | 35.279.200,00     | 0         | 0,00         |
| 1.02.02.2.02.0036 | Investigasi Kejadian Tidak Diharapkan (Kejadian Ikutan Pasca Imunisasi dan Pemberian Obat Massal)                               | 8.590.000      | 3.835.000,00      | 0         | 0,00         |



|                   |   |             |                |   |      |
|-------------------|---|-------------|----------------|---|------|
| 1.02.03           | PROGRAM PENINGKATAN KAPASITAS SUMBER DAYA MANUSIA KESEHATAN   | 552.764.200 | 440.209.771,00 | 0 | 0,00 |
| 1.02.03.2.03      | Pengembangan Mutu dan Peningkatan Kompetensi Teknis Sumber Daya Manusia Kesehatan Tingkat Daerah Kabupaten/Kota   | 552.764.200 | 440.209.771,00 | 0 | 0,00 |
| 1.02.03.2.03.0001 | Pengembangan Mutu dan Peningkatan Kompetensi Teknis Sumber Daya Manusia Kesehatan Tingkat Daerah Kabupaten/Kota   | 552.764.200 | 440.209.771,00 | 0 | 0,00 |
| 1.02.04           | PROGRAM SEDIAAN FARMASI, ALAT KESEHATAN DAN MAKANAN MINUMAN   | 310.845.920 | 203.620.046,00 | 0 | 0,00 |
| 1.02.04.2.01      | Pemberian Izin Apotek, Toko Obat, Toko Alat Kesehatan dan Optikal, Usaha Mikro Obat Tradisional (UMOT)  | 62.541.000  | 54.093.650,00  | 0 | 0,00 |
| 1.02.04.2.01.0001 | Pengendalian dan Pengawasan serta Tindak Lanjut Pengawasan Perizinan Apotek, Toko Obat, Toko Alat Kesehatan, dan Optikal, Usaha Mikro Obat Tradisional (UMOT)                             | 62.541.000  | 54.093.650,00  | 0 | 0,00 |
| 1.02.04.2.03      | Penerbitan Sertifikat Produksi Pangan Industri Rumah Tangga dan Nomor P-IRT sebagai Izin Produksi, untuk Produk Makanan Minuman Tertentu yang Dapat Diproduksi oleh Industri Rumah Tangga | 61.814.960  | 41.089.360,00  | 0 | 0,00 |



|                   |   |               |                  |             |                |
|-------------------|---|---------------|------------------|-------------|----------------|
| 1.02.04.2.03.0001 | Pengendalian dan Pengawasan serta Tindak Lanjut Pengawasan Sertifikat Produksi Pangan Industri Rumah Tangga dan Nomor P-IRT sebagai Izin Produksi, untuk Produk Makanan Minuman Tertentu yang Dapat Diproduksi oleh Industri Rumah Tangga | 61.814.960    | 41.089.360,00    | 0           | 0,00           |
| 1.02.04.2.06      | Pemeriksaan dan Tindak Lanjut Hasil Pemeriksaan Post Market pada Produksi dan Produk Makanan Minuman Industri Rumah Tangga  | 186.489.960   | 108.437.036,00   | 0           | 0,00           |
| 1.02.04.2.06.0001 | Pemeriksaan Post Market pada Produk Makanan-Minuman Industri Rumah Tangga yang Beredar dan Pengawasan serta Tindak Lanjut Pengawasan  | 186.489.960   | 108.437.036,00   | 0           | 0,00           |
|                   | RSUD Tarempa  | 4.265.661.820 | 3.738.087.602,00 | 270.068.205 | 215.841.000,00 |
| 1.02.01           | <b>PROGRAM PENUNJANG URUSAN PEMERINTAHAN DAERAH KABUPATEN/KOTA</b>  | 3.528.263.303 | 3.090.044.085,00 | 270.068.205 | 215.841.000,00 |
| 1.02.01.2.06      | Administrasi Umum Perangkat Daerah  | 448.035.210   | 341.858.371,00   | 91.579.966  | 49.680.000,00  |
| 1.02.01.2.06.0001 | Penyediaan Komponen Instalasi Listrik/Penerangan Bangunan Kantor  | 16.530.580    | 16.530.580,00    | 0           | 0,00           |
| 1.02.01.2.06.0002 | Penyediaan Peralatan dan Perlengkapan Kantor  | 19.600.000    | 19.600.000,00    | 91.579.966  | 49.680.000,00  |
| 1.02.01.2.06.0003 | Penyediaan Peralatan Rumah Tangga   | 42.938.679    | 42.938.678,00    | 0           | 0,00           |
| 1.02.01.2.06.0004 | Penyediaan Bahan Logistik Kantor  | 267.521.552   | 182.007.600,00   | 0           | 0,00           |
| 1.02.01.2.06.0005 | Penyediaan Barang Cetak dan Penggandaan   | 56.100.399    | 53.349.900,00    | 0           | 0,00           |
| 1.02.01.2.06.0009 | Penyelenggaraan Rapat Koordinasi dan Konsultasi SKPD  | 45.344.000    | 27.431.613,00    | 0           | 0,00           |
| 1.02.01.2.08      | Penyediaan Jasa Penunjang Urusan Pemerintahan Daerah  | 306.356.766   | 194.873.518,00   | 0           | 0,00           |



|                   |   |               |                  |             |                |
|-------------------|---|---------------|------------------|-------------|----------------|
| 1.02.01.2.08.0001 | Penyediaan Jasa Surat Menyurat  | 87.475.501    | 28.450.000,00    | 0           | 0,00           |
| 1.02.01.2.08.0002 | Penyediaan Jasa Komunikasi, Sumber Daya Air dan Listrik   | 198.467.965   | 146.110.518,00   | 0           | 0,00           |
| 1.02.01.2.08.0003 | Penyediaan Jasa Peralatan dan Perlengkapan Kantor   | 20.413.300    | 20.313.000,00    | 0           | 0,00           |
| 1.02.01.2.09      | Pemeliharaan Barang Milik Daerah Penunjang Urusan Pemerintahan Daerah   | 393.009.566   | 367.523.264,00   | 0           | 0,00           |
| 1.02.01.2.09.0002 | Penyediaan Jasa Pemeliharaan, Biaya Pemeliharaan, Pajak dan Perizinan Kendaraan Dinas Operasional atau Lapangan | 51.221.400    | 27.054.390,00    | 0           | 0,00           |
| 1.02.01.2.09.0009 | Pemeliharaan/Rehabilitasi Gedung Kantor dan Bangunan Lainnya  | 341.788.166   | 340.468.874,00   | 0           | 0,00           |
| 1.02.01.2.10      | Peningkatan Pelayanan BLUD  | 2.380.861.761 | 2.185.788.932,00 | 178.488.239 | 166.161.000,00 |
| 1.02.01.2.10.0001 | Pelayanan dan Penunjang Pelayanan BLUD  | 2.380.861.761 | 2.185.788.932,00 | 178.488.239 | 166.161.000,00 |
| 1.02.02           | <b>PROGRAM PEMENUHAN UPAYA KESEHATAN PERORANGAN DAN UPAYA KESEHATAN MASYARAKAT</b>                              | 737.398.517   | 648.043.517,00   | 0           | 0,00           |
| 1.02.02.2.01      | Penyediaan Fasilitas Pelayanan Kesehatan untuk UKM dan UKP Kewenangan Daerah Kabupaten/Kota                     | 249.616.800   | 160.261.800,00   | 0           | 0,00           |
| 1.02.02.2.01.0020 | Pemeliharaan Rutin dan Berkala Alat Kesehatan/Alat Penunjang Medik Fasilitas Pelayanan Kesehatan                | 249.616.800   | 160.261.800,00   | 0           | 0,00           |
| 1.02.02.2.02      | Penyediaan Layanan Kesehatan untuk UKM dan UKP Rujukan Tingkat Daerah Kabupaten/Kota                            | 487.781.717   | 487.781.717,00   | 0           | 0,00           |
| 1.02.02.2.02.0032 | Operasional Pelayanan Rumah Sakit   | 487.781.717   | 487.781.717,00   | 0           | 0,00           |
|                   | Puskesmas Siantan Timur   | 782.016.900   | 726.980.691,00   | 0           | 0,00           |



|                   |  |             |                |   |      |
|-------------------|--|-------------|----------------|---|------|
| 1.02.01           | PROGRAM PENUNJANG URUSAN PEMERINTAHAN DAERAH KABUPATEN/KOTA                          | 258.189.000 | 251.032.491,00 | 0 | 0,00 |
| 1.02.01.2.06      | Administrasi Umum Perangkat Daerah   | 193.164.000 | 192.950.000,00 | 0 | 0,00 |
| 1.02.01.2.06.0004 | Penyediaan Bahan Logistik Kantor   | 193.164.000 | 192.950.000,00 | 0 | 0,00 |
| 1.02.01.2.08      | Penyediaan Jasa Penunjang Urusan Pemerintahan Daerah                                 | 65.025.000  | 58.082.491,00  | 0 | 0,00 |
| 1.02.01.2.08.0002 | Penyediaan Jasa Komunikasi, Sumber Daya Air dan Listrik                              | 65.025.000  | 58.082.491,00  | 0 | 0,00 |
| 1.02.02           | PROGRAM PEMENUHAN UPAYA KESEHATAN PERORANGAN DAN UPAYA KESEHATAN MASYARAKAT          | 510.767.900 | 462.980.200,00 | 0 | 0,00 |
| 1.02.02.2.02      | Penyediaan Layanan Kesehatan untuk UKM dan UKP Rujukan Tingkat Daerah Kabupaten/Kota | 510.767.900 | 462.980.200,00 | 0 | 0,00 |
| 1.02.02.2.02.0001 | Pengelolaan Pelayanan Kesehatan Ibu Hamil  | 22.600.000  | 24.638.000,00  | 0 | 0,00 |
| 1.02.02.2.02.0002 | Pengelolaan Pelayanan Kesehatan Ibu Bersalin   | 6.780.000   | 7.480.000,00   | 0 | 0,00 |
| 1.02.02.2.02.0005 | Pengelolaan Pelayanan Kesehatan pada Usia Pendidikan Dasar                           | 6.280.000   | 6.280.000,00   | 0 | 0,00 |
| 1.02.02.2.02.0011 | Pengelolaan Pelayanan Kesehatan Orang Terduga Tuberkulosis                           | 10.560.000  | 10.560.000,00  | 0 | 0,00 |
| 1.02.02.2.02.0015 | Pengelolaan Pelayanan Kesehatan Gizi Masyarakat                                      | 173.625.000 | 155.780.200,00 | 0 | 0,00 |
| 1.02.02.2.02.0017 | Pengelolaan Pelayanan Kesehatan Lingkungan   | 5.280.000   | 5.280.000,00   | 0 | 0,00 |
| 1.02.02.2.02.0020 | Pengelolaan Surveilans Kesehatan   | 30.275.000  | 19.667.000,00  | 0 | 0,00 |
| 1.02.02.2.02.0025 | Pelayanan Kesehatan Penyakit Menular dan Tidak Menular                               | 62.340.000  | 62.340.000,00  | 0 | 0,00 |
| 1.02.02.2.02.0033 | Operasional Pelayanan Puskesmas  | 111.267.900 | 95.104.000,00  | 0 | 0,00 |



|                   |  |                    |                       |          |             |
|-------------------|--|--------------------|-----------------------|----------|-------------|
| 1.02.02.2.02.0036 | Investigasi Kejadian Tidak Diharapkan (Kejadian Ikutan Pasca Imunisasi dan Pemberian Obat Massal)            | 10.560.000         | 10.560.000,00         | 0        | 0,00        |
| 1.02.02.2.02.0040 | Pengelolaan pelayanan kesehatan orang dengan Tuberkulosis  | 10.560.000         | 10.560.000,00         | 0        | 0,00        |
| 1.02.02.2.02.0044 | Pengelolaan Pelayanan Kesehatan Reproduksi   | 30.120.000         | 29.935.000,00         | 0        | 0,00        |
| 1.02.02.2.02.0046 | Pengelolaan upaya kesehatan Ibu dan Anak   | 30.520.000         | 24.796.000,00         | 0        | 0,00        |
| <b>1.02.05</b>    | <b>PROGRAM PEMBERDAYAAN MASYARAKAT BIDANG KESEHATAN</b>  | <b>13.060.000</b>  | <b>12.968.000,00</b>  | <b>0</b> | <b>0,00</b> |
| 1.02.05.2.03      | Pengembangan dan Pelaksanaan Upaya Kesehatan Bersumber Daya Masyarakat (UKBM) Tingkat Daerah Kabupaten/Kota  | 13.060.000         | 12.968.000,00         | 0        | 0,00        |
| 1.02.05.2.03.0001 | Bimbingan Teknis dan Supervisi Pengembangan dan Pelaksanaan Upaya Kesehatan Bersumber Daya Masyarakat (UKBM) | 13.060.000         | 12.968.000,00         | 0        | 0,00        |
|                   | Balai Pengelola Farmasi dan Alat Kesehatan (BPFAC)   | 191.534.160        | 183.314.107,00        | 0        | 0,00        |
| <b>1.02.01</b>    | <b>PROGRAM PENUNJANG URUSAN PEMERINTAHAN DAERAH KABUPATEN/KOTA</b>   | <b>191.534.160</b> | <b>183.314.107,00</b> | <b>0</b> | <b>0,00</b> |
| 1.02.01.2.06      | Administrasi Umum Perangkat Daerah   | 57.524.360         | 52.713.643,00         | 0        | 0,00        |
| 1.02.01.2.06.0001 | Penyediaan Komponen Instalasi Listrik/Penerangan Bangunan Kantor   | 1.408.220          | 1.403.851,00          | 0        | 0,00        |
| 1.02.01.2.06.0003 | Penyediaan Peralatan Rumah Tangga  | 7.928.140          | 7.898.892,00          | 0        | 0,00        |
| 1.02.01.2.06.0004 | Penyediaan Bahan Logistik Kantor   | 8.228.000          | 8.208.200,00          | 0        | 0,00        |
| 1.02.01.2.06.0005 | Penyediaan Barang Cetak dan Penggandaan  | 18.900.000         | 18.881.100,00         | 0        | 0,00        |



|                   |   |             |                |   |      |
|-------------------|---|-------------|----------------|---|------|
| 1.02.01.2.06.0009 | Penyelenggaraan Rapat Koordinasi dan Konsultasi SKPD  | 21.060.000  | 16.321.600,00  | 0 | 0,00 |
| 1.02.01.2.08      | Penyediaan Jasa Penunjang Urusan Pemerintahan Daerah  | 116.379.800 | 113.067.664,00 | 0 | 0,00 |
| 1.02.01.2.08.0001 | Penyediaan Jasa Surat Menyurat  | 16.851.200  | 16.781.000,00  | 0 | 0,00 |
| 1.02.01.2.08.0002 | Penyediaan Jasa Komunikasi, Sumber Daya Air dan Listrik   | 99.528.600  | 96.286.664,00  | 0 | 0,00 |
| 1.02.01.2.09      | Pemeliharaan Barang Milik Daerah Penunjang Urusan Pemerintahan Daerah   | 17.630.000  | 17.532.800,00  | 0 | 0,00 |
| 1.02.01.2.09.0002 | Penyediaan Jasa Pemeliharaan, Biaya Pemeliharaan, Pajak dan Perizinan Kendaraan Dinas Operasional atau Lapangan | 7.140.000   | 7.137.300,00   | 0 | 0,00 |
| 1.02.01.2.09.0007 | Pemeliharaan Aset Tetap Lainnya   | 10.490.000  | 10.395.500,00  | 0 | 0,00 |
|                   | Puskesmas Jemaja Barat  | 608.991.650 | 518.464.220,00 | 0 | 0,00 |
| 1.02.01           | <b>PROGRAM PENUNJANG URUSAN PEMERINTAHAN DAERAH KABUPATEN/KOTA</b>  | 146.595.650 | 137.933.508,00 | 0 | 0,00 |
| 1.02.01.2.06      | Administrasi Umum Perangkat Daerah  | 86.530.660  | 78.506.508,00  | 0 | 0,00 |
| 1.02.01.2.06.0001 | Penyediaan Komponen Instalasi Listrik/Penerangan Bangunan Kantor  | 5.891.050   | 5.888.197,00   | 0 | 0,00 |
| 1.02.01.2.06.0003 | Penyediaan Peralatan Rumah Tangga   | 5.989.500   | 5.982.949,00   | 0 | 0,00 |
| 1.02.01.2.06.0004 | Penyediaan Bahan Logistik Kantor  | 39.940.110  | 34.400.067,00  | 0 | 0,00 |
| 1.02.01.2.06.0005 | Penyediaan Barang Cetak dan Penggandaan   | 10.010.000  | 8.903.295,00   | 0 | 0,00 |
| 1.02.01.2.06.0009 | Penyelenggaraan Rapat Koordinasi dan Konsultasi SKPD  | 24.700.000  | 23.332.000,00  | 0 | 0,00 |
| 1.02.01.2.08      | Penyediaan Jasa Penunjang Urusan Pemerintahan Daerah  | 10.054.990  | 9.417.000,00   | 0 | 0,00 |
| 1.02.01.2.08.0001 | Penyediaan Jasa Surat Menyurat  | 10.054.990  | 9.417.000,00   | 0 | 0,00 |
| 1.02.01.2.09      | Pemeliharaan Barang Milik Daerah Penunjang Urusan Pemerintahan Daerah   | 50.010.000  | 50.010.000,00  | 0 | 0,00 |



|                   |   |             |                |   |      |
|-------------------|---|-------------|----------------|---|------|
| 1.02.01.2.09.0009 | Pemeliharaan/Rehabilitasi Gedung Kantor dan Bangunan Lainnya                                      | 50.010.000  | 50.010.000,00  | 0 | 0,00 |
| 1.02.02           | <b>PROGRAM PEMENUHAN UPAYA KESEHATAN PERORANGAN DAN UPAYA KESEHATAN MASYARAKAT</b>                | 451.276.000 | 374.980.712,00 | 0 | 0,00 |
| 1.02.02.2.02      | Penyediaan Layanan Kesehatan untuk UKM dan UKP Rujukan Tingkat Daerah Kabupaten/Kota              | 450.700.200 | 374.980.712,00 | 0 | 0,00 |
| 1.02.02.2.02.0001 | Pengelolaan Pelayanan Kesehatan Ibu Hamil   | 11.600.000  | 11.540.000,00  | 0 | 0,00 |
| 1.02.02.2.02.0002 | Pengelolaan Pelayanan Kesehatan Ibu Bersalin  | 10.180.000  | 8.080.000,00   | 0 | 0,00 |
| 1.02.02.2.02.0005 | Pengelolaan Pelayanan Kesehatan pada Usia Pendidikan Dasar  | 4.200.000   | 4.200.000,00   | 0 | 0,00 |
| 1.02.02.2.02.0011 | Pengelolaan Pelayanan Kesehatan Orang Terduga Tuberkulosis  | 14.380.000  | 15.780.000,00  | 0 | 0,00 |
| 1.02.02.2.02.0015 | Pengelolaan Pelayanan Kesehatan Gizi Masyarakat   | 130.245.200 | 101.931.350,00 | 0 | 0,00 |
| 1.02.02.2.02.0017 | Pengelolaan Pelayanan Kesehatan Lingkungan  | 4.200.000   | 4.200.000,00   | 0 | 0,00 |
| 1.02.02.2.02.0020 | Pengelolaan Surveilans Kesehatan  | 22.324.000  | 19.524.000,00  | 0 | 0,00 |
| 1.02.02.2.02.0025 | Pelayanan Kesehatan Penyakit Menular dan Tidak Menular  | 80.100.000  | 80.100.000,00  | 0 | 0,00 |
| 1.02.02.2.02.0033 | Operasional Pelayanan Puskesmas   | 104.121.000 | 65.995.862,00  | 0 | 0,00 |
| 1.02.02.2.02.0036 | Investigasi Kejadian Tidak Diharapkan (Kejadian Ikutan Pasca Imunisasi dan Pemberian Obat Massal) | 2.800.000   | 1.400.000,00   | 0 | 0,00 |
| 1.02.02.2.02.0040 | Pengelolaan pelayanan kesehatan orang dengan Tuberkulosis   | 7.000.000   | 0,00           | 0 | 0,00 |



|                   |  |             |                |   |      |
|-------------------|--|-------------|----------------|---|------|
| 1.02.02.2.02.0041 | Pengelolaan pelayanan kesehatan orang dengan HIV (ODHIV)   | 1.400.000   | 16.185.000,00  | 0 | 0,00 |
| 1.02.02.2.02.0044 | Pengelolaan Pelayanan Kesehatan Reproduksi   | 5.250.000   | 9.389.500,00   | 0 | 0,00 |
| 1.02.02.2.02.0046 | Pengelolaan upaya kesehatan Ibu dan Anak   | 52.900.000  | 36.655.000,00  | 0 | 0,00 |
| 1.02.02.2.03      | Penyelenggaraan Sistem Informasi Kesehatan Secara Terintegrasi   | 575.800     | 0,00           | 0 | 0,00 |
| 1.02.02.2.03.0002 | Pengelolaan Sistem Informasi Kesehatan   | 575.800     | 0,00           | 0 | 0,00 |
| 1.02.05           | <b>PROGRAM PEMBERDAYAAN MASYARAKAT BIDANG KESEHATAN</b>  | 11.120.000  | 5.550.000,00   | 0 | 0,00 |
| 1.02.05.2.03      | Pengembangan dan Pelaksanaan Upaya Kesehatan Bersumber Daya Masyarakat (UKBM) Tingkat Daerah Kabupaten/Kota  | 11.120.000  | 5.550.000,00   | 0 | 0,00 |
| 1.02.05.2.03.0001 | Bimbingan Teknis dan Supervisi Pengembangan dan Pelaksanaan Upaya Kesehatan Bersumber Daya Masyarakat (UKBM) | 11.120.000  | 5.550.000,00   | 0 | 0,00 |
|                   | Puskesmas Siantan Utara  | 561.920.140 | 436.705.711,00 | 0 | 0,00 |
| 1.02.01           | <b>PROGRAM PENUNJANG URUSAN PEMERINTAHAN DAERAH KABUPATEN/KOTA</b>   | 124.180.140 | 115.411.629,00 | 0 | 0,00 |
| 1.02.01.2.06      | Administrasi Umum Perangkat Daerah   | 61.904.200  | 56.410.629,00  | 0 | 0,00 |
| 1.02.01.2.06.0001 | Penyediaan Komponen Instalasi Listrik/Penerangan Bangunan Kantor   | 667.318     | 667.318,00     | 0 | 0,00 |
| 1.02.01.2.06.0003 | Penyediaan Peralatan Rumah Tangga  | 7.680.011   | 7.680.011,00   | 0 | 0,00 |
| 1.02.01.2.06.0004 | Penyediaan Bahan Logistik Kantor   | 30.706.871  | 25.213.580,00  | 0 | 0,00 |
| 1.02.01.2.06.0005 | Penyediaan Barang Cetak dan Penggandaan  | 2.500.000   | 2.499.720,00   | 0 | 0,00 |



|                   |  |             |                |   |      |
|-------------------|--|-------------|----------------|---|------|
| 1.02.01.2.06.0009 | Penyelenggaraan Rapat Koordinasi dan Konsultasi SKPD                                 | 20.350.000  | 20.350.000,00  | 0 | 0,00 |
| 1.02.01.2.08      | Penyediaan Jasa Penunjang Urusan Pemerintahan Daerah                                 | 42.275.940  | 39.351.000,00  | 0 | 0,00 |
| 1.02.01.2.08.0001 | Penyediaan Jasa Surat Menyurat   | 42.275.940  | 39.351.000,00  | 0 | 0,00 |
| 1.02.01.2.09      | Pemeliharaan Barang Milik Daerah Penunjang Urusan Pemerintahan Daerah                | 20.000.000  | 19.650.000,00  | 0 | 0,00 |
| 1.02.01.2.09.0009 | Pemeliharaan/Rehabilitasi Gedung Kantor dan Bangunan Lainnya                         | 20.000.000  | 19.650.000,00  | 0 | 0,00 |
| 1.02.02           | <b>PROGRAM PEMENUHAN UPAYA KESEHATAN PERORANGAN DAN UPAYA KESEHATAN MASYARAKAT</b>   | 429.328.000 | 313.520.582,00 | 0 | 0,00 |
| 1.02.02.2.02      | Penyediaan Layanan Kesehatan untuk UKM dan UKP Rujukan Tingkat Daerah Kabupaten/Kota | 429.328.000 | 313.520.582,00 | 0 | 0,00 |
| 1.02.02.2.02.0001 | Pengelolaan Pelayanan Kesehatan Ibu Hamil  | 11.890.000  | 11.890.000,00  | 0 | 0,00 |
| 1.02.02.2.02.0002 | Pengelolaan Pelayanan Kesehatan Ibu Bersalin   | 21.021.600  | 18.960.000,00  | 0 | 0,00 |
| 1.02.02.2.02.0005 | Pengelolaan Pelayanan Kesehatan pada Usia Pendidikan Dasar                           | 6.940.000   | 4.690.000,00   | 0 | 0,00 |
| 1.02.02.2.02.0011 | Pengelolaan Pelayanan Kesehatan Orang Terduga Tuberkulosis                           | 6.930.000   | 1.810.000,00   | 0 | 0,00 |
| 1.02.02.2.02.0015 | Pengelolaan Pelayanan Kesehatan Gizi Masyarakat                                      | 121.593.600 | 103.354.481,00 | 0 | 0,00 |
| 1.02.02.2.02.0017 | Pengelolaan Pelayanan Kesehatan Lingkungan   | 10.780.000  | 7.570.000,00   | 0 | 0,00 |
| 1.02.02.2.02.0020 | Pengelolaan Surveilans Kesehatan   | 42.235.200  | 27.170.700,00  | 0 | 0,00 |
| 1.02.02.2.02.0025 | Pelayanan Kesehatan Penyakit Menular dan Tidak Menular                               | 49.406.000  | 38.883.000,00  | 0 | 0,00 |
| 1.02.02.2.02.0033 | Operasional Pelayanan Puskesmas  | 109.928.000 | 62.470.401,00  | 0 | 0,00 |



|                   |  |             |                |            |              |
|-------------------|--|-------------|----------------|------------|--------------|
| 1.02.02.2.02.0036 | Investigasi Kejadian Tidak Diharapkan (Kejadian Ikutan Pasca Imunisasi dan Pemberian Obat Massal)            | 1.980.000   | 1.980.000,00   | 0          | 0,00         |
| 1.02.02.2.02.0040 | Pengelolaan pelayanan kesehatan orang dengan Tuberkulosis  | 6.930.000   | 740.000,00     | 0          | 0,00         |
| 1.02.02.2.02.0044 | Pengelolaan Pelayanan Kesehatan Reproduksi   | 20.361.600  | 18.650.000,00  | 0          | 0,00         |
| 1.02.02.2.02.0046 | Pengelolaan upaya kesehatan Ibu dan Anak   | 19.332.000  | 15.352.000,00  | 0          | 0,00         |
| 1.02.05           | <b>PROGRAM PEMBERDAYAAN MASYARAKAT BIDANG KESEHATAN</b>  | 8.412.000   | 7.773.500,00   | 0          | 0,00         |
| 1.02.05.2.03      | Pengembangan dan Pelaksanaan Upaya Kesehatan Bersumber Daya Masyarakat (UKBM) Tingkat Daerah Kabupaten/Kota  | 8.412.000   | 7.773.500,00   | 0          | 0,00         |
| 1.02.05.2.03.0001 | Bimbingan Teknis dan Supervisi Pengembangan dan Pelaksanaan Upaya Kesehatan Bersumber Daya Masyarakat (UKBM) | 8.412.000   | 7.773.500,00   | 0          | 0,00         |
|                   | Puskesmas Kute Siantan   | 755.225.826 | 636.993.704,00 | 47.300.034 | 4.500.000,00 |
| 1.02.01           | <b>PROGRAM PENUNJANG URUSAN PEMERINTAHAN DAERAH KABUPATEN/KOTA</b>   | 144.787.667 | 136.781.620,00 | 27.053.489 | 0,00         |
| 1.02.01.2.06      | Administrasi Umum Perangkat Daerah   | 61.609.398  | 53.822.720,00  | 27.053.489 | 0,00         |
| 1.02.01.2.06.0001 | Penyediaan Komponen Instalasi Listrik/Penerangan Bangunan Kantor   | 3.366.773   | 3.049.825,00   | 0          | 0,00         |
| 1.02.01.2.06.0002 | Penyediaan Peralatan dan Perlengkapan Kantor   | 6.840.794   | 0,00           | 27.053.489 | 0,00         |
| 1.02.01.2.06.0003 | Penyediaan Peralatan Rumah Tangga  | 3.338.944   | 3.332.895,00   | 0          | 0,00         |
| 1.02.01.2.06.0004 | Penyediaan Bahan Logistik Kantor   | 7.700.000   | 7.612.500,00   | 0          | 0,00         |
| 1.02.01.2.06.0005 | Penyediaan Barang Cetak dan Penggandaan  | 9.234.500   | 8.837.500,00   | 0          | 0,00         |



|                   |  |             |                |            |              |
|-------------------|--|-------------|----------------|------------|--------------|
| 1.02.01.2.06.0009 | Penyelenggaraan Rapat Koordinasi dan Konsultasi SKPD                                 | 31.128.387  | 30.990.000,00  | 0          | 0,00         |
| 1.02.01.2.08      | Penyediaan Jasa Penunjang Urusan Pemerintahan Daerah                                 | 28.178.269  | 27.958.900,00  | 0          | 0,00         |
| 1.02.01.2.08.0001 | Penyediaan Jasa Surat Menyurat   | 20.082.269  | 19.921.900,00  | 0          | 0,00         |
| 1.02.01.2.08.0002 | Penyediaan Jasa Komunikasi, Sumber Daya Air dan Listrik                              | 8.096.000   | 8.037.000,00   | 0          | 0,00         |
| 1.02.01.2.09      | Pemeliharaan Barang Milik Daerah Penunjang Urusan Pemerintahan Daerah                | 55.000.000  | 55.000.000,00  | 0          | 0,00         |
| 1.02.01.2.09.0009 | Pemeliharaan/Rehabilitasi Gedung Kantor dan Bangunan Lainnya                         | 55.000.000  | 55.000.000,00  | 0          | 0,00         |
| 1.02.02           | <b>PROGRAM PEMENUHAN UPAYA KESEHATAN PERORANGAN DAN UPAYA KESEHATAN MASYARAKAT</b>   | 596.882.159 | 489.916.084,00 | 20.246.545 | 4.500.000,00 |
| 1.02.02.2.02      | Penyediaan Layanan Kesehatan untuk UKM dan UKP Rujukan Tingkat Daerah Kabupaten/Kota | 596.854.159 | 489.916.084,00 | 20.246.545 | 4.500.000,00 |
| 1.02.02.2.02.0001 | Pengelolaan Pelayanan Kesehatan Ibu Hamil  | 17.700.000  | 17.490.000,00  | 0          | 0,00         |
| 1.02.02.2.02.0002 | Pengelolaan Pelayanan Kesehatan Ibu Bersalin   | 18.175.000  | 11.375.000,00  | 0          | 0,00         |
| 1.02.02.2.02.0005 | Pengelolaan Pelayanan Kesehatan pada Usia Pendidikan Dasar                           | 4.310.000   | 4.230.000,00   | 0          | 0,00         |
| 1.02.02.2.02.0011 | Pengelolaan Pelayanan Kesehatan Orang Terduga Tuberkulosis                           | 1.624.000   | 1.124.000,00   | 0          | 0,00         |
| 1.02.02.2.02.0012 | Pengelolaan Pelayanan Kesehatan Orang dengan Risiko Terinfeksi HIV                   | 500.000     | 0,00           | 0          | 0,00         |
| 1.02.02.2.02.0015 | Pengelolaan Pelayanan Kesehatan Gizi Masyarakat                                      | 115.954.200 | 99.552.000,00  | 0          | 0,00         |
| 1.02.02.2.02.0017 | Pengelolaan Pelayanan Kesehatan Lingkungan   | 6.480.000   | 4.840.000,00   | 0          | 0,00         |
| 1.02.02.2.02.0020 | Pengelolaan Surveilans Kesehatan   | 34.900.000  | 25.010.000,00  | 0          | 0,00         |



|                   |  |             |                |            |               |
|-------------------|--|-------------|----------------|------------|---------------|
| 1.02.02.2.02.0025 | Pelayanan Kesehatan Penyakit Menular dan Tidak Menular   | 83.740.000  | 83.050.000,00  | 0          | 0,00          |
| 1.02.02.2.02.0033 | Operasional Pelayanan Puskesmas  | 273.570.959 | 208.155.084,00 | 20.246.545 | 4.500.000,00  |
| 1.02.02.2.02.0036 | Investigasi Kejadian Tidak Diharapkan (Kejadian Ikutan Pasca Imunisasi dan Pemberian Obat Massal)            | 1.600.000   | 440.000,00     | 0          | 0,00          |
| 1.02.02.2.02.0040 | Pengelolaan pelayanan kesehatan orang dengan Tuberkulosis  | 2.400.000   | 1.100.000,00   | 0          | 0,00          |
| 1.02.02.2.02.0041 | Pengelolaan pelayanan kesehatan orang dengan HIV (ODHIV)   | 800.000     | 0,00           | 0          | 0,00          |
| 1.02.02.2.02.0044 | Pengelolaan Pelayanan Kesehatan Reproduksi   | 5.700.000   | 5.610.000,00   | 0          | 0,00          |
| 1.02.02.2.02.0046 | Pengelolaan upaya kesehatan Ibu dan Anak   | 29.400.000  | 27.940.000,00  | 0          | 0,00          |
| 1.02.02.2.03      | Penyelenggaraan Sistem Informasi Kesehatan Secara Terintegrasi   | 28.000      | 0,00           | 0          | 0,00          |
| 1.02.02.2.03.0002 | Pengelolaan Sistem Informasi Kesehatan   | 28.000      | 0,00           | 0          | 0,00          |
| 1.02.05           | <b>PROGRAM PEMBERDAYAAN MASYARAKAT BIDANG KESEHATAN</b>  | 13.556.000  | 10.296.000,00  | 0          | 0,00          |
| 1.02.05.2.03      | Pengembangan dan Pelaksanaan Upaya Kesehatan Bersumber Daya Masyarakat (UKBM) Tingkat Daerah Kabupaten/Kota  | 13.556.000  | 10.296.000,00  | 0          | 0,00          |
| 1.02.05.2.03.0001 | Bimbingan Teknis dan Supervisi Pengembangan dan Pelaksanaan Upaya Kesehatan Bersumber Daya Masyarakat (UKBM) | 13.556.000  | 10.296.000,00  | 0          | 0,00          |
|                   | RSUD Jemaja  | 984.100.193 | 694.535.061,00 | 94.025.549 | 11.340.000,00 |
| 1.02.01           | <b>PROGRAM PENUNJANG URUSAN PEMERINTAHAN DAERAH KABUPATEN/KOTA</b>   | 975.267.321 | 685.723.161,00 | 94.025.549 | 11.340.000,00 |



|                   |   |             |                |            |               |
|-------------------|---|-------------|----------------|------------|---------------|
| 1.02.01.2.06      | Administrasi Umum Perangkat Daerah  | 362.057.010 | 320.304.258,00 | 27.625.549 | 11.340.000,00 |
| 1.02.01.2.06.0001 | Penyediaan Komponen Instalasi Listrik/Penerangan Bangunan Kantor  | 14.665.170  | 14.665.170,00  | 0          | 0,00          |
| 1.02.01.2.06.0002 | Penyediaan Peralatan dan Perlengkapan Kantor  | 0           | 0,00           | 27.625.549 | 11.340.000,00 |
| 1.02.01.2.06.0003 | Penyediaan Peralatan Rumah Tangga   | 40.999.616  | 40.968.554,00  | 0          | 0,00          |
| 1.02.01.2.06.0004 | Penyediaan Bahan Logistik Kantor  | 225.188.224 | 192.468.897,00 | 0          | 0,00          |
| 1.02.01.2.06.0005 | Penyediaan Barang Cetak dan Penggandaan   | 6.204.000   | 6.204.000,00   | 0          | 0,00          |
| 1.02.01.2.06.0009 | Penyelenggaraan Rapat Koordinasi dan Konsultasi SKPD  | 75.000.000  | 65.997.637,00  | 0          | 0,00          |
| 1.02.01.2.08      | Penyediaan Jasa Penunjang Urusan Pemerintahan Daerah  | 290.230.311 | 188.514.200,00 | 0          | 0,00          |
| 1.02.01.2.08.0001 | Penyediaan Jasa Surat Menyurat  | 42.638.926  | 21.595.000,00  | 0          | 0,00          |
| 1.02.01.2.08.0002 | Penyediaan Jasa Komunikasi, Sumber Daya Air dan Listrik   | 220.740.385 | 140.082.900,00 | 0          | 0,00          |
| 1.02.01.2.08.0003 | Penyediaan Jasa Peralatan dan Perlengkapan Kantor   | 26.851.000  | 26.836.300,00  | 0          | 0,00          |
| 1.02.01.2.09      | Pemeliharaan Barang Milik Daerah Penunjang Urusan Pemerintahan Daerah   | 28.380.000  | 27.745.800,00  | 0          | 0,00          |
| 1.02.01.2.09.0001 | Penyediaan Jasa Pemeliharaan, Biaya Pemeliharaan, dan Pajak Kendaraan Perorangan Dinas atau Kendaraan Dinas Jabatan | 28.380.000  | 27.745.800,00  | 0          | 0,00          |
| 1.02.01.2.10      | Peningkatan Pelayanan BLUD  | 294.600.000 | 149.158.903,00 | 66.400.000 | 0,00          |
| 1.02.01.2.10.0001 | Pelayanan dan Penunjang Pelayanan BLUD  | 294.600.000 | 149.158.903,00 | 66.400.000 | 0,00          |
| 1.02.02           | <b>PROGRAM PEMENUHAN UPAYA KESEHATAN PERORANGAN DAN UPAYA KESEHATAN MASYARAKAT</b>                                  | 8.832.872   | 8.811.900,00   | 0          | 0,00          |
| 1.02.02.2.02      | Penyediaan Layanan Kesehatan untuk UKM dan UKP Rujukan Tingkat Daerah Kabupaten/Kota                                | 8.832.872   | 8.811.900,00   | 0          | 0,00          |



|                   |  |               |                  |             |                |
|-------------------|--|---------------|------------------|-------------|----------------|
| 1.02.02.2.02.0032 | Operasional Pelayanan Rumah Sakit  | 8.832.872     | 8.811.900,00     | 0           | 0,00           |
|                   | RSUD Palmatak  | 4.243.276.139 | 2.756.142.823,00 | 200.000.000 | 199.491.140,00 |
| 1.02.01           | <b>PROGRAM PENUNJANG URUSAN PEMERINTAHAN DAERAH KABUPATEN/KOTA</b>                   | 3.599.203.725 | 2.125.977.073,00 | 200.000.000 | 199.491.140,00 |
| 1.02.01.2.06      | Administrasi Umum Perangkat Daerah   | 494.482.225   | 339.305.273,00   | 0           | 0,00           |
| 1.02.01.2.06.0001 | Penyediaan Komponen Instalasi Listrik/Penerangan Bangunan Kantor                     | 28.189.382    | 27.006.300,00    | 0           | 0,00           |
| 1.02.01.2.06.0003 | Penyediaan Peralatan Rumah Tangga  | 138.756.640   | 0,00             | 0           | 0,00           |
| 1.02.01.2.06.0004 | Penyediaan Bahan Logistik Kantor   | 301.286.203   | 286.048.973,00   | 0           | 0,00           |
| 1.02.01.2.06.0009 | Penyelenggaraan Rapat Koordinasi dan Konsultasi SKPD                                 | 26.250.000    | 26.250.000,00    | 0           | 0,00           |
| 1.02.01.2.08      | Penyediaan Jasa Penunjang Urusan Pemerintahan Daerah                                 | 196.486.400   | 183.839.742,00   | 0           | 0,00           |
| 1.02.01.2.08.0001 | Penyediaan Jasa Surat Menyurat   | 6.105.000     | 6.105.000,00     | 0           | 0,00           |
| 1.02.01.2.08.0002 | Penyediaan Jasa Komunikasi, Sumber Daya Air dan Listrik                              | 190.381.400   | 177.734.742,00   | 0           | 0,00           |
| 1.02.01.2.09      | Pemeliharaan Barang Milik Daerah Penunjang Urusan Pemerintahan Daerah                | 50.000.000    | 49.750.000,00    | 0           | 0,00           |
| 1.02.01.2.09.0009 | Pemeliharaan/Rehabilitasi Gedung Kantor dan Bangunan Lainnya                         | 50.000.000    | 49.750.000,00    | 0           | 0,00           |
| 1.02.01.2.10      | Peningkatan Pelayanan BLUD   | 2.858.235.100 | 1.553.082.058,00 | 200.000.000 | 199.491.140,00 |
| 1.02.01.2.10.0001 | Pelayanan dan Penunjang Pelayanan BLUD   | 2.858.235.100 | 1.553.082.058,00 | 200.000.000 | 199.491.140,00 |
| 1.02.02           | <b>PROGRAM PEMENUHAN UPAYA KESEHATAN PERORANGAN DAN UPAYA KESEHATAN MASYARAKAT</b>   | 644.072.414   | 630.165.750,00   | 0           | 0,00           |
| 1.02.02.2.02      | Penyediaan Layanan Kesehatan untuk UKM dan UKP Rujukan Tingkat Daerah Kabupaten/Kota | 644.072.414   | 630.165.750,00   | 0           | 0,00           |



|                   |  |               |                  |   |      |
|-------------------|--|---------------|------------------|---|------|
| 1.02.02.2.02.0032 | Operasional Pelayanan Rumah Sakit  | 644.072.414   | 630.165.750,00   | 0 | 0,00 |
|                   | Puskesmas Siantan Tengah   | 1.284.091.373 | 1.153.080.246,00 | 0 | 0,00 |
| 1.02.01           | <b>PROGRAM PENUNJANG URUSAN PEMERINTAHAN DAERAH KABUPATEN/KOTA</b>                   | 652.963.963   | 586.205.113,00   | 0 | 0,00 |
| 1.02.01.2.06      | Administrasi Umum Perangkat Daerah   | 335.787.133   | 331.882.808,00   | 0 | 0,00 |
| 1.02.01.2.06.0004 | Penyediaan Bahan Logistik Kantor   | 335.787.133   | 331.882.808,00   | 0 | 0,00 |
| 1.02.01.2.08      | Penyediaan Jasa Penunjang Urusan Pemerintahan Daerah                                 | 45.901.870    | 41.793.508,00    | 0 | 0,00 |
| 1.02.01.2.08.0002 | Penyediaan Jasa Komunikasi, Sumber Daya Air dan Listrik                              | 45.901.870    | 41.793.508,00    | 0 | 0,00 |
| 1.02.01.2.10      | Peningkatan Pelayanan BLUD   | 271.274.960   | 212.528.797,00   | 0 | 0,00 |
| 1.02.01.2.10.0001 | Pelayanan dan Penunjang Pelayanan BLUD   | 271.274.960   | 212.528.797,00   | 0 | 0,00 |
| 1.02.02           | <b>PROGRAM PEMENUHAN UPAYA KESEHATAN PERORANGAN DAN UPAYA KESEHATAN MASYARAKAT</b>   | 623.027.410   | 560.017.133,00   | 0 | 0,00 |
| 1.02.02.2.02      | Penyediaan Layanan Kesehatan untuk UKM dan UKP Rujukan Tingkat Daerah Kabupaten/Kota | 622.957.182   | 560.017.133,00   | 0 | 0,00 |
| 1.02.02.2.02.0001 | Pengelolaan Pelayanan Kesehatan Ibu Hamil  | 54.000.000    | 53.743.500,00    | 0 | 0,00 |
| 1.02.02.2.02.0002 | Pengelolaan Pelayanan Kesehatan Ibu Bersalin   | 8.655.000     | 8.182.000,00     | 0 | 0,00 |
| 1.02.02.2.02.0005 | Pengelolaan Pelayanan Kesehatan pada Usia Pendidikan Dasar                           | 12.170.000    | 12.170.000,00    | 0 | 0,00 |
| 1.02.02.2.02.0011 | Pengelolaan Pelayanan Kesehatan Orang Terduga Tuberkulosis                           | 6.500.000     | 8.500.000,00     | 0 | 0,00 |
| 1.02.02.2.02.0015 | Pengelolaan Pelayanan Kesehatan Gizi Masyarakat                                      | 161.038.772   | 145.239.412,00   | 0 | 0,00 |
| 1.02.02.2.02.0017 | Pengelolaan Pelayanan Kesehatan Lingkungan   | 21.310.000    | 12.500.000,00    | 0 | 0,00 |



|                   |  |               |                  |            |               |
|-------------------|--|---------------|------------------|------------|---------------|
| 1.02.02.2.02.0020 | Pengelolaan Surveilans Kesehatan   | 17.500.000    | 17.446.000,00    | 0          | 0,00          |
| 1.02.02.2.02.0025 | Pelayanan Kesehatan Penyakit Menular dan Tidak Menular   | 124.540.000   | 123.940.000,00   | 0          | 0,00          |
| 1.02.02.2.02.0033 | Operasional Pelayanan Puskesmas  | 142.618.410   | 111.339.721,00   | 0          | 0,00          |
| 1.02.02.2.02.0036 | Investigasi Kejadian Tidak Diharapkan (Kejadian Ikutan Pasca Imunisasi dan Pemberian Obat Massal)            | 4.000.000     | 2.600.000,00     | 0          | 0,00          |
| 1.02.02.2.02.0040 | Pengelolaan pelayanan kesehatan orang dengan Tuberkulosis  | 6.000.000     | 0,00             | 0          | 0,00          |
| 1.02.02.2.02.0044 | Pengelolaan Pelayanan Kesehatan Reproduksi   | 3.625.000     | 3.613.000,00     | 0          | 0,00          |
| 1.02.02.2.02.0046 | Pengelolaan upaya kesehatan Ibu dan Anak   | 61.000.000    | 60.743.500,00    | 0          | 0,00          |
| 1.02.02.2.03      | Penyelenggaraan Sistem Informasi Kesehatan Secara Terintegrasi   | 70.228        | 0,00             | 0          | 0,00          |
| 1.02.02.2.03.0002 | Pengelolaan Sistem Informasi Kesehatan   | 70.228        | 0,00             | 0          | 0,00          |
| 1.02.05           | <b>PROGRAM PEMBERDAYAAN MASYARAKAT BIDANG KESEHATAN</b>  | 8.100.000     | 6.858.000,00     | 0          | 0,00          |
| 1.02.05.2.03      | Pengembangan dan Pelaksanaan Upaya Kesehatan Bersumber Daya Masyarakat (UKBM) Tingkat Daerah Kabupaten/Kota  | 8.100.000     | 6.858.000,00     | 0          | 0,00          |
| 1.02.05.2.03.0001 | Bimbingan Teknis dan Supervisi Pengembangan dan Pelaksanaan Upaya Kesehatan Bersumber Daya Masyarakat (UKBM) | 8.100.000     | 6.858.000,00     | 0          | 0,00          |
|                   | Puskesmas Letung   | 1.150.334.576 | 1.102.958.115,00 | 74.333.546 | 53.282.203,00 |
| 1.02.01           | <b>PROGRAM PENUNJANG URUSAN PEMERINTAHAN DAERAH KABUPATEN/KOTA</b>   | 570.510.989   | 614.249.198,00   | 74.333.546 | 53.282.203,00 |
| 1.02.01.2.06      | Administrasi Umum Perangkat Daerah   | 72.650.625    | 71.628.288,00    | 0          | 0,00          |



|                   |   |             |                |            |               |
|-------------------|---|-------------|----------------|------------|---------------|
| 1.02.01.2.06.0001 | Penyediaan Komponen Instalasi Listrik/Penerangan Bangunan Kantor  | 4.207.106   | 4.194.690,00   | 0          | 0,00          |
| 1.02.01.2.06.0003 | Penyediaan Peralatan Rumah Tangga   | 15.327.403  | 15.176.628,00  | 0          | 0,00          |
| 1.02.01.2.06.0004 | Penyediaan Bahan Logistik Kantor  | 37.991.116  | 37.324.970,00  | 0          | 0,00          |
| 1.02.01.2.06.0005 | Penyediaan Barang Cetak dan Penggandaan   | 5.900.000   | 5.800.000,00   | 0          | 0,00          |
| 1.02.01.2.06.0009 | Penyelenggaraan Rapat Koordinasi dan Konsultasi SKPD  | 9.225.000   | 9.132.000,00   | 0          | 0,00          |
| 1.02.01.2.08      | Penyediaan Jasa Penunjang Urusan Pemerintahan Daerah  | 54.065.210  | 51.796.700,00  | 0          | 0,00          |
| 1.02.01.2.08.0001 | Penyediaan Jasa Surat Menyurat  | 14.463.910  | 14.370.000,00  | 0          | 0,00          |
| 1.02.01.2.08.0002 | Penyediaan Jasa Komunikasi, Sumber Daya Air dan Listrik   | 37.570.000  | 35.596.700,00  | 0          | 0,00          |
| 1.02.01.2.08.0003 | Penyediaan Jasa Peralatan dan Perlengkapan Kantor   | 2.031.300   | 1.830.000,00   | 0          | 0,00          |
| 1.02.01.2.09      | Pemeliharaan Barang Milik Daerah Penunjang Urusan Pemerintahan Daerah   | 3.962.700   | 3.935.945,00   | 0          | 0,00          |
| 1.02.01.2.09.0002 | Penyediaan Jasa Pemeliharaan, Biaya Pemeliharaan, Pajak dan Perizinan Kendaraan Dinas Operasional atau Lapangan | 3.962.700   | 3.935.945,00   | 0          | 0,00          |
| 1.02.01.2.10      | Peningkatan Pelayanan BLUD  | 439.832.454 | 486.888.265,00 | 74.333.546 | 53.282.203,00 |
| 1.02.01.2.10.0001 | Pelayanan dan Penunjang Pelayanan BLUD  | 439.832.454 | 486.888.265,00 | 74.333.546 | 53.282.203,00 |
| 1.02.02           | PROGRAM PEMENUHAN UPAYA KESEHATAN PERORANGAN DAN UPAYA KESEHATAN MASYARAKAT                                     | 575.063.587 | 483.948.917,00 | 0          | 0,00          |
| 1.02.02.2.02      | Penyediaan Layanan Kesehatan untuk UKM dan UKP Rujukan Tingkat Daerah Kabupaten/Kota                            | 572.300.587 | 483.948.917,00 | 0          | 0,00          |
| 1.02.02.2.02.0001 | Pengelolaan Pelayanan Kesehatan Ibu Hamil   | 5.600.000   | 9.810.000,00   | 0          | 0,00          |
| 1.02.02.2.02.0002 | Pengelolaan Pelayanan Kesehatan Ibu Bersalin  | 15.960.000  | 6.740.000,00   | 0          | 0,00          |



|                   |  |             |                |   |      |
|-------------------|--|-------------|----------------|---|------|
| 1.02.02.2.02.0005 | Pengelolaan Pelayanan Kesehatan pada Usia Pendidikan Dasar         | 16.450.000  | 15.270.000,00  | 0 | 0,00 |
| 1.02.02.2.02.0011 | Pengelolaan Pelayanan Kesehatan Orang Terduga Tuberkulosis         | 6.880.000   | 6.850.000,00   | 0 | 0,00 |
| 1.02.02.2.02.0012 | Pengelolaan Pelayanan Kesehatan Orang dengan Risiko Terinfeksi HIV | 6.080.000   | 28.576.744,00  | 0 | 0,00 |
| 1.02.02.2.02.0015 | Pengelolaan Pelayanan Kesehatan Gizi Masyarakat                    | 178.203.000 | 163.779.700,00 | 0 | 0,00 |
| 1.02.02.2.02.0017 | Pengelolaan Pelayanan Kesehatan Lingkungan                         | 9.330.000   | 9.330.000,00   | 0 | 0,00 |
| 1.02.02.2.02.0020 | Pengelolaan Surveilans Kesehatan                                   | 63.420.000  | 51.810.000,00  | 0 | 0,00 |
| 1.02.02.2.02.0025 | Pelayanan Kesehatan Penyakit Menular dan Tidak Menular             | 76.050.000  | 70.970.000,00  | 0 | 0,00 |
| 1.02.02.2.02.0033 | Operasional Pelayanan Puskesmas                                    | 132.757.587 | 68.237.473,00  | 0 | 0,00 |
| 1.02.02.2.02.0040 | Pengelolaan pelayanan kesehatan orang dengan Tuberkulosis          | 6.880.000   | 6.000.000,00   | 0 | 0,00 |
| 1.02.02.2.02.0041 | Pengelolaan pelayanan kesehatan orang dengan HIV (ODHIV)           | 3.040.000   | 730.000,00     | 0 | 0,00 |
| 1.02.02.2.02.0044 | Pengelolaan Pelayanan Kesehatan Reproduksi                         | 18.210.000  | 18.085.000,00  | 0 | 0,00 |
| 1.02.02.2.02.0046 | Pengelolaan upaya kesehatan Ibu dan Anak                           | 33.440.000  | 27.760.000,00  | 0 | 0,00 |
| 1.02.02.2.03      | Penyelenggaraan Sistem Informasi Kesehatan Secara Terintegrasi     | 2.763.000   | 0,00           | 0 | 0,00 |
| 1.02.02.2.03.0002 | Pengelolaan Sistem Informasi Kesehatan                             | 2.763.000   | 0,00           | 0 | 0,00 |
| 1.02.05           | PROGRAM PEMBERDAYAAN MASYARAKAT BIDANG KESEHATAN                   | 4.760.000   | 4.760.000,00   | 0 | 0,00 |



|                   |   |             |                |            |               |
|-------------------|---|-------------|----------------|------------|---------------|
| 1.02.05.2.03      | Pengembangan dan Pelaksanaan Upaya Kesehatan Bersumber Daya Masyarakat (UKBM) Tingkat Daerah Kabupaten/Kota         | 4.760.000   | 4.760.000,00   | 0          | 0,00          |
| 1.02.05.2.03.0001 | Bimbingan Teknis dan Supervisi Pengembangan dan Pelaksanaan Upaya Kesehatan Bersumber Daya Masyarakat (UKBM)        | 4.760.000   | 4.760.000,00   | 0          | 0,00          |
|                   | Puskesmas Jemaja Timur  | 811.860.546 | 753.387.639,00 | 35.477.491 | 35.298.000,00 |
| 1.02.01           | <b>PROGRAM PENUNJANG URUSAN PEMERINTAHAN DAERAH KABUPATEN/KOTA</b>  | 357.074.919 | 351.995.692,00 | 35.477.491 | 35.298.000,00 |
| 1.02.01.2.06      | Administrasi Umum Perangkat Daerah  | 67.081.100  | 64.555.415,00  | 0          | 0,00          |
| 1.02.01.2.06.0001 | Penyediaan Komponen Instalasi Listrik/Penerangan Bangunan Kantor  | 260.225     | 260.225,00     | 0          | 0,00          |
| 1.02.01.2.06.0004 | Penyediaan Bahan Logistik Kantor  | 49.148.000  | 49.063.430,00  | 0          | 0,00          |
| 1.02.01.2.06.0005 | Penyediaan Barang Cetak dan Penggandaan   | 8.897.875   | 8.897.760,00   | 0          | 0,00          |
| 1.02.01.2.06.0009 | Penyelenggaraan Rapat Koordinasi dan Konsultasi SKPD  | 8.775.000   | 6.334.000,00   | 0          | 0,00          |
| 1.02.01.2.08      | Penyediaan Jasa Penunjang Urusan Pemerintahan Daerah  | 48.596.900  | 47.002.500,00  | 0          | 0,00          |
| 1.02.01.2.08.0001 | Penyediaan Jasa Surat Menyurat  | 22.117.300  | 20.943.300,00  | 0          | 0,00          |
| 1.02.01.2.08.0002 | Penyediaan Jasa Komunikasi, Sumber Daya Air dan Listrik   | 26.479.600  | 26.059.200,00  | 0          | 0,00          |
| 1.02.01.2.09      | Pemeliharaan Barang Milik Daerah Penunjang Urusan Pemerintahan Daerah   | 46.770.000  | 46.692.150,00  | 0          | 0,00          |
| 1.02.01.2.09.0001 | Penyediaan Jasa Pemeliharaan, Biaya Pemeliharaan, dan Pajak Kendaraan Perorangan Dinas atau Kendaraan Dinas Jabatan | 33.350.000  | 33.272.250,00  | 0          | 0,00          |
| 1.02.01.2.09.0009 | Pemeliharaan/Rehabilitasi Gedung Kantor dan Bangunan Lainnya  | 13.420.000  | 13.419.900,00  | 0          | 0,00          |
| 1.02.01.2.10      | Peningkatan Pelayanan BLUD  | 194.626.919 | 193.745.627,00 | 35.477.491 | 35.298.000,00 |



|                   |   |             |                |            |               |
|-------------------|---|-------------|----------------|------------|---------------|
| 1.02.01.2.10.0001 | Pelayanan dan Penunjang Pelayanan BLUD  | 194.626.919 | 193.745.627,00 | 35.477.491 | 35.298.000,00 |
| 1.02.02           | <b>PROGRAM PEMENUHAN UPAYA KESEHATAN PERORANGAN DAN UPAYA KESEHATAN MASYARAKAT</b>                | 436.221.627 | 382.827.947,00 | 0          | 0,00          |
| 1.02.02.2.02      | Penyediaan Layanan Kesehatan untuk UKM dan UKP Rujukan Tingkat Daerah Kabupaten/Kota              | 436.126.627 | 382.827.947,00 | 0          | 0,00          |
| 1.02.02.2.02.0001 | Pengelolaan Pelayanan Kesehatan Ibu Hamil   | 22.100.000  | 22.100.000,00  | 0          | 0,00          |
| 1.02.02.2.02.0002 | Pengelolaan Pelayanan Kesehatan Ibu Bersalin  | 5.945.000   | 4.830.000,00   | 0          | 0,00          |
| 1.02.02.2.02.0005 | Pengelolaan Pelayanan Kesehatan pada Usia Pendidikan Dasar  | 5.450.000   | 5.450.000,00   | 0          | 0,00          |
| 1.02.02.2.02.0011 | Pengelolaan Pelayanan Kesehatan Orang Terduga Tuberkulosis  | 3.300.000   | 3.300.000,00   | 0          | 0,00          |
| 1.02.02.2.02.0015 | Pengelolaan Pelayanan Kesehatan Gizi Masyarakat   | 149.985.000 | 122.280.000,00 | 0          | 0,00          |
| 1.02.02.2.02.0017 | Pengelolaan Pelayanan Kesehatan Lingkungan  | 6.940.000   | 6.940.000,00   | 0          | 0,00          |
| 1.02.02.2.02.0020 | Pengelolaan Surveilans Kesehatan  | 34.090.000  | 28.150.000,00  | 0          | 0,00          |
| 1.02.02.2.02.0025 | Pelayanan Kesehatan Penyakit Menular dan Tidak Menular  | 67.756.000  | 66.591.000,00  | 0          | 0,00          |
| 1.02.02.2.02.0033 | Operasional Pelayanan Puskesmas   | 94.530.627  | 79.136.947,00  | 0          | 0,00          |
| 1.02.02.2.02.0036 | Investigasi Kejadian Tidak Diharapkan (Kejadian Ikutan Pasca Imunisasi dan Pemberian Obat Massal) | 3.960.000   | 3.960.000,00   | 0          | 0,00          |
| 1.02.02.2.02.0040 | Pengelolaan pelayanan kesehatan orang dengan Tuberkulosis   | 660.000     | 660.000,00     | 0          | 0,00          |
| 1.02.02.2.02.0041 | Pengelolaan pelayanan kesehatan orang dengan HIV (ODHIV)  | 1.100.000   | 1.100.000,00   | 0          | 0,00          |



|                   |  |               |                  |            |               |
|-------------------|--|---------------|------------------|------------|---------------|
| 1.02.02.2.02.0044 | Pengelolaan Pelayanan Kesehatan Reproduksi   | 13.740.000    | 13.740.000,00    | 0          | 0,00          |
| 1.02.02.2.02.0046 | Pengelolaan upaya kesehatan Ibu dan Anak   | 26.570.000    | 24.590.000,00    | 0          | 0,00          |
| 1.02.02.2.03      | Penyelenggaraan Sistem Informasi Kesehatan Secara Terintegrasi   | 95.000        | 0,00             | 0          | 0,00          |
| 1.02.02.2.03.0002 | Pengelolaan Sistem Informasi Kesehatan   | 95.000        | 0,00             | 0          | 0,00          |
| 1.02.05           | <b>PROGRAM PEMBERDAYAAN MASYARAKAT BIDANG KESEHATAN</b>  | 18.564.000    | 18.564.000,00    | 0          | 0,00          |
| 1.02.05.2.03      | Pengembangan dan Pelaksanaan Upaya Kesehatan Bersumber Daya Masyarakat (UKBM) Tingkat Daerah Kabupaten/Kota  | 18.564.000    | 18.564.000,00    | 0          | 0,00          |
| 1.02.05.2.03.0001 | Bimbingan Teknis dan Supervisi Pengembangan dan Pelaksanaan Upaya Kesehatan Bersumber Daya Masyarakat (UKBM) | 18.564.000    | 18.564.000,00    | 0          | 0,00          |
|                   | Puskesmas Palmatak   | 1.208.523.257 | 1.073.340.404,00 | 73.659.515 | 73.566.320,00 |
| 1.02.01           | <b>PROGRAM PENUNJANG URUSAN PEMERINTAHAN DAERAH KABUPATEN/KOTA</b>   | 582.335.400   | 579.224.003,00   | 73.659.515 | 73.566.320,00 |
| 1.02.01.2.10      | Peningkatan Pelayanan BLUD   | 582.335.400   | 579.224.003,00   | 73.659.515 | 73.566.320,00 |
| 1.02.01.2.10.0001 | Pelayanan dan Penunjang Pelayanan BLUD   | 582.335.400   | 579.224.003,00   | 73.659.515 | 73.566.320,00 |
| 1.02.02           | <b>PROGRAM PEMENUHAN UPAYA KESEHATAN PERORANGAN DAN UPAYA KESEHATAN MASYARAKAT</b>                           | 609.789.857   | 481.138.401,00   | 0          | 0,00          |
| 1.02.02.2.02      | Penyediaan Layanan Kesehatan untuk UKM dan UKP Rujukan Tingkat Daerah Kabupaten/Kota                         | 609.694.971   | 481.138.401,00   | 0          | 0,00          |
| 1.02.02.2.02.0001 | Pengelolaan Pelayanan Kesehatan Ibu Hamil  | 36.550.000    | 36.550.000,00    | 0          | 0,00          |
| 1.02.02.2.02.0002 | Pengelolaan Pelayanan Kesehatan Ibu Bersalin   | 21.200.000    | 20.320.000,00    | 0          | 0,00          |



|                   |   |             |                |   |      |
|-------------------|---|-------------|----------------|---|------|
| 1.02.02.2.02.0005 | Pengelolaan Pelayanan Kesehatan pada Usia Pendidikan Dasar  | 11.060.000  | 11.055.000,00  | 0 | 0,00 |
| 1.02.02.2.02.0011 | Pengelolaan Pelayanan Kesehatan Orang Terduga Tuberkulosis  | 5.320.000   | 1.600.000,00   | 0 | 0,00 |
| 1.02.02.2.02.0012 | Pengelolaan Pelayanan Kesehatan Orang dengan Risiko Terinfeksi HIV                                | 600.000     | 0,00           | 0 | 0,00 |
| 1.02.02.2.02.0015 | Pengelolaan Pelayanan Kesehatan Gizi Masyarakat   | 153.347.114 | 134.723.914,00 | 0 | 0,00 |
| 1.02.02.2.02.0017 | Pengelolaan Pelayanan Kesehatan Lingkungan  | 3.600.000   | 2.430.000,00   | 0 | 0,00 |
| 1.02.02.2.02.0020 | Pengelolaan Surveilans Kesehatan  | 51.010.000  | 42.370.000,00  | 0 | 0,00 |
| 1.02.02.2.02.0025 | Pelayanan Kesehatan Penyakit Menular dan Tidak Menular  | 93.392.000  | 66.220.000,00  | 0 | 0,00 |
| 1.02.02.2.02.0033 | Operasional Pelayanan Puskesmas   | 162.251.857 | 99.825.487,00  | 0 | 0,00 |
| 1.02.02.2.02.0036 | Investigasi Kejadian Tidak Diharapkan (Kejadian Ikutan Pasca Imunisasi dan Pemberian Obat Massal) | 6.320.000   | 6.320.000,00   | 0 | 0,00 |
| 1.02.02.2.02.0040 | Pengelolaan pelayanan kesehatan orang dengan Tuberkulosis   | 5.820.000   | 500.000,00     | 0 | 0,00 |
| 1.02.02.2.02.0044 | Pengelolaan Pelayanan Kesehatan Reproduksi  | 15.354.000  | 15.354.000,00  | 0 | 0,00 |
| 1.02.02.2.02.0046 | Pengelolaan upaya kesehatan Ibu dan Anak  | 43.870.000  | 43.870.000,00  | 0 | 0,00 |
| 1.02.02.2.03      | Penyelenggaraan Sistem Informasi Kesehatan Secara Terintegrasi                                    | 94.886      | 0,00           | 0 | 0,00 |
| 1.02.02.2.03.0002 | Pengelolaan Sistem Informasi Kesehatan  | 94.886      | 0,00           | 0 | 0,00 |
| 1.02.05           | PROGRAM PEMBERDAYAAN MASYARAKAT BIDANG KESEHATAN  | 16.398.000  | 12.978.000,00  | 0 | 0,00 |



|                   |  |               |                  |             |                |
|-------------------|--|---------------|------------------|-------------|----------------|
| 1.02.05.2.03      | Pengembangan dan Pelaksanaan Upaya Kesehatan Bersumber Daya Masyarakat (UKBM) Tingkat Daerah Kabupaten/Kota  | 16.398.000    | 12.978.000,00    | 0           | 0,00           |
| 1.02.05.2.03.0001 | Bimbingan Teknis dan Supervisi Pengembangan dan Pelaksanaan Upaya Kesehatan Bersumber Daya Masyarakat (UKBM) | 16.398.000    | 12.978.000,00    | 0           | 0,00           |
|                   | Puskesmas Tarempa  | 1.893.220.365 | 1.742.667.299,00 | 124.196.819 | 117.000.000,00 |
| 1.02.01           | <b>PROGRAM PENUNJANG URUSAN PEMERINTAHAN DAERAH KABUPATEN/KOTA</b>   | 1.150.708.240 | 1.213.905.982,00 | 124.196.819 | 117.000.000,00 |
| 1.02.01.2.06      | Administrasi Umum Perangkat Daerah   | 38.888.000    | 38.858.550,00    | 0           | 0,00           |
| 1.02.01.2.06.0004 | Penyediaan Bahan Logistik Kantor   | 38.888.000    | 38.858.550,00    | 0           | 0,00           |
| 1.02.01.2.08      | Penyediaan Jasa Penunjang Urusan Pemerintahan Daerah   | 55.626.000    | 55.626.000,00    | 0           | 0,00           |
| 1.02.01.2.08.0002 | Penyediaan Jasa Komunikasi, Sumber Daya Air dan Listrik  | 55.626.000    | 55.626.000,00    | 0           | 0,00           |
| 1.02.01.2.10      | Peningkatan Pelayanan BLUD   | 1.056.194.240 | 1.119.421.432,00 | 124.196.819 | 117.000.000,00 |
| 1.02.01.2.10.0001 | Pelayanan dan Penunjang Pelayanan BLUD   | 1.056.194.240 | 1.119.421.432,00 | 124.196.819 | 117.000.000,00 |
| 1.02.02           | <b>PROGRAM PEMENUHAN UPAYA KESEHATAN PERORANGAN DAN UPAYA KESEHATAN MASYARAKAT</b>                           | 730.512.125   | 516.973.317,00   | 0           | 0,00           |
| 1.02.02.2.02      | Penyediaan Layanan Kesehatan untuk UKM dan UKP Rujukan Tingkat Daerah Kabupaten/Kota                         | 730.447.305   | 516.973.317,00   | 0           | 0,00           |
| 1.02.02.2.02.0001 | Pengelolaan Pelayanan Kesehatan Ibu Hamil  | 33.000.000    | 19.200.000,00    | 0           | 0,00           |
| 1.02.02.2.02.0002 | Pengelolaan Pelayanan Kesehatan Ibu Bersalin   | 14.222.000    | 12.684.000,00    | 0           | 0,00           |
| 1.02.02.2.02.0005 | Pengelolaan Pelayanan Kesehatan pada Usia Pendidikan Dasar   | 76.700.000    | 64.400.000,00    | 0           | 0,00           |



|                   |   |             |                |   |      |
|-------------------|---|-------------|----------------|---|------|
| 1.02.02.2.02.0011 | Pengelolaan Pelayanan Kesehatan Orang Terduga Tuberkulosis  | 4.000.000   | 4.000.000,00   | 0 | 0,00 |
| 1.02.02.2.02.0015 | Pengelolaan Pelayanan Kesehatan Gizi Masyarakat   | 178.757.180 | 111.428.500,00 | 0 | 0,00 |
| 1.02.02.2.02.0017 | Pengelolaan Pelayanan Kesehatan Lingkungan  | 13.200.000  | 13.200.000,00  | 0 | 0,00 |
| 1.02.02.2.02.0020 | Pengelolaan Surveilans Kesehatan  | 21.248.000  | 18.787.000,00  | 0 | 0,00 |
| 1.02.02.2.02.0025 | Pelayanan Kesehatan Penyakit Menular dan Tidak Menular  | 132.150.000 | 126.450.000,00 | 0 | 0,00 |
| 1.02.02.2.02.0033 | Operasional Pelayanan Puskesmas   | 209.270.125 | 104.563.817,00 | 0 | 0,00 |
| 1.02.02.2.02.0036 | Investigasi Kejadian Tidak Diharapkan (Kejadian Ikutan Pasca Imunisasi dan Pemberian Obat Massal)           | 6.000.000   | 6.000.000,00   | 0 | 0,00 |
| 1.02.02.2.02.0040 | Pengelolaan pelayanan kesehatan orang dengan Tuberkulosis   | 6.300.000   | 5.100.000,00   | 0 | 0,00 |
| 1.02.02.2.02.0041 | Pengelolaan pelayanan kesehatan orang dengan HIV (ODHIV)  | 800.000     | 800.000,00     | 0 | 0,00 |
| 1.02.02.2.02.0044 | Pengelolaan Pelayanan Kesehatan Reproduksi  | 12.600.000  | 12.060.000,00  | 0 | 0,00 |
| 1.02.02.2.02.0046 | Pengelolaan upaya kesehatan Ibu dan Anak  | 22.200.000  | 18.300.000,00  | 0 | 0,00 |
| 1.02.02.2.03      | Penyelenggaraan Sistem Informasi Kesehatan Secara Terintegrasi  | 64.820      | 0,00           | 0 | 0,00 |
| 1.02.02.2.03.0002 | Pengelolaan Sistem Informasi Kesehatan  | 64.820      | 0,00           | 0 | 0,00 |
| 1.02.05           | <b>PROGRAM PEMBERDAYAAN MASYARAKAT BIDANG KESEHATAN</b>   | 12.000.000  | 11.788.000,00  | 0 | 0,00 |
| 1.02.05.2.03      | Pengembangan dan Pelaksanaan Upaya Kesehatan Bersumber Daya Masyarakat (UKBM) Tingkat Daerah Kabupaten/Kota | 12.000.000  | 11.788.000,00  | 0 | 0,00 |



|                   |  |               |                  |   |              |
|-------------------|--|---------------|------------------|---|--------------|
| 1.02.05.2.03.0001 | Bimbingan Teknis dan Supervisi Pengembangan dan Pelaksanaan Upaya Kesehatan Bersumber Daya Masyarakat (UKBM) | 12.000.000    | 11.788.000,00    | 0 | 0,00         |
|                   | Puskesmas Siantan Selatan  | 1.110.921.259 | 1.009.974.314,00 | 0 | 1.700.000,00 |
| 1.02.01           | <b>PROGRAM PENUNJANG URUSAN PEMERINTAHAN DAERAH KABUPATEN/KOTA</b>   | 554.263.259   | 497.849.351,00   | 0 | 1.700.000,00 |
| 1.02.01.2.06      | Administrasi Umum Perangkat Daerah   | 260.228.814   | 260.088.000,00   | 0 | 0,00         |
| 1.02.01.2.06.0004 | Penyediaan Bahan Logistik Kantor   | 254.690.385   | 254.688.000,00   | 0 | 0,00         |
| 1.02.01.2.06.0009 | Penyelenggaraan Rapat Koordinasi dan Konsultasi SKPD   | 5.538.429     | 5.400.000,00     | 0 | 0,00         |
| 1.02.01.2.08      | Penyediaan Jasa Penunjang Urusan Pemerintahan Daerah   | 20.000.245    | 18.084.212,00    | 0 | 0,00         |
| 1.02.01.2.08.0002 | Penyediaan Jasa Komunikasi, Sumber Daya Air dan Listrik  | 20.000.245    | 18.084.212,00    | 0 | 0,00         |
| 1.02.01.2.10      | Peningkatan Pelayanan BLUD   | 274.034.200   | 219.677.139,00   | 0 | 1.700.000,00 |
| 1.02.01.2.10.0001 | Pelayanan dan Penunjang Pelayanan BLUD   | 274.034.200   | 219.677.139,00   | 0 | 1.700.000,00 |
| 1.02.02           | <b>PROGRAM PEMENUHAN UPAYA KESEHATAN PERORANGAN DAN UPAYA KESEHATAN MASYARAKAT</b>                           | 549.198.000   | 504.689.963,00   | 0 | 0,00         |
| 1.02.02.2.02      | Penyediaan Layanan Kesehatan untuk UKM dan UKP Rujukan Tingkat Daerah Kabupaten/Kota                         | 549.198.000   | 504.689.963,00   | 0 | 0,00         |
| 1.02.02.2.02.0001 | Pengelolaan Pelayanan Kesehatan Ibu Hamil  | 32.970.000    | 47.010.000,00    | 0 | 0,00         |
| 1.02.02.2.02.0002 | Pengelolaan Pelayanan Kesehatan Ibu Bersalin   | 19.725.000    | 19.325.000,00    | 0 | 0,00         |
| 1.02.02.2.02.0005 | Pengelolaan Pelayanan Kesehatan pada Usia Pendidikan Dasar   | 12.105.000    | 11.445.000,00    | 0 | 0,00         |
| 1.02.02.2.02.0011 | Pengelolaan Pelayanan Kesehatan Orang Terduga Tuberkulosis   | 4.480.000     | 14.455.000,00    | 0 | 0,00         |



|                   |  |                  |                     |          |             |
|-------------------|--|------------------|---------------------|----------|-------------|
| 1.02.02.2.02.0012 | Pengelolaan Pelayanan Kesehatan Orang dengan Risiko Terinfeksi HIV   | 2.700.000        | 0,00                | 0        | 0,00        |
| 1.02.02.2.02.0015 | Pengelolaan Pelayanan Kesehatan Gizi Masyarakat  | 160.896.000      | 141.340.030,00      | 0        | 0,00        |
| 1.02.02.2.02.0017 | Pengelolaan Pelayanan Kesehatan Lingkungan   | 20.865.000       | 20.865.000,00       | 0        | 0,00        |
| 1.02.02.2.02.0020 | Pengelolaan Surveilans Kesehatan   | 28.610.000       | 21.430.000,00       | 0        | 0,00        |
| 1.02.02.2.02.0025 | Pelayanan Kesehatan Penyakit Menular dan Tidak Menular   | 76.380.000       | 76.380.000,00       | 0        | 0,00        |
| 1.02.02.2.02.0033 | Operasional Pelayanan Puskesmas  | 107.042.000      | 95.769.933,00       | 0        | 0,00        |
| 1.02.02.2.02.0040 | Pengelolaan pelayanan kesehatan orang dengan Tuberkulosis  | 20.650.000       | 9.935.000,00        | 0        | 0,00        |
| 1.02.02.2.02.0041 | Pengelolaan pelayanan kesehatan orang dengan HIV (ODHIV)   | 3.360.000        | 1.800.000,00        | 0        | 0,00        |
| 1.02.02.2.02.0044 | Pengelolaan Pelayanan Kesehatan Reproduksi   | 10.765.000       | 10.325.000,00       | 0        | 0,00        |
| 1.02.02.2.02.0046 | Pengelolaan upaya kesehatan Ibu dan Anak   | 48.650.000       | 34.610.000,00       | 0        | 0,00        |
| <b>1.02.05</b>    | <b>PROGRAM PEMBERDAYAAN MASYARAKAT BIDANG KESEHATAN</b>  | <b>7.460.000</b> | <b>7.435.000,00</b> | <b>0</b> | <b>0,00</b> |
| 1.02.05.2.03      | Pengembangan dan Pelaksanaan Upaya Kesehatan Bersumber Daya Masyarakat (UKBM) Tingkat Daerah Kabupaten/Kota  | 7.460.000        | 7.435.000,00        | 0        | 0,00        |
| 1.02.05.2.03.0001 | Bimbingan Teknis dan Supervisi Pengembangan dan Pelaksanaan Upaya Kesehatan Bersumber Daya Masyarakat (UKBM) | 7.460.000        | 7.435.000,00        | 0        | 0,00        |
|                   | URUSAN PEMERINTAHAN WAJIB YANG TIDAK BERKAITAN DENGAN PELAYANAN DASAR  | 2.699.017.461    | 2.426.217.897,00    | 0        | 0,00        |



|                   |  |               |                  |   |      |
|-------------------|--|---------------|------------------|---|------|
|                   | URUSAN PEMERINTAHAN BIDANG PENGENDALIAN PENDUDUK DAN KELUARGA BERENCANA  | 2.699.017.461 | 2.426.217.897,00 | 0 | 0,00 |
|                   | DINAS KESEHATAN, PENGENDALIAN PENDUDUK DAN KELUARGA BERENCANA  | 2.231.228.000 | 2.106.326.490,00 | 0 | 0,00 |
| 2.14.02           | PROGRAM PENGENDALIAN PENDUDUK  | 132.000.000   | 125.037.000,00   | 0 | 0,00 |
| 2.14.02.2.02      | Pemetaan Perkiraan Pengendalian Penduduk Cakupan Daerah Kabupaten/Kota   | 132.000.000   | 125.037.000,00   | 0 | 0,00 |
| 2.14.02.2.02.0012 | Pencatatan dan Pengumpulan Data Keluarga   | 48.000.000    | 47.700.000,00    | 0 | 0,00 |
| 2.14.02.2.02.0013 | Pengolahan dan Pelaporan Data Pengendalian Lapangan dan Pelayanan KB   | 84.000.000    | 77.337.000,00    | 0 | 0,00 |
| 2.14.03           | PROGRAM PEMBINAAN KELUARGA BERENCANA (KB)  | 1.671.548.000 | 1.558.979.490,00 | 0 | 0,00 |
| 2.14.03.2.01      | Pelaksanaan Advokasi, Komunikasi, Informasi dan Edukasi (KIE) Pengendalian Penduduk dan KB Sesuai Kearifan Budaya Lokal  | 1.109.820.000 | 1.057.079.200,00 | 0 | 0,00 |
| 2.14.03.2.01.0008 | Pengendalian Program KKBPK   | 167.330.000   | 155.821.000,00   | 0 | 0,00 |
| 2.14.03.2.01.0010 | Pengelolaan Operasional dan Sarana di Balai Penyuluhan Bangsa Kencana  | 501.100.000   | 478.802.000,00   | 0 | 0,00 |
| 2.14.03.2.01.0011 | Pelaksanaan Mekanisme Operasional Program Bangsa Kencana melalui Rapat Koordinasi Kecamatan (Rakorcam), Rapat Koordinasi Desa (Rakordes), dan Mini Lokakarya (Minilok) | 154.200.000   | 143.600.000,00   | 0 | 0,00 |



|                   |   |             |                |   |      |
|-------------------|---|-------------|----------------|---|------|
| 2.14.03.2.01.0012 | Promosi dan KIE Program Bangga Kencana Melalui Media Massa Cetak dan Elektronik serta Media Luar Ruang  | 132.000.000 | 131.325.200,00 | 0 | 0,00 |
| 2.14.03.2.01.0014 | Advokasi Program Bangga kencana oleh pokja advokasi kepada Stakeholders dan Mitra Kerja   | 155.190.000 | 147.531.000,00 | 0 | 0,00 |
| 2.14.03.2.02      | Pendayagunaan Tenaga Penyuluh KB/Petugas Lapangan KB (PKB/PLKB)   | 162.000.000 | 160.800.000,00 | 0 | 0,00 |
| 2.14.03.2.02.0004 | Penggerakan Kader Institusi Masyarakat Pedesaan (IMP)   | 162.000.000 | 160.800.000,00 | 0 | 0,00 |
| 2.14.03.2.03      | Pengendalian dan Pendistribusian Kebutuhan Alat dan Obat Kontrasepsi serta Pelaksanaan Pelayanan KB di Daerah Kabupaten/Kota                                | 173.978.000 | 156.686.290,00 | 0 | 0,00 |
| 2.14.03.2.03.0001 | Pengendalian Pendistribusian Alat dan Obat Kontrasepsi dan Sarana Penunjang Pelayanan KB ke Fasilitas Kesehatan Termasuk Jaringan dan Jejaringnya           | 9.570.000   | 9.570.000,00   | 0 | 0,00 |
| 2.14.03.2.03.0003 | Peningkatan Kesertaan Penggunaan Metode Kontrasepsi Jangka Panjang (MKJP)   | 140.508.000 | 128.086.290,00 | 0 | 0,00 |
| 2.14.03.2.03.0008 | Pembinaan Pelayanan Keluarga Berencana dan Kesehatan Reproduksi di Fasilitas Kesehatan Termasuk Jaringan dan Jejaringnya                                    | 23.900.000  | 19.030.000,00  | 0 | 0,00 |
| 2.14.03.2.04      | Pemberdayaan dan Peningkatan Peran Serta Organisasi Kemasyarakatan Tingkat Daerah Kabupaten/Kota dalam Pelaksanaan Pelayanan dan Pembinaan Kesertaan Ber-KB | 225.750.000 | 184.414.000,00 | 0 | 0,00 |
| 2.14.03.2.04.0002 | Integrasi Pembangunan Lintas Sektor di Kampung KB   | 3.750.000   | 3.726.000,00   | 0 | 0,00 |



|                   |  |             |                |   |      |
|-------------------|--|-------------|----------------|---|------|
| 2.14.03.2.04.0006 | Pelaksanaan dan Pengelolaan Program Bangga Kencana di Kampung Keluarga Berkualitas   | 222.000.000 | 180.688.000,00 | 0 | 0,00 |
| 2.14.04           | PROGRAM PEMBERDAYAAN DAN PENINGKATAN KELUARGA SEJAHTERA (KS)   | 427.680.000 | 422.310.000,00 | 0 | 0,00 |
| 2.14.04.2.01      | Pelaksanaan Pembangunan Keluarga Melalui Pembinaan Ketahanan dan Kesejahteraan Keluarga  | 24.000.000  | 18.630.000,00  | 0 | 0,00 |
| 2.14.04.2.01.0018 | Pengadaan Sarana Kelompok Kegiatan Ketahanan dan Kesejahteraan Keluarga (BKB, BKR, BKL, PPKS, PIK-R dan Usaha Peningkatan Pendapatan Keluarga Akseptor (UPPKA)                     | 24.000.000  | 18.630.000,00  | 0 | 0,00 |
| 2.14.04.2.02      | Pelaksanaan dan Peningkatan Peran Serta Organisasi Kemasyarakatan Tingkat Daerah Kabupaten/ Kota dalam Pembangunan Keluarga Melalui Pembinaan Ketahanan dan Kesejahteraan Keluarga | 403.680.000 | 403.680.000,00 | 0 | 0,00 |
| 2.14.04.2.02.0005 | Pemantauan Data dan Informasi Keluarga Berisiko Stunting (Termasuk remaja Calon Pengantin/Calon PUS, Ibu Hamil, Pasca salin/kelahiran, Baduta/Balita)                              | 174.000.000 | 174.000.000,00 | 0 | 0,00 |
| 2.14.04.2.02.0006 | Pendampingan Keluarga Berisiko Stunting (Termasuk remaja Calon Pengantin/Calon PUS, Ibu Hamil, Pasca salin/kelahiran, Baduta/Balita)   | 229.680.000 | 229.680.000,00 | 0 | 0,00 |
|                   | Puskesmas Siantan Timur  | 334.567.163 | 193.132.007,00 | 0 | 0,00 |
| 2.14.01           | PROGRAM PENUNJANG URUSAN PEMERINTAHAN DAERAH KABUPATEN/KOTA  | 334.567.163 | 193.132.007,00 | 0 | 0,00 |



|                   |   |                        |                           |                       |                          |
|-------------------|---|------------------------|---------------------------|-----------------------|--------------------------|
| 2.14.01.2.10      | Peningkatan Pelayanan BLUD                                  | 334.567.163            | 193.132.007,00            | 0                     | 0,00                     |
| 2.14.01.2.10.0001 | Pelayanan dan Penunjang Pelayanan BLUD                      | 334.567.163            | 193.132.007,00            | 0                     | 0,00                     |
|                   | Puskesmas Palmatak  | 133.222.298            | 126.759.400,00            | 0                     | 0,00                     |
| 2.14.01           | PROGRAM PENUNJANG URUSAN PEMERINTAHAN DAERAH KABUPATEN/KOTA | 133.222.298            | 126.759.400,00            | 0                     | 0,00                     |
| 2.14.01.2.06      | Administrasi Umum Perangkat Daerah                          | 70.822.298             | 70.811.900,00             | 0                     | 0,00                     |
| 2.14.01.2.06.0004 | Penyediaan Bahan Logistik Kantor                            | 70.822.298             | 70.811.900,00             | 0                     | 0,00                     |
| 2.14.01.2.08      | Penyediaan Jasa Penunjang Urusan Pemerintahan Daerah        | 62.400.000             | 55.947.500,00             | 0                     | 0,00                     |
| 2.14.01.2.08.0002 | Penyediaan Jasa Komunikasi, Sumber Daya Air dan Listrik     | 62.400.000             | 55.947.500,00             | 0                     | 0,00                     |
|                   | <b>Jumlah</b>   | <b>156.563.049.270</b> | <b>134.546.919.336,00</b> | <b>43.847.910.306</b> | <b>33.865.184.579,00</b> |
|                   | <b>Jumlah Pagu</b>  | <b>200.410.959.576</b> |                           |                       |                          |
|                   | <b>Jumlah Realisasi</b>                                     | <b>168.412.103.915</b> |                           |                       |                          |
|                   | <b>%</b>  | <b>84,03</b>           |                           |                       |                          |

**Tabel 2.2**  
**Capaian Hasil Indikator Kinerja Dinas Kesehatan Pengendalian Penduduk dan Keluarga Berencana Kabupaten Kepulauan Anambas Tahun 2024**

| No | Indikator Tujuan / Sasaran                   | Kondisi Kinerja Pada Periode RPJMD | Target Kinerja |            |            | Capaian Setiap Tahun |
|----|--|------------------------------------|----------------|------------|------------|----------------------|
|    |  |                                    | 2023           | 2024       | 2025       | 2024                 |
| 1  | 2  | 3                                  | 4              | 5          | 6          | 7                    |
| 1  | Umur Harapan Hidup                           | 67,21                              | 67,8           | 67,99      | 68,19      | 68,37                |
| 2  | Angka Kematian Bayi per 1000 kelahiran hidup | 10.3/1000 Kelahiran Hidup (KH)     | 10,1/1000 KH   | 10/1000/KH | 10/1000 KH | 8,1/1000/KH          |



|    |  |         |            |           |         |           |
|----|--|---------|------------|-----------|---------|-----------|
| 3  | Persentase Desa/kelurahan Universal Child Immunization (UCI)       | 91,00%  | 94,00%     | 96%       | 98,00%  | 96,66%    |
| 4  | Angka Annual Parasite Insidens (API)                               | 0,31    | 0,28       | 0,25      | 0,25    | 0,00      |
| 5  | Persentase masyarakat yang telah mendapatkan jaminan kesehatan     | 95,56%  | 97,47%     | 98,44%    | 98,44%  | 100%      |
| 6  | Persentase fasilitas kesehatan milik pemerintah yang terakreditasi | 69,23%  | 100,00%    | 100%      | 100,00% | 100%      |
| 7  | Persentase Pemenuhan Kebutuhan dan Pendayagunaan SDM               | 25,00%  | 73,00%     | 82%       | 100,00% | 94%       |
| 8  | Persentase Posyandu Aktif  | 65,00%  | 78,00%     | 84%       | 88,00%  | 98,57%    |
| 9  | Persentase Desa Siaga Aktif  | 100,00% | 100,00%    | 100%      | 100,00% | 100%      |
| 10 | Indeks Pembangunan Keluarga (i-Bangga)                             | 55,73   | 60,22      | 61,73%    | 63,22   | N/A       |
| 11 | Persentase Kampung Kb yang dibina                                  | 25,00%  | 70,00%     | 85%       | 100,00% | 100%      |
| 12 | Persentase pembinaan keluarga berencana yang dilaksanakan          | 76,00%  | 78,00%     | 70%       | 79,00%  | 91%       |
| 13 | Indeks Reformasi Birokrasi   | C (50)  | CC (51,76) | CC(51,76) | BB (78) | N/A       |
| 14 | Nilai Akuntabilitas Instansi Pemerintahan (AKIP)                   | C (50)  | CC (51,76) | CC(51,76) | BB (78) | CC(59,96) |
| 15 | Indeks Kepuasan Masyarakat   | C (75)  | B (81)     | B981)     | B (82)  | N/A       |

Dari Tabel II.3 Capaian Hasil Indikator Dinas Kesehatan, Pengendalian Penduduk dan Keluarga Berencana Kabupaten Kepulauan Anambas di tahun 2023 beberapa masih belum mencapai target yang telah ditetapkan, dalam Renstra tahun 2021-2026. Namun tetap ada upaya dalam meningkatkan realisasi dari target yang telah ditetapkan.:

Dalam upaya meningkatkan capaian indikator program dan kegiatan, perlu dilakukan beberapa upaya perbaikan antara lain:

1. Peningkatan anggaran: perlu dilakukan pengalokasian anggaran yang memadai untuk melaksanakan program dan kegiatan secara optimal.
2. Pengembangan sumber daya manusia: perlu dilakukan peningkatan kualitas SDM aparatur melalui pelatihan dan pendidikan sesuai kebutuhan jabatan dan berkelanjutan.



3. Penguatan koordinasi: perlu memperkuat koordinasi dengan instansi terkait agar program dan kegiatan dapat berjalan secara sinergis.
4. Peningkatan monitoring dan evaluasi: perlu meningkatkan monitoring dan evaluasi secara berkala untuk memastikan program dan kegiatan berjalan sesuai target yang telah ditetapkan.

## **II.2. ANALISIS KINERJA PELAYANAN PERANGKAT DAERAH**

### **A. Struktur Organisasi, Tugas Pokok dan Fungsi**

Dinas Kesehatan sesuai dengan Peraturan Daerah Kabupaten Kepulauan Anambas No. 7 Tahun 2016 Tentang Susunan Organisasi dan Tata Kerja Perangkat Kabupaten Kepulauan Anambas merupakan unsur pelaksana otonomi daerah di bidang kesehatan; dipimpin oleh seorang Kepala Dinas yang dalam melaksanakan tugas berada dibawah dan bertanggung jawab kepada Bupati melalui Sekretaris Daerah.

Dalam melaksanakan tugas, Dinas Kesehatan, Pengendalian Penduduk dan Keluarga Berencana menyelenggarakan fungsi :

- a. Penyusunan program dan kegiatan dinas dalam jangka pendek, menengah, dan jangka panjang;
- b. Penyelenggaraan urusan tata usaha yang meliputi urusan umum dan kepegawaian, urusan keuangan, dan urusan penyusunan program;
- c. Perumusan kebijakan teknis di bidang kesehatan
- d. Pemberian perizinan dan pelayanan umum dibidang kesehatan sesuai dengan lingkup tugasnya;
- e. Penyelenggaraan kegiatan teknis operasional yang meliputi bidang pelayanan kesehatan dan farmasi, bidang kesehatan keluarga dan gizi, bidang pemberantasan penyakit dan penyehatan lingkungan, bidang promosi kesehatan dan sistem informasi kesehatan;
- f. Penyelenggaraan urusan pemerintahan dan pelayanan umum kepada masyarakat dalam lingkup tugasnya;
- g. Pelaksanaan koordinasi dengan unsur terkait lainnya dalam setiap penyelenggaraan kegiatan dinas;



- h. Pelaksanaan tugas lain yang diberikan oleh Bupati sesuai dengan lingkup tugasnya.

Susunan Organisasi Dinas Kesehatan, Pengendalian Penduduk dan Keluarga Berencana Kabupaten Kepulauan Anambas yaitu :

1. Kepala Dinas
2. Sekretaris, membawahi:
  - 2.1. Subbag Umum dan Kepegawaian
  - 2.2. Subbag Keuangan
  - 2.3. Subbag Penyusunan Program
3. Bidang Kesehatan Masyarakat, membawahi:
  - 3.1. Seksi Kesehatan Keluarga dan Gizi,
  - 3.2. Seksi Promosi Kesehatan dan Pemberdayaan Masyarakat
  - 3.3. Seksi Kesehatan Lingkungan, Kesehatan Kerja dan Olah Raga.
4. Bidang Pencegahan dan Pengendalian Penyakit, membawahi:
  - 4.1. Seksi Surveilans dan Imunisasi;
  - 4.2. Seksi Pencegahan dan Pengendalian Penyakit Menular;
  - 4.3. Seksi Pencegahan dan Pengendalian Penyakit Tidak Menular dan Kesehatan Jiwa
5. Bidang Pelayanan dan Sumberdaya Manusia Kesehatan, membawahi:
  - 5.1. Seksi Pelayanan Kesehatan;
  - 5.2. Seksi Kefarmasian dan Alkes;
  - 5.3. Seksi Sumber Daya Manusia Kesehatan
6. Bidang Pengendalian Penduduk dan Keluarga Berencana
  - 6.1. Seksi Pengendalian Penduduk dan Informasi Kerja
  - 6.2. Seksi Keluarga Berencana dan Kesehatan Reproduksi
  - 6.3. Seksi Ketahanan dan Kesejahteraan Keluarga
7. Unit Pelaksana Teknis Dinas Kesehatan
  - 7.1. Puskesmas Tarempa
  - 7.2. Puskesmas Letung
  - 7.3. Puskesmas Palmatak



- 7.4. Puskesmas Siantan Timur
- 7.5. Puskesmas Siantan Selatan
- 7.6. Puskesmas Jemaja Timur
- 7.7. Puskesmas Siantan tengah
- 7.8. Puskesmas Kute Siantan
- 7.9. Puskesmas Siantan Utara
- 7.10. Puskesmas Jemaja Barat
- 7.11. Balai Pengelolaan Farmasi dan Alat Kesehatan

Dengan diberlakukannya Peraturan Pemerintah Nomor 41 Tahun 2007 tentang Organisasi Perangkat Daerah, maka diperlukan adanya penyesuaian terhadap keberadaan Dinas Kesehatan.

Tugas pokok dan fungsi Dinas Kesehatan Kabupaten Kepulauan Anambas yang akan dipakai landasan penyusunan program dengan mengantisipasi perkembangan di masa mendatang, sebagai berikut :

- Melaksanakan perencanaan, pembinaan, pengawasan dan pengendalian upaya pelayanan kesehatan dasar, khusus dan rujukan, farmasi dan perbekalan kesehatan, makanan minuman dan perizinan
- Melaksanakan perencanaan, pembinaan, pengawasan dan pengendalian upaya kesehatan keluarga, upaya kesehatan ibu dan anak, upaya kesehatan remaja dan usia lanjut serta upaya perbaikan gizi masyarakat.
- Melaksanakan perencanaan serta bimbingan dan pengendalian penyelenggaraan kegiatan pengamatan, pencegahan, pemberantasan penyakit, imunisasi kesehatan haji serta penanggulangan kejadian luar biasa dan wabah, penyehatan lingkungan dan tempat-tempat umum, serta kualitas air.
- Melaksanakan perencanaan, pembinaan, pengawasan dan pengendalian pembangunan kesehatan dibidang promosi kesehatan dan sistem informasi kesehatan.

Gambar 2.1 Bagan Struktur Organisasi dan Tata Kerja Dinas Kesehatan, Pengendalian Penduduk dan Keluarga Berencana

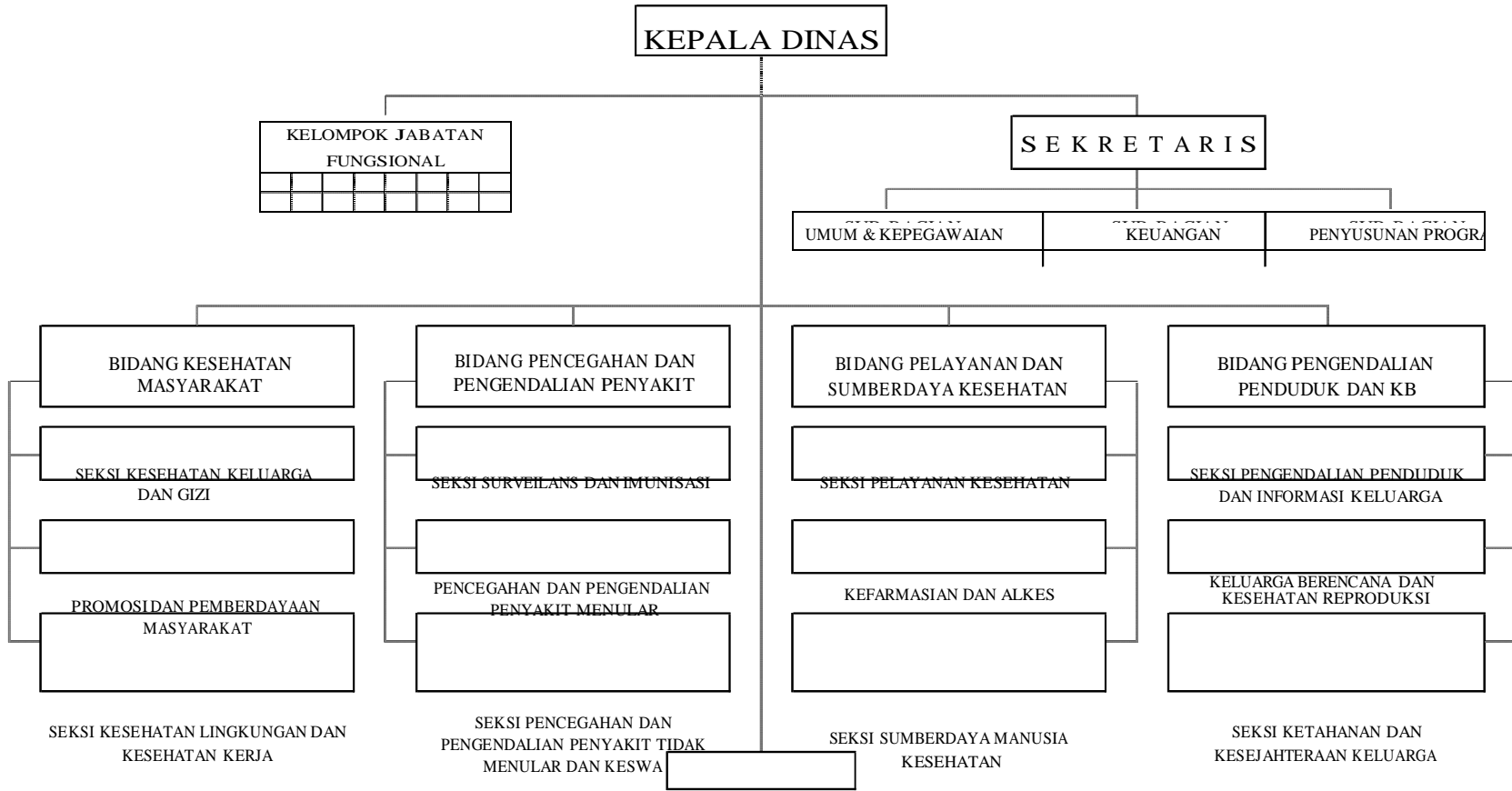

U P T D



**B. Permasalahan**

Berdasarkan Undang-Undang Nomor 25 Tahun 2004 tentang Sistem Perencanaan Pembangunan Nasional (SPPN), telah mengubah pola perencanaan yang ada, dimana Satuan Kerja Perangkat Daerah (SKPD) menyusun perencanaan berdasarkan pagu indikatif dan produk perencanaan yang disusun merupakan hasil dari proses perencanaan yang telah memadukan proses politik, proses teknokratik, proses partisipatif dan proses *bottom-up* dan *top down*, yang disebut dengan istilah dari *shopping list* ke *working plant*.

Identifikasi permasalahan perlu dilakukan untuk memberikan penekanan urgensi pemecahan permasalahan yang paling berpotensi mempengaruhi pencapaian derajat kesehatan berdasarkan tugas dan fungsi Dinas Kesehatan, Pengendalian Penduduk dan Keluarga Berencana Kabupaten Kepulauan Anambas sebagai *leading sector* kesehatan di daerah. Berdasarkan hasil identifikasi permasalahan dengan menggunakan berbagai dokumen perencanaan dan kajian di tingkat nasional dan provinsi serta kabupaten, maka didapatkanlah permasalahan

- permasalahan sebagai berikut :

**Tabel 2.3 Pemetaan Permasalahan untuk Penentuan Prioritas dan Sasaran Pembangunan Daerah**

| Masalah Pokok   | Masalah  | Akar Masalah  |
|---|--|---|
| Belum optimalnya ketersediaan fasilitas, sarana, dan prasarana kesehatan dan keluarga berencana | Belum optimalnya kapasitas penanganan kesehatan dan layanan program keluarga berencana | Ketersediaan prasarana kesehatan yang belum memadai di fasilitas kesehatan, baik di tingkat rumah sakit hingga tingkat puskesmas, khususnya untuk menangani pasien kritis |
|   |  | Pengadaan alat yang belum tentu sesuai dengan kapasitas SDM yang dimiliki mengakibatkan banyaknya alat yang sudah dibeli tidak terpakai.                                  |
|   |  | Sistem pelaporan kasus untuk cepat tanggap penanganan belum optimal   |
|   |  | Belum ada fasilitas berupa tempat khusus  |

| Masalah Pokok  | Masalah   | Akar Masalah   |
|--|---|--|
|  |   | penanganan pasien ODGJ   |
|  |   | Sarana dan peralatan penanganan persalinan belum memadai di tingkat pustu  |
|  |   | Perawatan/maintenance peralatan kesehatan belum optimal  |
|  |   | Belum meratanya fasilitas klinik keluarga berencana  |
| Infrastruktur dan sarana transportasi penunjang pelayanan kesehatan yang belum memadai | Belum optimalnya kecepatan penanganan terhadap penyakit menular maupun tidak menular, pasien kritis, dan pertolongan persalinan | Faktor geografis yang sulit dijangkau  |
|  |   | Kondisi cuaca yang tidak menentu   |
|  |   | Ketersediaan transportasi laut yang sangat terbatas  |
| Belum optimalnya pelayanan kesehatan   | Sistem pendeteksian atau screening penyakit tidak menular di KKA masih belum berjalan optimal.                                  | Pemantauan penyakit tidak menular oleh tenaga kesehatan belum optimal karena bergantung pada partisipasi aktif melalui pengecekan dan laporan dari masyarakat. |
|  | Keterbatasan ketersediaan obat  | Kurangnya pengawasan dari instansi pemerintah untuk pembinaan terhadap sarana farmasi dan alkes  |
|  |   | Obat yang tersedia untuk dibeli terkadang memiliki rentang waktu kadaluarsa yang relatif cepat   |
|  | Belum optimalnya penanganan penyakit menular  | Pengobatan TB hingga selesai dan sembuh masih belum optimal  |
|  |   | Kasus kematian akibat malaria di KKA secara persentase masih tinggi  |
|  |   | Sistem screening HIV masih belum optimal   |
| Keterbatasan Sumber Daya Manusia yang berkualitas di                                   | Kualitas SDM kesehatan yang relatif rendah  | Minimnya pelatihan peningkatan kapasitas SDM Kesehatan   |
|  |   | Keterbatasan jumlah dokter spesialis, terapis, ahli anestesi, dan ahli epidemiologi  |

| Masalah Pokok   | Masalah   | Akar Masalah   |
|---|---|--|
| bidang kesehatan  |   | Keterbatasan jumlah tenaga kesehatan di wilayah terpencil  |
|   |   | Penempatan SDM yang tidak sesuai dengan kompetensi   |
|   |   | Pemerataan persebaran SDM Kesehatan Kab. Kep. Anambas yang belum optimal   |
|   |   | Rangkap jabatan tenaga kesehatan sekaligus tenaga manajerial di fasilitas kesehatan dapat menyebabkan kualitas kinerja menurun |
|   |   | Proses rekrutmen tenaga non-medis yang belum terlaksana  |
|   |   | Kurangnya minat tenaga kesehatan dari luar daerah untuk berkarir di Kab. Kep. Anambas  |
| Keterbatasan anggaran pemerintah daerah di bidang kesehatan | Wacana pemerintah untuk memberikan sarana prasarana, alat kesehatan, dan fasilitas untuk menunjang SDM kesehatan belum terlaksana | Kurangnya komitmen Pemda untuk merealisasikan anggaran yang direncanakan (baik melalui DAK maupun APBD) di bidang kesehatan    |
|   | Belum optimalnya penanganan isu - isu terkait SPM kesehatan   | Kurangnya sarana dan fasilitas kesehatan pendukung yang dibutuhkan karena anggaran belum mencukupi                             |
|   | Minimnya penyelenggaraan pelatihan SDM Kesehatan di Kabupaten Kepulauan Anambas   | Program terkait peningkatan kapasitas SDM Kesehatan belum menjadi prioritas anggaran   |
|   | Belum optimalnya alokasi pendanaan untuk pengentasan Malaria, TB, dan HIV   | Pendanaan penyakit menular masih digabungkan dengan pendanaan penyakit tidak menular   |

| Masalah Pokok   | Masalah   | Akar Masalah  |
|---|---|---|
|   | Pengembangan rumah sakit tipe D dan kelengkapan fasilitas, layanan, dan SDM kesehatan rumah sakit terhambat                     | Rumah sakit di Kab. Kep. Anambas masih menggunakan anggaran APBD, belum menjadi BLUD  |
| Kinerja di bidang kesehatan keluarga yang belum optimal | Masih terdapat kasus Stunting   | Masih rendahnya pemahaman pola asuh orang tua dan kesadaran kebersihan lingkungan masyarakat                                    |
|   | Masih terdapat kasus AKI  | Masih rendahnya kesadaran masyarakat untuk mendapatkan penanganan medis   |
|   | Belum optimalnya angka prevalensi pemakaian kontrasepsi wanita kawin 15-49 tahun  | Masih rendahnya penyuluhan terkait Keluarga Berencana.  |
|   | Sosialisasi dan pelaksanaan Vaksinasi dan Imunisasi di Kabupaten Kepulauan Anambas belum optimal                                | Kesadaran masyarakat akan pentingnya imunisasi dan vaksinasi belum cukup baik   |
| Kondisi kesehatan lingkungan yang belum optimal         | Meningkatnya jumlah limbah medis akibat pandemi covid   | Belum adanya mekanisme tersendiri untuk pengelolaan limbah medis di fasilitas kesehatan masing - masing yang sudah diatur pemda |
|   | Sulitnya mendapatkan akses air bersih dan sanitasi untuk kesehatan keluarga dan masih terdapat jamban yang belum sesuai standar | Kondisi geografis pesisir yang dikelilingi air laut menyebabkan sulit mendapat air bersih                                       |
| Pandemi Covid -19                                       | Pelayanan kesehatan masyarakat terhambat  | Banyak tenaga kesehatan terpapar Covid  |
|   |   | Penggunaan posyandu / puskesmas terbatas  |
|   |   | Kekhawatiran masyarakat untuk terpapar Covid-19 meningkat apabila datang ke fasilitas kesehatan                                 |

**Tabel 2.4**  
**Pencapaian Kinerja Pelayanan Dinas Kesehatan Pengendalian Penduduk dan Keluarga Berencana**  
**Kabupaten Kepulauan Anambas**

| <b>Visi KKA : Kepulauan Anambas sebagai Kabupaten Maritim Terdepan yang Berdaya Saing, Maju dan Berakhlakul Karimah</b><br><b>Misi No 1: Membangun Sumber Daya Manusia yang Kompetitif, Sehat dan Tangguh, Berbudaya serta Berakhlakul Karimah</b> |  |   |   |
|--|--|---|---|
| Tujuan   | Sasaran  | Strategi  | Kebijakan   |
| <p>1. Meningkatkan derajat kesehatan masyarakat di Kabupaten Kepulauan Anambas</p>   | <p>1.1 Meningkatnya akses dan mutu pelayanan kesehatan serta menurunnya angka kesakitan dan kematian</p> | <p>1.1.1 Menyelenggarakan pelayanan kesehatan yang paripurna, bermutu, terjangkau dan merata</p>      | 1.1.1.1 Penguatan dan revitalisasi pelayanan kesehatan dasar  |
|  |  |   | 1.1.1.2 Penerapan standar mutu pelayanan kesehatan  |
|  |  |   | 1.1.1.3 Peningkatan kualitas kesehatan ibu, anak dan remaja   |
|  |  |   | 1.1.1.4 Peningkatan kualitas hidup Lansia   |
|  |  | <p>1.1.2 Melaksanakan penanggulangan dan pengendalian penyakit</p>                                    | 1.1.2.1 Penguatan jejaring penanggulangan penyakit menular  |
|  |  |   | 1.1.2.2 Pengendalian penyakit yang dapat dicegah dengan imunisasi.  |
|  |  |   | 1.1.2.3 Peningkatan sosialisasi terkait vaksin dan imunisasi  |
|  |  |   | 1.1.2.4 Optimalisasi surveilens epidemiologi dan penanggulangan wabah.  |
|  |  |   | 1.1.2.5 Penanggulangan <i>new emerging disease</i> dan <i>re-emerging disease</i> .   |
|  |  |   | 1.1.2.6 Penanggulangan Penyakit Tidak Menular (PTM) dan pengendalian faktor risiko.   |
|  | <p>1.1.3 Meningkatkan kinerja organisasi</p>   | 1.1.3.1 Penyelenggaraan Sistem Informasi Kesehatan secara Terintegrasi                                |   |
|  |  | 1.1.3.2 Penataan data dan sistem informasi Kesehatan  |   |
|  |  | 1.1.3.3 Peningkatan koordinasi dan kerja sama antar unit kerja  |   |
|  | <p>1.2 Meningkatnya sumber daya kesehatan dan upaya paradigma sehat</p>                                  | <p>1.2.1 Menjamin ketersediaan dan pemerataan sumberdaya kesehatan di Kabupaten Kepulauan Anambas</p> | 1.2.1.1 Peningkatan sarana dan prasarana kesehatan dengan memperhatikan efisiensi dan efektivitas sistem pelayanan kesehatan. |
|  |  |   | 1.2.1.2 Peningkatan ketersediaan obat, perbekalan kesehatan dan alat kesehatan.   |
|  |  |   | 1.2.1.3 Penataan sumber daya manusia kesehatan (SDMK) pada sarana pelayanan kesehatan sesuai dengan standart.                 |
| 1.2.1.4 Peningkatan kualitas dan kuantitas SDMk.   |  |   |   |

|  |   |  |   |
|--|---|--|---|
|  |   |  | 1.2.1.5 Mengupayakan tercapainya pembiayaan   |
|  |   | 1.2.2 Meningkatkan dan memelihara kesehatan individu, keluarga, masyarakat beserta lingkungannya dan mendorong kemandirian | 1.2.2.1 Pemberdayaan masyarakat dan lintas sektor dalam pola hidup bersih dan sehat   |
|  |   |  | 1.2.2.2 Meningkatkan kemandirian masyarakat dalam sistem kewaspadaan dini melalui Desa Siaga.   |
|  |   |  | 1.2.2.3 Memobilisasi masyarakat dalam rangka mendukung UKBM.  |
|  |   |  | 1.2.2.4 Pengembangan kemitraan masyarakat dan swasta dalam upaya kesehatan.   |
|  |   |  | 1.2.2.5 Pemeliharaan dan pengawasan kualitas kesehatan lingkungan.  |
|  |   |  | 1.2.2.6 Mengurangi tingkat prevalensi gizi buruk balita.  |
|  |   |  | 1.2.2.7 Peningkatan jumlah desa bebas masalah kesehatan prioritas.  |
| 2. Mewujudkan Sumber Daya Manusia (SDM) berkualitas dan berdaya saing tinggi | 2.1 Terkendalinya jumlah penduduk melalui program keluarga berencana dan pembangunan keluarga menuju keluarga sejahtera | 2.1.1 Meningkatkan penyuluhan dan layanan terkait Pengendalian Penduduk dan KB   | 2.1.1.1 Pemetaan Perkiraan Pengendalian Penduduk  |
|  |   |  | 2.1.1.2 Pelaksanaan Advokasi, Komunikasi, Informasi dan Edukasi mengenai Pengendalian Penduduk dan KB sesuai Kearifan Budaya Lokal                  |
|  |   |  | 2.1.1.3 Pemerataan pelayanan KB dan kebutuhan alat kontrasepsi  |
|  |   |  | 2.1.1.4 Peningkatan Peran serta Organisasi Kemasyarakatan dalam Pelaksanaan Pelayanan dan Pembinaan Ber-KB  |
|  |   | 2.1.2 Meningkatkan kesejahteraan keluarga  | 2.1.2.1 Pelaksanaan promosi dan sosialisasi program ketahanan dan kesejahteraan keluarga  |
|  |   |  | 2.1.2.2 Peningkatan Peran serta Organisasi Kemasyarakatan dalam Pelaksanaan Pelayanan dan Pembinaan dalam pembangunan keluarga                      |
| 3. Meningkatkan Tata Kelola Pemerintahan yang Transparan dan Akuntabel       | 3.1 Meningkatnya Akuntabilitas Kinerja  | 3.1.1 Meningkatkan Internalisasi visi, misi dan nilai-nilai Renstra Dinas Kesehatan PPKB                                   | 3.1.1.1 Memperkuat dan meningkatkan sistem pengawasan dan pembinaan kinerja SDM   |
|  |   | 3.1.2 Melanjutkan penyelesaian agenda Reformasi Birokrasi dan SAKIP  | 3.1.2.1 Penguatan organisasi melalui restrukturisasi organisasi, pengembangan tata laksana organisasi baru, penguatan kapabilitas dan manajemen SDM |
|  |   | 3.1.3 Meningkatkan kualitas pelayanan publik   | 3.1.3.1 Peningkatan akses masyarakat terhadap pelayanan publik berkualitas  |

### II.3. ISU-ISU PENTING PENYELENGGARAAN TUGAS DAN FUNGSI

Untuk memberikan dasar yang kuat dalam memberikan advokasi dan membangun kerja sama dengan pemangku kepentingan lain, diperlukan perumusan isu-isu strategis yang dapat memberikan jawaban terhadap permasalahan-permasalahan daerah di Kabupaten Kepulauan Anambas, khususnya di bidang kesehatan, pengendalian penduduk, dan keluarga berencana.

Berdasarkan hasil skoring menggunakan kriteria di atas, berikut adalah hasil prioritas isu strategis yang ada di Kabupaten Kepulauan Anambas :

**Tabel 2.5 Hasil Skoring Isu - Isu Strategis Dinas Kesehatan Kabupaten Kepulauan Anambas**

| No. | Isu Strategis  | Total Skor |
|-----|--|------------|
| 1   | Sosialisasi untuk pelayanan kesehatan, vaksinasi, dan imunisasi  | 85,36      |
| 2   | Pengendalian dan penanganan COVID-19   | 84,88      |
| 3   | Sarana Dan Prasarana Kesehatan dan PPKB  | 83,99      |
| 4   | Ketersediaan tenaga kesehatan/SDM Kesehatan dan PPKB   | 83,12      |
| 5   | SPM Kesehatan: Kasus AKI dan AKB   | 83,09      |
| 6   | Kualitas SDM Kesehatan dan PPKB  | 81,81      |
| 7   | SPM Kesehatan: Penyebaran Penyakit Menular (malaria, TB, dan HIV)  | 79,64      |
| 8   | Capaian Prevalensi Stunting  | 79,30      |
| 9   | Indeks Pembangunan Keluarga (iBangga)  | 78,53      |
| 10  | Keadaan geografis yang menghambat pelayanan Kesehatan dan PPKB   | 78,27      |
| 11  | SPM Kesehatan: Pendeteksian dini penyakit tidak menular (Diabetes Melitus, Hipertensi, Kolesterol, Asam Urat) dan Penanganan Orang Dengan Gangguan Jiwa) | 77,92      |
| 12  | Tata Kelola kesiapan RSUD dan Puskesmas menjadi BLUD   | 76,92      |

*Sumber: Hasil Olahan Tim Penyusun Renstra 2021-2026*

### II.4. REVIEW TERHADAP RKPD

Menginjak usia yang sudah melebihi satu dasawarsa pada tahun 2026 mendatang, Kabupaten Kepulauan Anambas masih menghadapi banyak permasalahan-permasalahan dasar yang menjadi pekerjaan rumah untuk diselesaikan. Permasalahan-permasalahan tersebut menjadi isu strategis yang nantinya akan dianalisis dan akan menjadi dasar untuk menentukan prioritas pembangunan daerah pada tahun 2026.

Selain berpedoman pada pencapaian target kinerja pada tahun ke 2 RPJMD Kabupaten Kepulauan Anambas, penetapan prioritas pembangunan juga dilakukan dengan memperhatikan rencana pembangunan pada level yang lebih tinggi yaitu RKP tahun 2026 serta RKPD Provinsi Kepulauan Riau tahun 2026. Matriks Keterkaitan perencanaan pembangunan nasional, regional Kepulauan Riau dengan RKPD Kabupaten Kepulauan Anambas terlihat pada gambar di bawah ini:

Gambar 2.3  
Keterkaitan Tema RKP 2026, Tema RKPD Provinsi Kepulauan Riau 2026,  
dengan Tema RKPD Kabupaten Kepulauan Anambas 2026



Tabel 2.5

Review Terhadap RKPD Tahun 2026 Dinas Kesehatan Pengendalian Penduduk dan Keluarga Berencana Kabupaten Kepulauan Anambas

|  |   |  |                 |                    |  |   |  |                 |                    |
|--|---|--|-----------------|--------------------|--|---|--|-----------------|--------------------|
| <b>DINAS KESEHATAN, PENGENDALIAN PENDUDUK DAN KELUARGA BERENCANA</b>   |   |  |                 | 121.180.424.585,00 | <b>DINAS KESEHATAN, PENGENDALIAN PENDUDUK DAN KELUARGA BERENCANA</b>   |   |  |                 | 121.180.424.585,00 |
| <b>URUSAN PEMERINTAHAN WAJIB YANG BERKAITAN DENGAN PELAYANAN DASAR</b> |   |  |                 | 121.178.924.585,00 | <b>URUSAN PEMERINTAHAN WAJIB YANG BERKAITAN DENGAN PELAYANAN DASAR</b> |   |  |                 | 121.178.924.585,00 |
| <b>URUSAN PEMERINTAHAN BIDANG KESEHATAN</b>                            |   |  |                 | 121.178.924.585,00 | <b>URUSAN PEMERINTAHAN BIDANG KESEHATAN</b>                            |   |  |                 | 121.178.924.585,00 |
| <b>PROGRAM PENUNJANG URUSAN PEMERINTAHAN DAERAH KABUPATEN/KOTA</b>     |   | -  | -               | 100.566.924.585,00 | <b>PROGRAM PENUNJANG URUSAN PEMERINTAHAN DAERAH KABUPATEN/KOTA</b>     |   | -  | -               | 100.566.924.585,00 |
| Perencanaan, Penganggaran, dan Evaluasi Kinerja Perangkat Daerah       |   | -  | -               | 100.000,00         | Perencanaan, Penganggaran, dan Evaluasi Kinerja Perangkat Daerah       |   | -  | -               | 100.000,00         |
| Penyusunan Dokumen Perencanaan Perangkat Daerah                        | Kab. Kepulauan Anambas, Semua Kecamatan, Semua Kel/Desa | <i>Jumlah Dokumen Perencanaan Perangkat Daerah</i>       | 1 Dokumen       | 100.000,00         | Penyusunan Dokumen Perencanaan Perangkat Daerah                        | Kab. Kepulauan Anambas, Semua Kecamatan, Semua Kel/Desa | <i>Jumlah Dokumen Perencanaan Perangkat Daerah</i>       | 1 Dokumen       | 100.000,00         |
| Administrasi Keuangan Perangkat Daerah                                 |   | -  | -               | 93.230.248.035,00  | Administrasi Keuangan Perangkat Daerah                                 |   | -  | -               | 93.230.248.035,00  |
| Penyediaan Gaji dan Tunjangan ASN                                      | Kab. Kepulauan Anambas, Semua Kecamatan, Semua Kel/Desa | <i>Jumlah Orang yang Menerima Gaji dan Tunjangan ASN</i> | 560 Orang/bulan | 91.921.948.035,00  | Penyediaan Gaji dan Tunjangan ASN                                      | Kab. Kepulauan Anambas, Semua Kecamatan, Semua Kel/Desa | <i>Jumlah Orang yang Menerima Gaji dan Tunjangan ASN</i> | 560 Orang/bulan | 91.921.948.035,00  |
| Pelaksanaan Penatausahaan dan Pengujian/Verifikasi Keuangan SKPD       | Kab. Kepulauan Anambas, Semua Kecamatan,                | <i>Jumlah Dokumen Penatausahaan dan Pengujian/Ver</i>    | 12 Dokumen      | 1.308.300.000,00   | Pelaksanaan Penatausahaan dan Pengujian/Verifikasi Keuangan SKPD       | Kab. Kepulauan Anambas, Semua Kecamatan,                | <i>Jumlah Dokumen Penatausahaan dan Pengujian/Ver</i>    | 12 Dokumen      | 1.308.300.000,00   |

|   | Semua Kel/Desa  | ifikasi Keuangan SKPD  |           |                |   | Semua Kel/Desa  | ifikasi Keuangan SKPD  |           |                |
|---|---|--|-----------|----------------|---|---|--|-----------|----------------|
| Administrasi Barang Milik Daerah pada Perangkat Daerah                |   | -  | -         | 15.000.000,00  | Administrasi Barang Milik Daerah pada Perangkat Daerah                |   | -  | -         | 15.000.000,00  |
| Pembinaan, Pengawasan, dan Pengendalian Barang Milik Daerah pada SKPD | Kab. Kepulauan Anambas, Semua Kecamatan, Semua Kel/Desa | Jumlah Laporan Hasil Pembinaan, Pengawasan, dan Pengendalian Barang Milik Daerah pada SKPD | 1 Laporan | 15.000.000,00  | Pembinaan, Pengawasan, dan Pengendalian Barang Milik Daerah pada SKPD | Kab. Kepulauan Anambas, Semua Kecamatan, Semua Kel/Desa | Jumlah Laporan Hasil Pembinaan, Pengawasan, dan Pengendalian Barang Milik Daerah pada SKPD | 1 Laporan | 15.000.000,00  |
| Administrasi Umum Perangkat Daerah                                    |   | -  | -         | 570.000.000,00 | Administrasi Umum Perangkat Daerah                                    |   | -  | -         | 570.000.000,00 |
| Penyediaan Komponen Instalasi   |   |  |           |                | Penyediaan Komponen Instalasi   |   |  |           |                |
| Listrik/Penerangan Bangunan Kantor                                    | Kab. Kepulauan Anambas, Semua Kecamatan, Semua Kel/Desa | Jumlah Paket Komponen Instalasi Listrik/Penerangan Bangunan Kantor yang Disediakan         | 2 Paket   | 10.000.000,00  | Listrik/Penerangan Bangunan Kantor                                    | Kab. Kepulauan Anambas, Semua Kecamatan, Semua Kel/Desa | Jumlah Paket Komponen Instalasi Listrik/Penerangan Bangunan Kantor yang Disediakan         | 2 Paket   | 10.000.000,00  |
| Penyediaan Peralatan dan Perlengkapan Kantor                          | Kab. Kepulauan Anambas, Semua Kecamatan, Semua Kel/Desa | Jumlah Paket Peralatan dan Perlengkapan Kantor yang Disediakan                             | 1 Paket   | 25.000.000,00  | Penyediaan Peralatan dan Perlengkapan Kantor                          | Kab. Kepulauan Anambas, Semua Kecamatan, Semua Kel/Desa | Jumlah Paket Peralatan dan Perlengkapan Kantor yang Disediakan                             | 1 Paket   | 25.000.000,00  |
| Penyediaan Peralatan Rumah Tangga                                     | Kab. Kepulauan Anambas, Semua Kecamatan, Semua Kel/Desa | Jumlah Paket Peralatan Rumah Tangga yang Disediakan  | 1 Paket   | 15.000.000,00  | Penyediaan Peralatan Rumah Tangga                                     | Kab. Kepulauan Anambas, Semua Kecamatan, Semua Kel/Desa | Jumlah Paket Peralatan Rumah Tangga yang Disediakan  | 1 Paket   | 15.000.000,00  |
| Penyediaan Bahan Logistik Kantor                                      | Kab. Kepulauan Anambas, Semua Kecamatan, Semua Kel/Desa | Jumlah Paket Bahan Logistik Kantor yang Disediakan   | 1 Paket   | 100.000.000,00 | Penyediaan Bahan Logistik Kantor                                      | Kab. Kepulauan Anambas, Semua Kecamatan, Semua Kel/Desa | Jumlah Paket Bahan Logistik Kantor yang Disediakan   | 1 Paket   | 100.000.000,00 |

|   |   |   |            |                  |   |   |   |            |                  |
|---|---|---|------------|------------------|---|---|---|------------|------------------|
| Penyediaan Barang Cetak dan Penggandaan                 | Kab. Kepulauan Anambas, Semua Kecamatan, Semua Kel/Desa | <i>Jumlah Paket Barang Cetak dan Penggandaan yang Disediakan</i>                              | 1 Paket    | 20.000.000,00    | Penyediaan Barang Cetak dan Penggandaan                 | Kab. Kepulauan Anambas, Semua Kecamatan, Semua Kel/Desa | <i>Jumlah Paket Barang Cetak dan Penggandaan yang Disediakan</i>                              | 1 Paket    | 20.000.000,00    |
| Penyelenggaraan Rapat Koordinasi dan Konsultasi SKPD    | Kab. Kepulauan Anambas, Semua Kecamatan, Semua Kel/Desa | <i>Jumlah Laporan Penyelenggaraan Rapat Koordinasi dan Konsultasi SKPD</i>                    | 30 Laporan | 400.000.000,00   | Penyelenggaraan Rapat Koordinasi dan Konsultasi SKPD    | Kab. Kepulauan Anambas, Semua Kecamatan, Semua Kel/Desa | <i>Jumlah Laporan Penyelenggaraan Rapat Koordinasi dan Konsultasi SKPD</i>                    | 30 Laporan | 400.000.000,00   |
| Penyediaan Jasa Penunjang Urusan Pemerintahan Daerah    |   | -   | -          | 6.413.476.550,00 | Penyediaan Jasa Penunjang Urusan Pemerintahan Daerah    |   | -   | -          | 6.413.476.550,00 |
| Penyediaan Jasa Surat Menyurat                          | Kab. Kepulauan Anambas, Semua Kecamatan, Semua Kel/Desa | <i>Jumlah Laporan Penyediaan Jasa Surat Menyurat</i>  | 12 Laporan | 119.000.000,00   | Penyediaan Jasa Surat Menyurat                          | Kab. Kepulauan Anambas, Semua Kecamatan, Semua Kel/Desa | <i>Jumlah Laporan Penyediaan Jasa Surat Menyurat</i>  | 12 Laporan | 119.000.000,00   |
| Penyediaan Jasa Komunikasi, Sumber Daya Air dan Listrik | Kab. Kepulauan Anambas, Semua Kecamatan, Semua Kel/Desa | <i>Jumlah Laporan Penyediaan Jasa Komunikasi, Sumber Daya Air dan Listrik yang Disediakan</i> | 12 Laporan | 104.488.940,00   | Penyediaan Jasa Komunikasi, Sumber Daya Air dan Listrik | Kab. Kepulauan Anambas, Semua Kecamatan, Semua Kel/Desa | <i>Jumlah Laporan Penyediaan Jasa Komunikasi, Sumber Daya Air dan Listrik yang Disediakan</i> | 12 Laporan | 104.488.940,00   |
| Penyediaan Jasa Peralatan dan Perlengkapan Kantor       | Kab. Kepulauan Anambas, Semua Kecamatan, Semua Kel/Desa | <i>Jumlah Laporan Penyediaan Jasa Peralatan dan Perlengkapan Kantor yang Disediakan</i>       | 1 Laporan  | 20.000.000,00    | Penyediaan Jasa Peralatan dan Perlengkapan Kantor       | Kab. Kepulauan Anambas, Semua Kecamatan, Semua Kel/Desa | <i>Jumlah Laporan Penyediaan Jasa Peralatan dan Perlengkapan Kantor yang Disediakan</i>       | 1 Laporan  | 20.000.000,00    |
| Penyediaan Jasa Pelayanan Umum Kantor                   | Kab. Kepulauan Anambas, Semua Kecamatan, Semua Kel/Desa | <i>Jumlah Laporan Penyediaan Jasa Pelayanan Umum Kantor</i>                                   | 12 Laporan | 6.169.987.610,00 | Penyediaan Jasa Pelayanan Umum Kantor                   | Kab. Kepulauan Anambas, Semua Kecamatan, Semua Kel/Desa | <i>Jumlah Laporan Penyediaan Jasa Pelayanan Umum Kantor</i>                                   | 12 Laporan | 6.169.987.610,00 |

|   |   |   |              |                          |   |   |   |              |                          |
|---|---|---|--------------|--------------------------|---|---|---|--------------|--------------------------|
|   |   | <i>yang Disediakan</i>  |              |                          |   |   | <i>yang Disediakan</i>  |              |                          |
| Pemeliharaan Barang Milik Daerah Penunjang Urusan Pemerintahan Daerah   |   | -   | -            | 338.000.000,00           | Pemeliharaan Barang Milik Daerah Penunjang Urusan Pemerintahan Daerah   |   | -   | -            | 338.000.000,00           |
| Penyediaan Jasa Pemeliharaan, Biaya Pemeliharaan, dan Pajak Kendaraan Perorangan Dinas atau Kendaraan Dinas Jabatan | Kab. Kepulauan Anambas, Semua Kecamatan, Semua Kel/Desa | <i>Jumlah Kendaraan Perorangan Dinas atau Kendaraan Dinas Jabatan yang Dipelihara dan dibayarkan Pajaknya</i> | 1 Unit       | 20.000.000,00            | Penyediaan Jasa Pemeliharaan, Biaya Pemeliharaan, dan Pajak Kendaraan Perorangan Dinas atau Kendaraan Dinas Jabatan | Kab. Kepulauan Anambas, Semua Kecamatan, Semua Kel/Desa | <i>Jumlah Kendaraan Perorangan Dinas atau Kendaraan Dinas Jabatan yang Dipelihara dan dibayarkan Pajaknya</i> | 1 Unit       | 20.000.000,00            |
| Penyediaan Jasa Pemeliharaan, Biaya Pemeliharaan, Pajak dan Perizinan Kendaraan Dinas Operasional atau Lapangan     | Kab. Kepulauan Anambas, Semua Kecamatan, Semua Kel/Desa | <i>Jumlah Kendaraan Dinas Operasional atau Lapangan yang Dipelihara dan dibayarkan Pajak dan Perizinannya</i> | 1 Unit       | 20.000.000,00            | Penyediaan Jasa Pemeliharaan, Biaya Pemeliharaan, Pajak dan Perizinan Kendaraan Dinas Operasional atau Lapangan     | Kab. Kepulauan Anambas, Semua Kecamatan, Semua Kel/Desa | <i>Jumlah Kendaraan Dinas Operasional atau Lapangan yang Dipelihara dan dibayarkan Pajak dan Perizinannya</i> | 1 Unit       | 20.000.000,00            |
| Pemeliharaan/Rehabilitasi Gedung Kantor dan Bangunan Lainnya  | Kab. Kepulauan Anambas, Semua Kecamatan, Semua Kel/Desa | <i>Jumlah Gedung Kantor dan Bangunan Lainnya yang Dipelihara/Dir ehabilitasi</i>                              | 2 Unit       | 298.000.000,00           | Pemeliharaan/Rehabilitasi Gedung Kantor dan Bangunan Lainnya  | Kab. Kepulauan Anambas, Semua Kecamatan, Semua Kel/Desa | <i>Jumlah Gedung Kantor dan Bangunan Lainnya yang Dipelihara/Dir ehabilitasi</i>                              | 2 Unit       | 298.000.000,00           |
| Peningkatan Pelayanan BLUD  |   | -   | -            | 100.000,00               | Peningkatan Pelayanan BLUD  |   | -   | -            | 100.000,00               |
| Pelayanan dan Penunjang Pelayanan BLUD  | Kab. Kepulauan Anambas, Semua Kecamatan, Semua Kel/Desa | <i>Jumlah BLUD yang Menyediakan Pelayanan dan Penunjang Pelayanan</i>   | 1 Unit Kerja | 100.000,00               | Pelayanan dan Penunjang Pelayanan BLUD  | Kab. Kepulauan Anambas, Semua Kecamatan, Semua Kel/Desa | <i>Jumlah BLUD yang Menyediakan Pelayanan dan Penunjang Pelayanan</i>   | 1 Unit Kerja | 100.000,00               |
| <b>PROGRAM PEMENUHAN UPAYA KESEHATAN PERORANGAN DAN</b>   |   | -   | -            | <b>20.611.900.000,00</b> | <b>PROGRAM PEMENUHAN UPAYA KESEHATAN PERORANGAN DAN</b>   |   | -   | -            | <b>20.611.900.000,00</b> |

| UPAYA KESEHATAN MASYARAKAT   |   |  |        |                   | UPAYA KESEHATAN MASYARAKAT   |   |  |        |                   |
|--|---|--|--------|-------------------|--|---|--|--------|-------------------|
| Penyediaan Fasilitas Pelayanan Kesehatan untuk UKM dan UKP Kewenangan Daerah Kabupaten/Kota      |   | -  | -      | 10.350.500.000,00 | Penyediaan Fasilitas Pelayanan Kesehatan untuk UKM dan UKP Kewenangan Daerah Kabupaten/Kota      |   | -  | -      | 10.350.500.000,00 |
| Pembangunan Fasilitas Kesehatan Lainnya  | Kab. Kepulauan Anambas, Semua Kecamatan, Semua Kel/Desa | <i>Jumlah Fasilitas Kesehatan Lainnya yang Dibangun</i>  | 5 Unit | 2.500.000.000,00  | Pembangunan Fasilitas Kesehatan Lainnya  | Kab. Kepulauan Anambas, Semua Kecamatan, Semua Kel/Desa | <i>Jumlah Fasilitas Kesehatan Lainnya yang Dibangun</i>  | 5 Unit | 2.500.000.000,00  |
| Pengadaan Alat Kesehatan/Alat Penunjang Medik Fasilitas Pelayanan Kesehatan                      | Kab. Kepulauan Anambas, Semua Kecamatan, Semua Kel/Desa | <i>Jumlah Alat Kesehatan/Alat Penunjang Medik Fasilitas Pelayanan Kesehatan yang Disediakan</i>  | 1 Unit | 100.000,00        | Pengadaan Alat Kesehatan/Alat Penunjang Medik Fasilitas Pelayanan Kesehatan                      | Kab. Kepulauan Anambas, Semua Kecamatan, Semua Kel/Desa | <i>Jumlah Alat Kesehatan/Alat Penunjang Medik Fasilitas Pelayanan Kesehatan yang Disediakan</i>  | 1 Unit | 100.000,00        |
| Pengadaan dan Pemeliharaan Alat Kalibrasi  | Kab. Kepulauan Anambas, Semua Kecamatan, Semua Kel/Desa | <i>Jumlah Penyediaan dan Pemeliharaan Alat Uji dan Kalibrasi Pada Unit Pemeliharaan Fasilitas Kesehatan Regional/Regional Maintenance Center</i> | 1 Unit | 100.000,00        | Pengadaan dan Pemeliharaan Alat Kalibrasi  | Kab. Kepulauan Anambas, Semua Kecamatan, Semua Kel/Desa | <i>Jumlah Penyediaan dan Pemeliharaan Alat Uji dan Kalibrasi Pada Unit Pemeliharaan Fasilitas Kesehatan Regional/Regional Maintenance Center</i> | 1 Unit | 100.000,00        |
| Pemeliharaan Rutin dan Berkala Alat Kesehatan/Alat Penunjang Medik Fasilitas Pelayanan Kesehatan | Kab. Kepulauan Anambas, Semua Kecamatan, Semua Kel/Desa | <i>Jumlah Alat Kesehatan/Alat Penunjang Medik Fasilitas Pelayanan Kesehatan yang Terpelihara Sesuai Standar</i>                                  | 1 Unit | 100.000,00        | Pemeliharaan Rutin dan Berkala Alat Kesehatan/Alat Penunjang Medik Fasilitas Pelayanan Kesehatan | Kab. Kepulauan Anambas, Semua Kecamatan, Semua Kel/Desa | <i>Jumlah Alat Kesehatan/Alat Penunjang Medik Fasilitas Pelayanan Kesehatan yang Terpelihara Sesuai Standar</i>                                  | 1 Unit | 100.000,00        |

|  |   |  |           |                   |  |   |  |           |                   |
|--|---|--|-----------|-------------------|--|---|--|-----------|-------------------|
| Pengadaan Obat, Bahan Habis Pakai, Bahan Medis Habis Pakai,, Vaksin, Makanan dan Minuman di Fasilitas Kesehatan                            | Kab. Kepulauan Anambas, Semua Kecamatan, Semua Kel/Desa | <i>Jumlah Obat, Bahan Habis Pakai, Bahan Medis Habis Pakai, Vaksin, Makanan dan Minuman di Fasilitas Kesehatan yang disediakan</i>                           | 1 Paket   | 7.850.000.000,00  | Pengadaan Obat, Bahan Habis Pakai, Bahan Medis Habis Pakai,, Vaksin, Makanan dan Minuman di Fasilitas Kesehatan                            | Kab. Kepulauan Anambas, Semua Kecamatan, Semua Kel/Desa | <i>Jumlah Obat, Bahan Habis Pakai, Bahan Medis Habis Pakai, Vaksin, Makanan dan Minuman di Fasilitas Kesehatan yang disediakan</i>                           | 1 Paket   | 7.850.000.000,00  |
| Pengembangan Pendekatan Pelayanan Kesehatan di DTPK (Pelayanan Kesehatan Bergerak, Gugus Pulau, Pelayanan Kesehatan Berbasis Telemedicine) | Kab. Kepulauan Anambas, Semua Kecamatan, Semua Kel/Desa | <i>Jumlah Pelayanan Kesehatan Di DTPK (Pelayanan Kesehatan Bergerak, Gugus Pulau, Pelayanan Kesehatan Berbasis Telemedicine) yang Dilakukan Pengembangan</i> | 1 Layanan | 100.000,00        | Pengembangan Pendekatan Pelayanan Kesehatan di DTPK (Pelayanan Kesehatan Bergerak, Gugus Pulau, Pelayanan Kesehatan Berbasis Telemedicine) | Kab. Kepulauan Anambas, Semua Kecamatan, Semua Kel/Desa | <i>Jumlah Pelayanan Kesehatan Di DTPK (Pelayanan Kesehatan Bergerak, Gugus Pulau, Pelayanan Kesehatan Berbasis Telemedicine) yang Dilakukan Pengembangan</i> | 1 Layanan | 100.000,00        |
| Distribusi Alat Kesehatan, Obat, Bahan Habis Pakai, Bahan Medis Habis Pakai, Vaksin, Makanan dan Minuman ke Fasilitas Kesehatan            | Kab. Kepulauan Anambas, Semua Kecamatan, Semua Kel/Desa | <i>Jumlah distribusi Alat Kesehatan, Obat, Bahan Habis Pakai, Bahan Medis Habis Pakai, Vaksin, Makanan ke Fasilitas Kesehatan</i>                            | 1 Paket   | 100.000,00        | Distribusi Alat Kesehatan, Obat, Bahan Habis Pakai, Bahan Medis Habis Pakai, Vaksin, Makanan dan Minuman ke Fasilitas Kesehatan            | Kab. Kepulauan Anambas, Semua Kecamatan, Semua Kel/Desa | <i>Jumlah distribusi Alat Kesehatan, Obat, Bahan Habis Pakai, Bahan Medis Habis Pakai, Vaksin, Makanan ke Fasilitas Kesehatan</i>                            | 1 Paket   | 100.000,00        |
| Penyediaan Layanan Kesehatan untuk UKM dan UKP Rujukan Tingkat Daerah Kabupaten/Kota   |   | -  | -         | 10.261.300.000,00 | Penyediaan Layanan Kesehatan untuk UKM dan UKP Rujukan Tingkat Daerah Kabupaten/Kota   |   | -  | -         | 10.261.300.000,00 |
| Pengelolaan Pelayanan Kesehatan Ibu Hamil  | Kab. Kepulauan Anambas, Semua Kecamatan,                | <i>Jumlah Ibu Hamil yang Mendapatkan Pelayanan Kesehatan</i>   | 1 Orang   | 20.000.000,00     | Pengelolaan Pelayanan Kesehatan Ibu Hamil  | Kab. Kepulauan Anambas, Semua Kecamatan,                | <i>Jumlah Ibu Hamil yang Mendapatkan Pelayanan Kesehatan</i>   | 1 Orang   | 20.000.000,00     |

|  | Semua Kel/Desa  | Sesuai Standar  |         |               |  | Semua Kel/Desa  | Sesuai Standar  |         |               |
|--|---|---|---------|---------------|--|---|---|---------|---------------|
| Pengelolaan Pelayanan Kesehatan Ibu Bersalin               | Kab. Kepulauan Anambas, Semua Kecamatan, Semua Kel/Desa | Jumlah Ibu Bersalin yang Mendapatkan Pelayanan Kesehatan Sesuai Standar               | 1 Orang | 20.000.000,00 | Pengelolaan Pelayanan Kesehatan Ibu Bersalin               | Kab. Kepulauan Anambas, Semua Kecamatan, Semua Kel/Desa | Jumlah Ibu Bersalin yang Mendapatkan Pelayanan Kesehatan Sesuai Standar               | 1 Orang | 20.000.000,00 |
| Pengelolaan Pelayanan Kesehatan Bayi Baru Lahir            | Kab. Kepulauan Anambas, Semua Kecamatan, Semua Kel/Desa | Jumlah Bayi Baru Lahir yang Mendapatkan Pelayanan Kesehatan Sesuai Standar            | 1 Orang | 20.000.000,00 | Pengelolaan Pelayanan Kesehatan Bayi Baru Lahir            | Kab. Kepulauan Anambas, Semua Kecamatan, Semua Kel/Desa | Jumlah Bayi Baru Lahir yang Mendapatkan Pelayanan Kesehatan Sesuai Standar            | 1 Orang | 20.000.000,00 |
| Pengelolaan Pelayanan Kesehatan Balita                     | Kab. Kepulauan Anambas, Semua Kecamatan, Semua Kel/Desa | Jumlah Balita yang Mendapatkan Pelayanan Kesehatan Sesuai Standar                     | 1 Orang | 20.000.000,00 | Pengelolaan Pelayanan Kesehatan Balita                     | Kab. Kepulauan Anambas, Semua Kecamatan, Semua Kel/Desa | Jumlah Balita yang Mendapatkan Pelayanan Kesehatan Sesuai Standar                     | 1 Orang | 20.000.000,00 |
| Pengelolaan Pelayanan Kesehatan pada Usia Pendidikan Dasar | Kab. Kepulauan Anambas, Semua Kecamatan, Semua Kel/Desa | Jumlah Anak Usia Pendidikan Dasar yang Mendapatkan Pelayanan Kesehatan Sesuai Standar | 1 Orang | 20.000.000,00 | Pengelolaan Pelayanan Kesehatan pada Usia Pendidikan Dasar | Kab. Kepulauan Anambas, Semua Kecamatan, Semua Kel/Desa | Jumlah Anak Usia Pendidikan Dasar yang Mendapatkan Pelayanan Kesehatan Sesuai Standar | 1 Orang | 20.000.000,00 |
| Pengelolaan Pelayanan Kesehatan pada Usia Produktif        | Kab. Kepulauan Anambas, Semua Kecamatan, Semua Kel/Desa | Jumlah Penduduk Usia Produktif yang Mendapatkan Pelayanan Kesehatan Sesuai Standar    | 1 Orang | 20.000.000,00 | Pengelolaan Pelayanan Kesehatan pada Usia Produktif        | Kab. Kepulauan Anambas, Semua Kecamatan, Semua Kel/Desa | Jumlah Penduduk Usia Produktif yang Mendapatkan Pelayanan Kesehatan Sesuai Standar    | 1 Orang | 20.000.000,00 |
| Pengelolaan Pelayanan Kesehatan pada Usia Lanjut           | Kab. Kepulauan Anambas, Semua Kecamatan, Semua Kel/Desa | Jumlah Penduduk Usia Lanjut yang Mendapatkan Pelayanan Kesehatan                      | 1 Orang | 20.000.000,00 | Pengelolaan Pelayanan Kesehatan pada Usia Lanjut           | Kab. Kepulauan Anambas, Semua Kecamatan, Semua Kel/Desa | Jumlah Penduduk Usia Lanjut yang Mendapatkan Pelayanan Kesehatan                      | 1 Orang | 20.000.000,00 |

|  |   |  |         |               |  |   |  |         |               |
|--|---|--|---------|---------------|--|---|--|---------|---------------|
|  |   | <i>Sesuai Standar</i>  |         |               |  |   | <i>Sesuai Standar</i>  |         |               |
| Pengelolaan Pelayanan Kesehatan Penderita Hipertensi               | Kab. Kepulauan Anambas, Semua Kecamatan, Semua Kel/Desa | <i>Jumlah Penderita Hipertensi yang Mendapatkan Pelayanan Kesehatan Sesuai Standar</i>                   | 1 Orang | 20.000.000,00 | Pengelolaan Pelayanan Kesehatan Penderita Hipertensi               | Kab. Kepulauan Anambas, Semua Kecamatan, Semua Kel/Desa | <i>Jumlah Penderita Hipertensi yang Mendapatkan Pelayanan Kesehatan Sesuai Standar</i>                   | 1 Orang | 20.000.000,00 |
| Pengelolaan Pelayanan Kesehatan Penderita Diabetes Melitus         | Kab. Kepulauan Anambas, Semua Kecamatan, Semua Kel/Desa | <i>Jumlah Penderita Diabetes Melitus yang Mendapatkan Pelayanan Kesehatan Sesuai Standar</i>             | 1 Orang | 20.000.000,00 | Pengelolaan Pelayanan Kesehatan Penderita Diabetes Melitus         | Kab. Kepulauan Anambas, Semua Kecamatan, Semua Kel/Desa | <i>Jumlah Penderita Diabetes Melitus yang Mendapatkan Pelayanan Kesehatan Sesuai Standar</i>             | 1 Orang | 20.000.000,00 |
| Pengelolaan Pelayanan Kesehatan Orang dengan Gangguan Jiwa Berat   | Kab. Kepulauan Anambas, Semua Kecamatan, Semua Kel/Desa | <i>Jumlah Orang yang Mendapatkan Pelayanan Kesehatan Orang dengan Gangguan Jiwa Berat Sesuai Standar</i> | 1 Orang | 20.000.000,00 | Pengelolaan Pelayanan Kesehatan Orang dengan Gangguan Jiwa Berat   | Kab. Kepulauan Anambas, Semua Kecamatan, Semua Kel/Desa | <i>Jumlah Orang yang Mendapatkan Pelayanan Kesehatan Orang dengan Gangguan Jiwa Berat Sesuai Standar</i> | 1 Orang | 20.000.000,00 |
| Pengelolaan Pelayanan Kesehatan Orang Terduga Tuberkulosis         | Kab. Kepulauan Anambas, Semua Kecamatan, Semua Kel/Desa | <i>Jumlah Orang Terduga Menderita Tuberkulosis yang Mendapatkan Pelayanan Sesuai Standar</i>             | 1 Orang | 20.000.000,00 | Pengelolaan Pelayanan Kesehatan Orang Terduga Tuberkulosis         | Kab. Kepulauan Anambas, Semua Kecamatan, Semua Kel/Desa | <i>Jumlah Orang Terduga Menderita Tuberkulosis yang Mendapatkan Pelayanan Sesuai Standar</i>             | 1 Orang | 20.000.000,00 |
| Pengelolaan Pelayanan Kesehatan Orang dengan Risiko Terinfeksi HIV | Kab. Kepulauan Anambas, Semua Kecamatan, Semua Kel/Desa | <i>Jumlah Orang Terduga Menderita HIV yang Mendapatkan Pelayanan Sesuai Standar</i>                      | 1 Orang | 20.000.000,00 | Pengelolaan Pelayanan Kesehatan Orang dengan Risiko Terinfeksi HIV | Kab. Kepulauan Anambas, Semua Kecamatan, Semua Kel/Desa | <i>Jumlah Orang Terduga Menderita HIV yang Mendapatkan Pelayanan Sesuai Standar</i>                      | 1 Orang | 20.000.000,00 |

|  |   |   |           |            |  |   |   |           |            |
|--|---|---|-----------|------------|--|---|---|-----------|------------|
| Pengelolaan Pelayanan Kesehatan Gizi Masyarakat                            | Kab. Kepulauan Anambas, Semua Kecamatan, Semua Kel/Desa | <i>Jumlah Dokumen Hasil Pengelolaan Pelayanan Kesehatan Gizi Masyarakat</i>             | 1 Dokumen | 100.000,00 | Pengelolaan Pelayanan Kesehatan Gizi Masyarakat                            | Kab. Kepulauan Anambas, Semua Kecamatan, Semua Kel/Desa | <i>Jumlah Dokumen Hasil Pengelolaan Pelayanan Kesehatan Gizi Masyarakat</i>             | 1 Dokumen | 100.000,00 |
| Pengelolaan Pelayanan Kesehatan Kerja dan Olahraga                         | Kab. Kepulauan Anambas, Semua Kecamatan, Semua Kel/Desa | <i>Jumlah Dokumen Hasil Pengelolaan Pelayanan Kesehatan Kerja dan Olahraga</i>          | 1 Dokumen | 100.000,00 | Pengelolaan Pelayanan Kesehatan Kerja dan Olahraga                         | Kab. Kepulauan Anambas, Semua Kecamatan, Semua Kel/Desa | <i>Jumlah Dokumen Hasil Pengelolaan Pelayanan Kesehatan Kerja dan Olahraga</i>          | 1 Dokumen | 100.000,00 |
| Pengelolaan Pelayanan Kesehatan Lingkungan                                 | Kab. Kepulauan Anambas, Semua Kecamatan, Semua Kel/Desa | <i>Jumlah Dokumen Hasil Pengelolaan Pelayanan Kesehatan Lingkungan</i>                  | 1 Dokumen | 100.000,00 | Pengelolaan Pelayanan Kesehatan Lingkungan                                 | Kab. Kepulauan Anambas, Semua Kecamatan, Semua Kel/Desa | <i>Jumlah Dokumen Hasil Pengelolaan Pelayanan Kesehatan Lingkungan</i>                  | 1 Dokumen | 100.000,00 |
| Pengelolaan Pelayanan Promosi Kesehatan                                    | Kab. Kepulauan Anambas, Semua Kecamatan, Semua Kel/Desa | <i>Jumlah Dokumen Hasil Pengelolaan Pelayanan Promosi Kesehatan</i>                     | 1 Dokumen | 100.000,00 | Pengelolaan Pelayanan Promosi Kesehatan                                    | Kab. Kepulauan Anambas, Semua Kecamatan, Semua Kel/Desa | <i>Jumlah Dokumen Hasil Pengelolaan Pelayanan Promosi Kesehatan</i>                     | 1 Dokumen | 100.000,00 |
| Pengelolaan Surveilans Kesehatan   | Kab. Kepulauan Anambas, Semua Kecamatan, Semua Kel/Desa | <i>Jumlah Dokumen Hasil Pengelolaan Surveilans Kesehatan</i>                            | 1 Dokumen | 100.000,00 | Pengelolaan Surveilans Kesehatan   | Kab. Kepulauan Anambas, Semua Kecamatan, Semua Kel/Desa | <i>Jumlah Dokumen Hasil Pengelolaan Surveilans Kesehatan</i>                            | 1 Dokumen | 100.000,00 |
| Pengelolaan Pelayanan Kesehatan Orang dengan Masalah Kesehatan Jiwa (ODMK) | Kab. Kepulauan Anambas, Semua Kecamatan, Semua Kel/Desa | <i>Jumlah Orang dengan Masalah Kejiwaan (ODMK) yang Mendapatkan Pelayanan Kesehatan</i> | 1 Orang   | 100.000,00 | Pengelolaan Pelayanan Kesehatan Orang dengan Masalah Kesehatan Jiwa (ODMK) | Kab. Kepulauan Anambas, Semua Kecamatan, Semua Kel/Desa | <i>Jumlah Orang dengan Masalah Kejiwaan (ODMK) yang Mendapatkan Pelayanan Kesehatan</i> | 1 Orang   | 100.000,00 |
| Pelayanan Kesehatan Penyakit Menular dan Tidak Menular                     | Kab. Kepulauan Anambas, Semua                           | <i>Jumlah Dokumen Hasil Pelayanan</i>   | 1 Dokumen | 100.000,00 | Pelayanan Kesehatan Penyakit Menular dan Tidak Menular                     | Kab. Kepulauan Anambas, Semua                           | <i>Jumlah Dokumen Hasil Pelayanan</i>   | 1 Dokumen | 100.000,00 |

|   | Kecamatan, Semua Kel/Desa                               | Kesehatan Penyakit Menular dan Tidak Menular   |            |                   |   | Kecamatan, Semua Kel/Desa                               | Kesehatan Penyakit Menular dan Tidak Menular   |            |                   |
|---|---|--|------------|-------------------|---|---|--|------------|-------------------|
| Pengelolaan Jaminan Kesehatan Masyarakat  | Kab. Kepulauan Anambas, Semua Kecamatan, Semua Kel/Desa | Jumlah Dokumen Hasil Pengelolaan Jaminan Kesehatan Masyarakat  | 12 Dokumen | 10.000.000.000,00 | Pengelolaan Jaminan Kesehatan Masyarakat  | Kab. Kepulauan Anambas, Semua Kecamatan, Semua Kel/Desa | Jumlah Dokumen Hasil Pengelolaan Jaminan Kesehatan Masyarakat  | 12 Dokumen | 10.000.000.000,00 |
| Pengambilan dan Pengiriman Spesimen Penyakit Potensial KLB ke Laboratorium Rujukan/Nasional | Kab. Kepulauan Anambas, Semua Kecamatan, Semua Kel/Desa | Jumlah Spesimen Penyakit Potensial Kejadian Luar Biasa (KLB) ke Laboratorium Rujukan/Nasional yang Didistribusikan | 1 Paket    | 100.000,00        | Pengambilan dan Pengiriman Spesimen Penyakit Potensial KLB ke Laboratorium Rujukan/Nasional | Kab. Kepulauan Anambas, Semua Kecamatan, Semua Kel/Desa | Jumlah Spesimen Penyakit Potensial Kejadian Luar Biasa (KLB) ke Laboratorium Rujukan/Nasional yang Didistribusikan | 1 Paket    | 100.000,00        |
| Penyelenggaraan Kabupaten/Kota Sehat  | Kab. Kepulauan Anambas, Semua Kecamatan, Semua Kel/Desa | Jumlah Dokumen Hasil Penyelenggaraan Kabupaten/Kota Sehat  | 1 Dokumen  | 20.000.000,00     | Penyelenggaraan Kabupaten/Kota Sehat  | Kab. Kepulauan Anambas, Semua Kecamatan, Semua Kel/Desa | Jumlah Dokumen Hasil Penyelenggaraan Kabupaten/Kota Sehat  | 1 Dokumen  | 20.000.000,00     |
| Pengelolaan pelayanan kesehatan Malaria   | Kab. Kepulauan Anambas, Semua Kecamatan, Semua Kel/Desa | Jumlah orang yang mendapatkan pelayanan kesehatan malaria  | 1 Orang    | 100.000,00        | Pengelolaan pelayanan kesehatan Malaria   | Kab. Kepulauan Anambas, Semua Kecamatan, Semua Kel/Desa | Jumlah orang yang mendapatkan pelayanan kesehatan malaria  | 1 Orang    | 100.000,00        |
| Pengelolaan Pelayanan Kesehatan Reproduksi  | Kab. Kepulauan Anambas, Semua Kecamatan, Semua Kel/Desa | Jumlah dokumen hasil pengelolaan pelayanan kesehatan reproduksi  | 1 Dokumen  | 100.000,00        | Pengelolaan Pelayanan Kesehatan Reproduksi  | Kab. Kepulauan Anambas, Semua Kecamatan, Semua Kel/Desa | Jumlah dokumen hasil pengelolaan pelayanan kesehatan reproduksi  | 1 Dokumen  | 100.000,00        |
| Pengelolaan upaya kesehatan Ibu dan Anak  | Kab. Kepulauan Anambas, Semua                           | Jumlah dokumen hasil pengelolaan   | 1 Dokumen  | 100.000,00        | Pengelolaan upaya kesehatan Ibu dan Anak  | Kab. Kepulauan Anambas, Semua                           | Jumlah dokumen hasil pengelolaan   | 1 Dokumen  | 100.000,00        |

|   |   |  |           |                   |   |   |  |           |                   |
|---|---|--|-----------|-------------------|---|---|--|-----------|-------------------|
|   | Kecamatan, Semua Kel/Desa                               | <i>upaya kesehatan ibu dan anak</i>  |           |                   |   | Kecamatan, Semua Kel/Desa                               | <i>upaya kesehatan ibu dan anak</i>  |           |                   |
| Pengelolaan Pelayanan Kelanjutan  | Kab. Kepulauan Anambas, Semua Kecamatan, Semua Kel/Desa | <i>Jumlah dokumen hasil pengelolaan pelayanan kelanjutan</i>   | 1 Dokumen | 100.000,00        | Pengelolaan Pelayanan Kelanjutan  | Kab. Kepulauan Anambas, Semua Kecamatan, Semua Kel/Desa | <i>Jumlah dokumen hasil pengelolaan pelayanan kelanjutan</i>   | 1 Dokumen | 100.000,00        |
| Pengelolaan Layanan Imunisasi   | Kab. Kepulauan Anambas, Semua Kecamatan, Semua Kel/Desa | <i>Jumlah Dokumen Hasil Pengelolaan Layanan Imunisasi</i>  | 1 Dokumen | 100.000,00        | Pengelolaan Layanan Imunisasi   | Kab. Kepulauan Anambas, Semua Kecamatan, Semua Kel/Desa | <i>Jumlah Dokumen Hasil Pengelolaan Layanan Imunisasi</i>  | 1 Dokumen | 100.000,00        |
| Penyelenggaraan Sistem Informasi Kesehatan Secara Terintegrasi  |   | -  | -         | 100.000,00        | Penyelenggaraan Sistem Informasi Kesehatan Secara Terintegrasi  |   | -  | -         | 100.000,00        |
| Pengelolaan Sistem Informasi Kesehatan  | Kab. Kepulauan Anambas, Semua Kecamatan, Semua Kel/Desa | <i>Jumlah Dokumen Hasil Pengelolaan Sistem Informasi Kesehatan</i>                                   | 1 Dokumen | 100.000,00        | Pengelolaan Sistem Informasi Kesehatan  | Kab. Kepulauan Anambas, Semua Kecamatan, Semua Kel/Desa | <i>Jumlah Dokumen Hasil Pengelolaan Sistem Informasi Kesehatan</i>                                   | 1 Dokumen | 100.000,00        |
| <b>PROGRAM PENINGKATAN KAPASITAS SUMBER DAYA MANUSIA KESEHATAN</b>  |   | -  | -         | <b>100.000,00</b> | <b>PROGRAM PENINGKATAN KAPASITAS SUMBER DAYA MANUSIA KESEHATAN</b>  |   | -  | -         | <b>100.000,00</b> |
| Pengembangan Mutu dan Peningkatan Kompetensi Teknis Sumber Daya Manusia Kesehatan Tingkat Daerah Kabupaten/Kota |   | -  | -         | 100.000,00        | Pengembangan Mutu dan Peningkatan Kompetensi Teknis Sumber Daya Manusia Kesehatan Tingkat Daerah Kabupaten/Kota |   | -  | -         | 100.000,00        |
| Pengembangan Mutu dan Peningkatan Kompetensi Teknis Sumber Daya Manusia Kesehatan Tingkat Daerah Kabupaten/Kota | Kab. Kepulauan Anambas, Semua Kecamatan, Semua Kel/Desa | <i>Jumlah Sumber Daya Manusia Kesehatan Tingkat Daerah Kabupaten/Kota yang Ditingkatkan Mutu dan</i> | 1 Orang   | 100.000,00        | Pengembangan Mutu dan Peningkatan Kompetensi Teknis Sumber Daya Manusia Kesehatan Tingkat Daerah Kabupaten/Kota | Kab. Kepulauan Anambas, Semua Kecamatan, Semua Kel/Desa | <i>Jumlah Sumber Daya Manusia Kesehatan Tingkat Daerah Kabupaten/Kota yang Ditingkatkan Mutu dan</i> | 1 Orang   | 100.000,00        |

|  |   | Kompetensinya  |           |                     |  |   | Kompetensinya  |           |                     |
|--|---|--|-----------|---------------------|--|---|--|-----------|---------------------|
| <b>URUSAN PEMERINTAHAN WAJIB YANG TIDAK BERKAITAN DENGAN PELAYANAN DASAR</b>   |   |  |           | <b>1.500.000,00</b> | <b>URUSAN PEMERINTAHAN WAJIB YANG TIDAK BERKAITAN DENGAN PELAYANAN DASAR</b>   |   |  |           | <b>1.500.000,00</b> |
| <b>URUSAN PEMERINTAHAN BIDANG PENGENDALIAN PENDUDUK DAN KELUARGA BERENCANA</b> |   |  |           | <b>1.500.000,00</b> | <b>URUSAN PEMERINTAHAN BIDANG PENGENDALIAN PENDUDUK DAN KELUARGA BERENCANA</b> |   |  |           | <b>1.500.000,00</b> |
| <b>PROGRAM PENGENDALIAN PENDUDUK</b>   |   | -  | -         | <b>300.000,00</b>   | <b>PROGRAM PENGENDALIAN PENDUDUK</b>   |   | -  | -         | <b>300.000,00</b>   |
| Pemetaan Perkiraan Pengendalian Penduduk Cakupan Daerah Kabupaten/Kota         |   | -  | -         | 300.000,00          | Pemetaan Perkiraan Pengendalian Penduduk Cakupan Daerah Kabupaten/Kota         |   | -  | -         | 300.000,00          |
| Pembinaan dan Pengawasan Penyelenggaraan Sistem Informasi Keluarga             | Kab. Kepulauan Anambas, Semua Kecamatan, Semua Kel/Desa | <i>Jumlah Laporan Pembinaan dan Pengawasan Penyelenggaraan Sistem Informasi Keluarga</i>   | 1 Laporan | 100.000,00          | Pembinaan dan Pengawasan Penyelenggaraan Sistem Informasi Keluarga             | Kab. Kepulauan Anambas, Semua Kecamatan, Semua Kel/Desa | <i>Jumlah Laporan Pembinaan dan Pengawasan Penyelenggaraan Sistem Informasi Keluarga</i>   | 1 Laporan | 100.000,00          |
| Pencatatan dan Pengumpulan Data Keluarga                                       | Kab. Kepulauan Anambas, Semua Kecamatan, Semua Kel/Desa | <i>Jumlah Laporan Pencatatan dan Pengumpulan Data Keluarga</i>                             | 1 Laporan | 100.000,00          | Pencatatan dan Pengumpulan Data Keluarga                                       | Kab. Kepulauan Anambas, Semua Kecamatan, Semua Kel/Desa | <i>Jumlah Laporan Pencatatan dan Pengumpulan Data Keluarga</i>                             | 1 Laporan | 100.000,00          |
| Pengolahan dan Pelaporan Data Pengendalian Lapangan dan Pelayanan KB           | Kab. Kepulauan Anambas, Semua Kecamatan, Semua Kel/Desa | <i>Jumlah Dokumen Pengolahan dan Pelaporan Data Pengendalian Lapangan dan Pelayanan KB</i> | 1 Dokumen | 100.000,00          | Pengolahan dan Pelaporan Data Pengendalian Lapangan dan Pelayanan KB           | Kab. Kepulauan Anambas, Semua Kecamatan, Semua Kel/Desa | <i>Jumlah Dokumen Pengolahan dan Pelaporan Data Pengendalian Lapangan dan Pelayanan KB</i> | 1 Dokumen | 100.000,00          |

|  |   |   |           |                   |  |   |   |           |                   |
|--|---|---|-----------|-------------------|--|---|---|-----------|-------------------|
| <b>PROGRAM PEMBINAAN KELUARGA BERENCANA (KB)</b>   |   | -   | -         | <b>900.000,00</b> | <b>PROGRAM PEMBINAAN KELUARGA BERENCANA (KB)</b>   |   | -   | -         | <b>900.000,00</b> |
| Pelaksanaan Advokasi, Komunikasi, Informasi dan Edukasi (KIE) Pengendalian Penduduk dan KB Sesuai Kearifan Budaya Lokal  |   | -   | -         | 400.000,00        | Pelaksanaan Advokasi, Komunikasi, Informasi dan Edukasi (KIE) Pengendalian Penduduk dan KB Sesuai Kearifan Budaya Lokal  |   | -   | -         | 400.000,00        |
| Pengelolaan Operasional dan Sarana di Balai Penyuluhan Bangsa Kencana  | Kab. Kepulauan Anambas, Semua Kecamatan, Semua Kel/Desa | <i>Jumlah Laporan Hasil Pengelolaan Operasional dan Sarana di Balai Penyuluhan Bangsa Kencana (Pembangunan Keluarga, Kependudukan, dan Keluarga Berencana)</i>  | 1 Laporan | 100.000,00        | Pengelolaan Operasional dan Sarana di Balai Penyuluhan Bangsa Kencana  | Kab. Kepulauan Anambas, Semua Kecamatan, Semua Kel/Desa | <i>Jumlah Laporan Hasil Pengelolaan Operasional dan Sarana di Balai Penyuluhan Bangsa Kencana (Pembangunan Keluarga, Kependudukan, dan Keluarga Berencana)</i>  | 1 Laporan | 100.000,00        |
| Pelaksanaan Mekanisme Operasional Program Bangsa Kencana melalui Rapat Koordinasi Kecamatan (Rakorcam), Rapat Koordinasi Desa (Rakordes), dan Mini Lokakarya (Minilok) | Kab. Kepulauan Anambas, Semua Kecamatan, Semua Kel/Desa | <i>Jumlah Laporan Mekanisme Operasional Program Bangsa Kencana (Pembangunan Keluarga, Kependudukan, dan Keluarga Berencana) Melalui Rapat Koordinasi Kecamatan (Rakorcam), Rapat Koordinasi Desa (Rakordes), dan Mini Lokakarya (Minilok)</i> | 1 Laporan | 100.000,00        | Pelaksanaan Mekanisme Operasional Program Bangsa Kencana melalui Rapat Koordinasi Kecamatan (Rakorcam), Rapat Koordinasi Desa (Rakordes), dan Mini Lokakarya (Minilok) | Kab. Kepulauan Anambas, Semua Kecamatan, Semua Kel/Desa | <i>Jumlah Laporan Mekanisme Operasional Program Bangsa Kencana (Pembangunan Keluarga, Kependudukan, dan Keluarga Berencana) Melalui Rapat Koordinasi Kecamatan (Rakorcam), Rapat Koordinasi Desa (Rakordes), dan Mini Lokakarya (Minilok)</i> | 1 Laporan | 100.000,00        |

|  |   |   |              |            |  |   |   |              |            |
|--|---|---|--------------|------------|--|---|---|--------------|------------|
| Promosi dan KIE Program Bangga Kencana Melalui Media Massa Cetak dan Elektronik serta Media Luar Ruang | Kab. Kepulauan Anambas, Semua Kecamatan, Semua Kel/Desa | <i>Jumlah Dokumen Promosi dan KIE Program Bangga Kencana (Pembangunan Keluarga, Kependudukan, dan Keluarga Berencana) Melalui Media Massa Cetak dan Elektronik serta Media Luar Ruang</i> | 1 Dokumen    | 100.000,00 | Promosi dan KIE Program Bangga Kencana Melalui Media Massa Cetak dan Elektronik serta Media Luar Ruang | Kab. Kepulauan Anambas, Semua Kecamatan, Semua Kel/Desa | <i>Jumlah Dokumen Promosi dan KIE Program Bangga Kencana (Pembangunan Keluarga, Kependudukan, dan Keluarga Berencana) Melalui Media Massa Cetak dan Elektronik serta Media Luar Ruang</i> | 1 Dokumen    | 100.000,00 |
| Advokasi Program Bangga kencana oleh pokja advokasi kepada Stakeholders dan Mitra Kerja                | Kab. Kepulauan Anambas, Semua Kecamatan, Semua Kel/Desa | <i>Jumlah Organisasi yang Mendapatkan Advokasi Program Bangga Kencana (Pembangunan Keluarga, Kependudukan, dan Keluarga Berencana) kepada Stakeholders dan Mitra Kerja</i>                | 1 Organisasi | 100.000,00 | Advokasi Program Bangga kencana oleh pokja advokasi kepada Stakeholders dan Mitra Kerja                | Kab. Kepulauan Anambas, Semua Kecamatan, Semua Kel/Desa | <i>Jumlah Organisasi yang Mendapatkan Advokasi Program Bangga Kencana (Pembangunan Keluarga, Kependudukan, dan Keluarga Berencana) kepada Stakeholders dan Mitra Kerja</i>                | 1 Organisasi | 100.000,00 |
| Pendayagunaan Tenaga Penyuluh KB/Petugas Lapangan KB (PKB/PLKB)  |   | -   | -            | 100.000,00 | Pendayagunaan Tenaga Penyuluh KB/Petugas Lapangan KB (PKB/PLKB)  |   | -   | -            | 100.000,00 |
| Penggerakan Kader Institusi Masyarakat Pedesaan (IMP)  | Kab. Kepulauan Anambas, Semua Kecamatan, Semua Kel/Desa | <i>Jumlah Kader yang Mengikuti Penggerakan Kader Institusi Masyarakat Pedesaan (IMP)</i>  | 1 Orang      | 100.000,00 | Penggerakan Kader Institusi Masyarakat Pedesaan (IMP)  | Kab. Kepulauan Anambas, Semua Kecamatan, Semua Kel/Desa | <i>Jumlah Kader yang Mengikuti Penggerakan Kader Institusi Masyarakat Pedesaan (IMP)</i>  | 1 Orang      | 100.000,00 |

|   |   |   |           |            |   |   |   |           |            |
|---|---|---|-----------|------------|---|---|---|-----------|------------|
| Pengendalian dan Pendistribusian Kebutuhan Alat dan Obat Kontrasepsi serta Pelaksanaan Pelayanan KB di Daerah Kabupaten/Kota                      |   | -   | -         | 300.000,00 | Pengendalian dan Pendistribusian Kebutuhan Alat dan Obat Kontrasepsi serta Pelaksanaan Pelayanan KB di Daerah Kabupaten/Kota                      |   | -   | -         | 300.000,00 |
| Pengendalian Pendistribusian Alat dan Obat Kontrasepsi dan Sarana Penunjang Pelayanan KB ke Fasilitas Kesehatan Termasuk Jaringan dan Jejaringnya | Kab. Kepulauan Anambas, Semua Kecamatan, Semua Kel/Desa | <i>Jumlah Laporan Pengendalian Pendistribusian Alat dan Obat Kontrasepsi dan Sarana Penunjang Pelayanan KB ke Fasilitas Kesehatan Termasuk Jaringan dan Jejaringnya</i> | 1 Laporan | 100.000,00 | Pengendalian Pendistribusian Alat dan Obat Kontrasepsi dan Sarana Penunjang Pelayanan KB ke Fasilitas Kesehatan Termasuk Jaringan dan Jejaringnya | Kab. Kepulauan Anambas, Semua Kecamatan, Semua Kel/Desa | <i>Jumlah Laporan Pengendalian Pendistribusian Alat dan Obat Kontrasepsi dan Sarana Penunjang Pelayanan KB ke Fasilitas Kesehatan Termasuk Jaringan dan Jejaringnya</i> | 1 Laporan | 100.000,00 |
| Peningkatan Kesertaan Penggunaan Metode Kontrasepsi Jangka Panjang (MKJP)   | Kab. Kepulauan Anambas, Semua Kecamatan, Semua Kel/Desa | <i>Jumlah Orang yang Mengikuti Kesertaan Penggunaan Metode Kontrasepsi Jangka Panjang (MKJP)</i>  | 1 Orang   | 100.000,00 | Peningkatan Kesertaan Penggunaan Metode Kontrasepsi Jangka Panjang (MKJP)   | Kab. Kepulauan Anambas, Semua Kecamatan, Semua Kel/Desa | <i>Jumlah Orang yang Mengikuti Kesertaan Penggunaan Metode Kontrasepsi Jangka Panjang (MKJP)</i>  | 1 Orang   | 100.000,00 |
| Pembinaan Pelayanan Keluarga Berencana dan Kesehatan Reproduksi di Fasilitas Kesehatan Termasuk Jaringan dan Jejaringnya                          | Kab. Kepulauan Anambas, Semua Kecamatan, Semua Kel/Desa | <i>Jumlah Laporan Hasil Pembinaan Pelayanan Keluarga Berencana dan Kesehatan Reproduksi di Fasilitas Kesehatan Termasuk Jaringan dan Jejaringnya</i>                    | 1 Laporan | 100.000,00 | Pembinaan Pelayanan Keluarga Berencana dan Kesehatan Reproduksi di Fasilitas Kesehatan Termasuk Jaringan dan Jejaringnya                          | Kab. Kepulauan Anambas, Semua Kecamatan, Semua Kel/Desa | <i>Jumlah Laporan Hasil Pembinaan Pelayanan Keluarga Berencana dan Kesehatan Reproduksi di Fasilitas Kesehatan Termasuk Jaringan dan Jejaringnya</i>                    | 1 Laporan | 100.000,00 |
| Pemberdayaan dan Peningkatan Peran Serta  |   | -   | -         | 100.000,00 | Pemberdayaan dan Peningkatan Peran Serta  |   | -   | -         | 100.000,00 |

|  |   |   |           |                   |  |   |   |           |                   |
|--|---|---|-----------|-------------------|--|---|---|-----------|-------------------|
| Organisasi Kemasyarakatan Tingkat Daerah Kabupaten/Kota dalam Pelaksanaan Pelayanan dan Pembinaan Kesertaan Ber-KB   |   |   |           |                   | Organisasi Kemasyarakatan Tingkat Daerah Kabupaten/Kota dalam Pelaksanaan Pelayanan dan Pembinaan Kesertaan Ber-KB   |   |   |           |                   |
| Pelaksanaan dan Pengelolaan Program Bangga Kencana di Kampung Keluarga Berkualitas   | Kab. Kepulauan Anambas, Semua Kecamatan, Semua Kel/Desa | <i>Jumlah Kampung Keluarga Berkualitas yang mengikuti Pelaksanaan dan Pengelolaan Program Bangga Kencana (Pembangunan Keluarga, Kependudukan, dan Keluarga Berencana)</i> | 1 Kampung | 100.000,00        | Pelaksanaan dan Pengelolaan Program Bangga Kencana di Kampung Keluarga Berkualitas   | Kab. Kepulauan Anambas, Semua Kecamatan, Semua Kel/Desa | <i>Jumlah Kampung Keluarga Berkualitas yang mengikuti Pelaksanaan dan Pengelolaan Program Bangga Kencana (Pembangunan Keluarga, Kependudukan, dan Keluarga Berencana)</i> | 1 Kampung | 100.000,00        |
| <b>PROGRAM PEMBERDAYAAN DAN PENINGKATAN KELUARGA SEJAHTERA (KS)</b>  |   | -   | -         | <b>300.000,00</b> | <b>PROGRAM PEMBERDAYAAN DAN PENINGKATAN KELUARGA SEJAHTERA (KS)</b>  |   | -   | -         | <b>300.000,00</b> |
| Pelaksanaan Pembangunan Keluarga Melalui Pembinaan Ketahanan dan Kesejahteraan Keluarga  |   | -   | -         | 100.000,00        | Pelaksanaan Pembangunan Keluarga Melalui Pembinaan Ketahanan dan Kesejahteraan Keluarga  |   | -   | -         | 100.000,00        |
| Pengadaan Sarana Kelompok Kegiatan Ketahanan dan Kesejahteraan Keluarga (BKB, BKR, BKL, PPKS, PIK-R dan Usaha Peningkatan Pendapatan Keluarga Akseptor (UPPKA) | Kab. Kepulauan Anambas, Semua Kecamatan, Semua Kel/Desa | <i>Jumlah Unit Sarana Kelompok Kegiatan Ketahanan dan Kesejahteraan Keluarga (BKB, BKR, BKL, PPKS, PIK-R dan Usaha Peningkatan Pendapatan</i>                             | 1 Unit    | 100.000,00        | Pengadaan Sarana Kelompok Kegiatan Ketahanan dan Kesejahteraan Keluarga (BKB, BKR, BKL, PPKS, PIK-R dan Usaha Peningkatan Pendapatan Keluarga Akseptor (UPPKA) | Kab. Kepulauan Anambas, Semua Kecamatan, Semua Kel/Desa | <i>Jumlah Unit Sarana Kelompok Kegiatan Ketahanan dan Kesejahteraan Keluarga (BKB, BKR, BKL, PPKS, PIK-R dan Usaha Peningkatan Pendapatan</i>                             | 1 Unit    | 100.000,00        |

|  |   |   |           |                         |  |   |   |           |                         |
|--|---|---|-----------|-------------------------|--|---|---|-----------|-------------------------|
|  |   | <i>Keluarga Akseptor (UPPKA) yang tersedia</i>  |           |                         |  |   | <i>Keluarga Akseptor (UPPKA) yang tersedia</i>  |           |                         |
| Pelaksanaan dan Peningkatan Peran Serta Organisasi Masyarakat Tingkat Daerah Kabupaten/ Kota dalam Pembangunan Keluarga Melalui Pembinaan Ketahanan dan Kesejahteraan Keluarga |   | -   | -         | 200.000,00              | Pelaksanaan dan Peningkatan Peran Serta Organisasi Masyarakat Tingkat Daerah Kabupaten/ Kota dalam Pembangunan Keluarga Melalui Pembinaan Ketahanan dan Kesejahteraan Keluarga |   | -   | -         | 200.000,00              |
| Pemantauan Data dan Informasi Keluarga Berisiko Stunting (Termasuk remaja Calon Pengantin/Calon PUS, Ibu Hamil, Pasca salin/kelahiran, Baduta/Balita)                          | Kab. Kepulauan Anambas, Semua Kecamatan, Semua Kel/Desa | <i>Cakupan Pemantauan Data dan Informasi Keluarga Berisiko Stunting (Termasuk remaja Calon Pengantin/Cal on PUS, Ibu Hamil, Pasca salin/kelahiran, Baduta/Balita)</i> | 1 laporan | 100.000,00              | Pemantauan Data dan Informasi Keluarga Berisiko Stunting (Termasuk remaja Calon Pengantin/Calon PUS, Ibu Hamil, Pasca salin/kelahiran, Baduta/Balita)                          | Kab. Kepulauan Anambas, Semua Kecamatan, Semua Kel/Desa | <i>Cakupan Pemantauan Data dan Informasi Keluarga Berisiko Stunting (Termasuk remaja Calon Pengantin/Cal on PUS, Ibu Hamil, Pasca salin/kelahiran, Baduta/Balita)</i> | 1 laporan | 100.000,00              |
| Pendampingan Keluarga Berisiko Stunting (Termasuk remaja Calon Pengantin/Calon PUS, Ibu Hamil, Pasca salin/kelahiran, Baduta/Balita)   | Kab. Kepulauan Anambas, Semua Kecamatan, Semua Kel/Desa | <i>Jumlah Keluarga Berisiko Stunting (Termasuk remaja Calon Pengantin/Cal on PUS, Ibu Hamil, Pasca salin/kelahiran, Baduta/Balita) yang mendapat pendampingan</i>     | 1 laporan | 100.000,00              | Pendampingan Keluarga Berisiko Stunting (Termasuk remaja Calon Pengantin/Calon PUS, Ibu Hamil, Pasca salin/kelahiran, Baduta/Balita)   | Kab. Kepulauan Anambas, Semua Kecamatan, Semua Kel/Desa | <i>Jumlah Keluarga Berisiko Stunting (Termasuk remaja Calon Pengantin/Cal on PUS, Ibu Hamil, Pasca salin/kelahiran, Baduta/Balita) yang mendapat pendampingan</i>     | 1 laporan | 100.000,00              |
| <b>RSUD TAREMPA</b>  |   |   |           | <b>5.213.621.552,00</b> | <b>RSUD TAREMPA</b>  |   |   |           | <b>5.213.621.552,00</b> |
| <b>URUSAN PEMERINTAHAN</b>   |   |   |           | <b>5.213.521.552,00</b> | <b>URUSAN PEMERINTAHAN</b>   |   |   |           | <b>5.213.521.552,00</b> |

|  |   |   |           |                         |  |   |   |           |                         |
|--|---|---|-----------|-------------------------|--|---|---|-----------|-------------------------|
| <b>WAJIB YANG BERKAITAN DENGAN PELAYANAN DASAR</b>                 |   |   |           |                         | <b>WAJIB YANG BERKAITAN DENGAN PELAYANAN DASAR</b>                 |   |   |           |                         |
| <b>URUSAN PEMERINTAHAN BIDANG KESEHATAN</b>                        |   |   |           | <b>5.213.521.552,00</b> | <b>URUSAN PEMERINTAHAN BIDANG KESEHATAN</b>                        |   |   |           | <b>5.213.521.552,00</b> |
| <b>PROGRAM PENUNJANG URUSAN PEMERINTAHAN DAERAH KABUPATEN/KOTA</b> |   | -   | -         | <b>5.213.421.552,00</b> | <b>PROGRAM PENUNJANG URUSAN PEMERINTAHAN DAERAH KABUPATEN/KOTA</b> |   | -   | -         | <b>5.213.421.552,00</b> |
| Administrasi Umum Perangkat Daerah                                 |   | -   | -         | 266.921.552,00          | Administrasi Umum Perangkat Daerah                                 |   | -   | -         | 266.921.552,00          |
| Penyediaan Komponen Instalasi                                      |   |   |           |                         | Penyediaan Komponen Instalasi                                      |   |   |           |                         |
| Listrik/Penerangan Bangunan Kantor                                 | Kab. Kepulauan Anambas, Semua Kecamatan, Semua Kel/Desa | <i>Jumlah Paket Komponen Instalasi Listrik/Penerangan Bangunan Kantor yang Disediakan</i> | 1 Paket   | 100.000,00              | Listrik/Penerangan Bangunan Kantor                                 | Kab. Kepulauan Anambas, Semua Kecamatan, Semua Kel/Desa | <i>Jumlah Paket Komponen Instalasi Listrik/Penerangan Bangunan Kantor yang Disediakan</i> | 1 Paket   | 100.000,00              |
| Penyediaan Peralatan dan Perlengkapan Kantor                       | Kab. Kepulauan Anambas, Semua Kecamatan, Semua Kel/Desa | <i>Jumlah Paket Peralatan dan Perlengkapan Kantor yang Disediakan</i>                     | 1 Paket   | 100.000,00              | Penyediaan Peralatan dan Perlengkapan Kantor                       | Kab. Kepulauan Anambas, Semua Kecamatan, Semua Kel/Desa | <i>Jumlah Paket Peralatan dan Perlengkapan Kantor yang Disediakan</i>                     | 1 Paket   | 100.000,00              |
| Penyediaan Bahan Logistik Kantor                                   | Kab. Kepulauan Anambas, Semua Kecamatan, Semua Kel/Desa | <i>Jumlah Paket Bahan Logistik Kantor yang Disediakan</i>                                 | 12 Paket  | 266.621.552,00          | Penyediaan Bahan Logistik Kantor                                   | Kab. Kepulauan Anambas, Semua Kecamatan, Semua Kel/Desa | <i>Jumlah Paket Bahan Logistik Kantor yang Disediakan</i>                                 | 12 Paket  | 266.621.552,00          |
| Penyelenggaraan Rapat Koordinasi dan Konsultasi SKPD               | Kab. Kepulauan Anambas, Semua Kecamatan, Semua Kel/Desa | <i>Jumlah Laporan Penyelenggaraan Rapat Koordinasi dan Konsultasi SKPD</i>                | 1 Laporan | 100.000,00              | Penyelenggaraan Rapat Koordinasi dan Konsultasi SKPD               | Kab. Kepulauan Anambas, Semua Kecamatan, Semua Kel/Desa | <i>Jumlah Laporan Penyelenggaraan Rapat Koordinasi dan Konsultasi SKPD</i>                | 1 Laporan | 100.000,00              |
| Penyediaan Jasa Penunjang Urusan Pemerintahan Daerah               |   | -   | -         | 293.900.000,00          | Penyediaan Jasa Penunjang Urusan Pemerintahan Daerah               |   | -   | -         | 293.900.000,00          |

|   |   |   |            |                |   |   |   |            |                |
|---|---|---|------------|----------------|---|---|---|------------|----------------|
| Penyediaan Jasa Surat Menyurat  | Kab. Kepulauan Anambas, Semua Kecamatan, Semua Kel/Desa | <i>Jumlah Laporan Penyediaan Jasa Surat Menyurat</i>  | 12 Laporan | 100.000,00     | Penyediaan Jasa Surat Menyurat  | Kab. Kepulauan Anambas, Semua Kecamatan, Semua Kel/Desa | <i>Jumlah Laporan Penyediaan Jasa Surat Menyurat</i>  | 12 Laporan | 100.000,00     |
| Penyediaan Jasa Komunikasi, Sumber Daya Air dan Listrik   | Kab. Kepulauan Anambas, Semua Kecamatan, Semua Kel/Desa | <i>Jumlah Laporan Penyediaan Jasa Komunikasi, Sumber Daya Air dan Listrik yang Disediakan</i>                 | 12 Laporan | 293.700.000,00 | Penyediaan Jasa Komunikasi, Sumber Daya Air dan Listrik   | Kab. Kepulauan Anambas, Semua Kecamatan, Semua Kel/Desa | <i>Jumlah Laporan Penyediaan Jasa Komunikasi, Sumber Daya Air dan Listrik yang Disediakan</i>                 | 12 Laporan | 293.700.000,00 |
| Penyediaan Jasa Peralatan dan Perlengkapan Kantor   | Kab. Kepulauan Anambas, Semua Kecamatan, Semua Kel/Desa | <i>Jumlah Laporan Penyediaan Jasa Peralatan dan Perlengkapan Kantor yang Disediakan</i>                       | 1 Laporan  | 100.000,00     | Penyediaan Jasa Peralatan dan Perlengkapan Kantor   | Kab. Kepulauan Anambas, Semua Kecamatan, Semua Kel/Desa | <i>Jumlah Laporan Penyediaan Jasa Peralatan dan Perlengkapan Kantor yang Disediakan</i>                       | 1 Laporan  | 100.000,00     |
| Pemeliharaan Barang Milik Daerah Penunjang Urusan Pemerintahan Daerah   |   | -   | -          | 222.100.000,00 | Pemeliharaan Barang Milik Daerah Penunjang Urusan Pemerintahan Daerah   |   | -   | -          | 222.100.000,00 |
| Penyediaan Jasa Pemeliharaan, Biaya Pemeliharaan, Pajak dan Perizinan Kendaraan Dinas Operasional atau Lapangan | Kab. Kepulauan Anambas, Semua Kecamatan, Semua Kel/Desa | <i>Jumlah Kendaraan Dinas Operasional atau Lapangan yang Dipelihara dan dibayarkan Pajak dan Perizinannya</i> | 1 Unit     | 100.000,00     | Penyediaan Jasa Pemeliharaan, Biaya Pemeliharaan, Pajak dan Perizinan Kendaraan Dinas Operasional atau Lapangan | Kab. Kepulauan Anambas, Semua Kecamatan, Semua Kel/Desa | <i>Jumlah Kendaraan Dinas Operasional atau Lapangan yang Dipelihara dan dibayarkan Pajak dan Perizinannya</i> | 1 Unit     | 100.000,00     |
| Pemeliharaan/Rehabilitasi Sarana dan Prasarana Gedung Kantor atau Bangunan Lainnya                              | Kab. Kepulauan Anambas, Semua Kecamatan, Semua Kel/Desa | <i>Jumlah Sarana dan Prasarana Gedung Kantor atau Bangunan Lainnya yang Dipelihara/Dir ehabilitasi</i>        | 3 Unit     | 222.000.000,00 | Pemeliharaan/Rehabilitasi Sarana dan Prasarana Gedung Kantor atau Bangunan Lainnya                              | Kab. Kepulauan Anambas, Semua Kecamatan, Semua Kel/Desa | <i>Jumlah Sarana dan Prasarana Gedung Kantor atau Bangunan Lainnya yang Dipelihara/Dir ehabilitasi</i>        | 3 Unit     | 222.000.000,00 |

|  |   |   |              |                   |  |   |   |              |                   |
|--|---|---|--------------|-------------------|--|---|---|--------------|-------------------|
| Peningkatan Pelayanan BLUD   |   | -   | -            | 4.430.500.000,00  | Peningkatan Pelayanan BLUD   |   | -   | -            | 4.430.500.000,00  |
| Pelayanan dan Penunjang Pelayanan BLUD   | Kab. Kepulauan Anambas, Semua Kecamatan, Semua Kel/Desa | <i>Jumlah BLUD yang Menyediakan Pelayanan dan Penunjang Pelayanan</i>   | 1 Unit Kerja | 4.430.500.000,00  | Pelayanan dan Penunjang Pelayanan BLUD   | Kab. Kepulauan Anambas, Semua Kecamatan, Semua Kel/Desa | <i>Jumlah BLUD yang Menyediakan Pelayanan dan Penunjang Pelayanan</i>   | 1 Unit Kerja | 4.430.500.000,00  |
| <b>PROGRAM PEMENUHAN UPAYA KESEHATAN PERORANGAN DAN UPAYA KESEHATAN MASYARAKAT</b>               |   | -   | -            | <b>100.000,00</b> | <b>PROGRAM PEMENUHAN UPAYA KESEHATAN PERORANGAN DAN UPAYA KESEHATAN MASYARAKAT</b>               |   | -   | -            | <b>100.000,00</b> |
| Penyediaan Fasilitas Pelayanan Kesehatan untuk UKM dan UKP Kewenangan Daerah Kabupaten/Kota      |   | -   | -            | 100.000,00        | Penyediaan Fasilitas Pelayanan Kesehatan untuk UKM dan UKP Kewenangan Daerah Kabupaten/Kota      |   | -   | -            | 100.000,00        |
| Pemeliharaan Rutin dan Berkala Alat Kesehatan/Alat Penunjang Medik Fasilitas Pelayanan Kesehatan | Kab. Kepulauan Anambas, Semua Kecamatan, Semua Kel/Desa | <i>Jumlah Alat Kesehatan/Alat Penunjang Medik Fasilitas Layanan Kesehatan yang Terpelihara Sesuai Standar</i> | 1 Unit       | 100.000,00        | Pemeliharaan Rutin dan Berkala Alat Kesehatan/Alat Penunjang Medik Fasilitas Pelayanan Kesehatan | Kab. Kepulauan Anambas, Semua Kecamatan, Semua Kel/Desa | <i>Jumlah Alat Kesehatan/Alat Penunjang Medik Fasilitas Layanan Kesehatan yang Terpelihara Sesuai Standar</i> | 1 Unit       | 100.000,00        |
| <b>NON URUSAN</b>  |   |   |              | <b>100.000,00</b> | <b>NON URUSAN</b>  |   |   |              | <b>100.000,00</b> |
| <b>URUSAN PEMERINTAHAN BIDANG XX</b>   |   |   |              | <b>100.000,00</b> | <b>URUSAN PEMERINTAHAN BIDANG XX</b>   |   |   |              | <b>100.000,00</b> |
| <b>PROGRAM PENUNJANG URUSAN PEMERINTAHAN DAERAH KABUPATEN/KOTA</b>                               |   | -   | -            | <b>100.000,00</b> | <b>PROGRAM PENUNJANG URUSAN PEMERINTAHAN DAERAH KABUPATEN/KOTA</b>                               |   | -   | -            | <b>100.000,00</b> |
| Administrasi Umum Perangkat Daerah   |   | -   | -            | 100.000,00        | Administrasi Umum Perangkat Daerah   |   | -   | -            | 100.000,00        |
| Penyediaan Barang Cetak dan Penggandaan  | Kab. Kepulauan Anambas, Semua Kecamatan,                | <i>Jumlah Paket Barang Cetak dan Penggandaan</i>  | 1 Paket      | 100.000,00        | Penyediaan Barang Cetak dan Penggandaan  | Kab. Kepulauan Anambas, Semua Kecamatan,                | <i>Jumlah Paket Barang Cetak dan Penggandaan</i>  | 1 Paket      | 100.000,00        |

|  | Semua<br>Kel/Desa   | yang<br>Disediakan   |         |                       |  | Semua<br>Kel/Desa   | yang<br>Disediakan   |         |                       |
|--|---|--|---------|-----------------------|--|---|--|---------|-----------------------|
| <b>RSUD JEMAJA</b>   |   |  |         | <b>889.765.025,00</b> | <b>RSUD JEMAJA</b>   |   |  |         | <b>889.765.025,00</b> |
| <b>URUSAN<br/>PEMERINTAHAN<br/>WAJIB YANG<br/>BERKAITAN DENGAN<br/>PELAYANAN DASAR</b> |   |  |         | <b>874.665.025,00</b> | <b>URUSAN<br/>PEMERINTAHAN<br/>WAJIB YANG<br/>BERKAITAN DENGAN<br/>PELAYANAN DASAR</b> |   |  |         | <b>874.665.025,00</b> |
| <b>URUSAN<br/>PEMERINTAHAN<br/>BIDANG KESEHATAN</b>                                    |   |  |         | <b>874.665.025,00</b> | <b>URUSAN<br/>PEMERINTAHAN<br/>BIDANG KESEHATAN</b>                                    |   |  |         | <b>874.665.025,00</b> |
| <b>PROGRAM<br/>PENUNJANG URUSAN<br/>PEMERINTAHAN<br/>DAERAH<br/>KABUPATEN/KOTA</b>     |   | -  | -       | <b>874.565.025,00</b> | <b>PROGRAM<br/>PENUNJANG URUSAN<br/>PEMERINTAHAN<br/>DAERAH<br/>KABUPATEN/KOTA</b>     |   | -  | -       | <b>874.565.025,00</b> |
| Administrasi Umum<br>Perangkat Daerah  |   | -  | -       | 287.104.224,00        | Administrasi Umum<br>Perangkat Daerah  |   | -  | -       | 287.104.224,00        |
| Penyediaan Komponen<br>Instalasi   |   |  |         |                       | Penyediaan Komponen<br>Instalasi   |   |  |         |                       |
| Listrik/Penerangan<br>Bangunan Kantor  | Kab.<br>Kepulauan<br>Anambas,<br>Semua<br>Kecamatan,<br>Semua<br>Kel/Desa | <i>Jumlah Paket<br/>Komponen<br/>Instalasi<br/>Listrik/Penera<br/>ngan<br/>Bangunan<br/>Kantor yang<br/>Disediakan</i> | 1 Paket | 100.000,00            | Listrik/Penerangan<br>Bangunan Kantor  | Kab.<br>Kepulauan<br>Anambas,<br>Semua<br>Kecamatan,<br>Semua<br>Kel/Desa | <i>Jumlah Paket<br/>Komponen<br/>Instalasi<br/>Listrik/Penera<br/>ngan<br/>Bangunan<br/>Kantor yang<br/>Disediakan</i> | 1 Paket | 100.000,00            |
| Penyediaan Peralatan<br>dan Perlengkapan Kantor  | Kab.<br>Kepulauan<br>Anambas,<br>Semua<br>Kecamatan,<br>Semua<br>Kel/Desa | <i>Jumlah Paket<br/>Peralatan dan<br/>Perlengkapan<br/>Kantor yang<br/>Disediakan</i>                                  | 1 Paket | 100.000,00            | Penyediaan Peralatan<br>dan Perlengkapan Kantor  | Kab.<br>Kepulauan<br>Anambas,<br>Semua<br>Kecamatan,<br>Semua<br>Kel/Desa | <i>Jumlah Paket<br/>Peralatan dan<br/>Perlengkapan<br/>Kantor yang<br/>Disediakan</i>                                  | 1 Paket | 100.000,00            |
| Penyediaan Peralatan<br>Rumah Tangga   | Kab.<br>Kepulauan<br>Anambas,<br>Semua<br>Kecamatan,<br>Semua<br>Kel/Desa | <i>Jumlah Paket<br/>Peralatan<br/>Rumah<br/>Tangga yang<br/>Disediakan</i>   | 1 Paket | 19.000.000,00         | Penyediaan Peralatan<br>Rumah Tangga   | Kab.<br>Kepulauan<br>Anambas,<br>Semua<br>Kecamatan,<br>Semua<br>Kel/Desa | <i>Jumlah Paket<br/>Peralatan<br/>Rumah<br/>Tangga yang<br/>Disediakan</i>   | 1 Paket | 19.000.000,00         |
| Penyediaan Bahan<br>Logistik Kantor  | Kab.<br>Kepulauan<br>Anambas,<br>Semua<br>Kecamatan,                      | <i>Jumlah Paket<br/>Bahan<br/>Logistik<br/>Kantor yang<br/>Disediakan</i>  | 1 Paket | 257.904.224,00        | Penyediaan Bahan<br>Logistik Kantor  | Kab.<br>Kepulauan<br>Anambas,<br>Semua<br>Kecamatan,                      | <i>Jumlah Paket<br/>Bahan<br/>Logistik<br/>Kantor yang<br/>Disediakan</i>  | 1 Paket | 257.904.224,00        |

|   |   |   |           |                |   |   |   |           |                |
|---|---|---|-----------|----------------|---|---|---|-----------|----------------|
|   | Semua Kel/Desa  |   |           |                |   | Semua Kel/Desa  |   |           |                |
| Penyediaan Barang Cetakan dan Penggandaan   | Kab. Kepulauan Anambas, Semua Kecamatan, Semua Kel/Desa | <i>Jumlah Paket Barang Cetakan dan Penggandaan yang Disediakan</i>                            | 1 Paket   | 10.000.000,00  | Penyediaan Barang Cetakan dan Penggandaan   | Kab. Kepulauan Anambas, Semua Kecamatan, Semua Kel/Desa | <i>Jumlah Paket Barang Cetakan dan Penggandaan yang Disediakan</i>                            | 1 Paket   | 10.000.000,00  |
| Penyediaan Jasa Penunjang Urusan Pemerintahan Daerah  |   | -   | -         | 287.360.801,00 | Penyediaan Jasa Penunjang Urusan Pemerintahan Daerah  |   | -   | -         | 287.360.801,00 |
| Penyediaan Jasa Surat Menyurat  | Kab. Kepulauan Anambas, Semua Kecamatan, Semua Kel/Desa | <i>Jumlah Laporan Penyediaan Jasa Surat Menyurat</i>  | 1 Laporan | 36.646.401,00  | Penyediaan Jasa Surat Menyurat  | Kab. Kepulauan Anambas, Semua Kecamatan, Semua Kel/Desa | <i>Jumlah Laporan Penyediaan Jasa Surat Menyurat</i>  | 1 Laporan | 36.646.401,00  |
| Penyediaan Jasa Komunikasi, Sumber Daya Air dan Listrik   | Kab. Kepulauan Anambas, Semua Kecamatan, Semua Kel/Desa | <i>Jumlah Laporan Penyediaan Jasa Komunikasi, Sumber Daya Air dan Listrik yang Disediakan</i> | 1 Laporan | 235.464.400,00 | Penyediaan Jasa Komunikasi, Sumber Daya Air dan Listrik   | Kab. Kepulauan Anambas, Semua Kecamatan, Semua Kel/Desa | <i>Jumlah Laporan Penyediaan Jasa Komunikasi, Sumber Daya Air dan Listrik yang Disediakan</i> | 1 Laporan | 235.464.400,00 |
| Penyediaan Jasa Peralatan dan Perlengkapan Kantor   | Kab. Kepulauan Anambas, Semua Kecamatan, Semua Kel/Desa | <i>Jumlah Laporan Penyediaan Jasa Peralatan dan Perlengkapan Kantor yang Disediakan</i>       | 1 Laporan | 15.250.000,00  | Penyediaan Jasa Peralatan dan Perlengkapan Kantor   | Kab. Kepulauan Anambas, Semua Kecamatan, Semua Kel/Desa | <i>Jumlah Laporan Penyediaan Jasa Peralatan dan Perlengkapan Kantor yang Disediakan</i>       | 1 Laporan | 15.250.000,00  |
| Pemeliharaan Barang Milik Daerah Penunjang Urusan Pemerintahan Daerah   |   | -   | -         | 100.000,00     | Pemeliharaan Barang Milik Daerah Penunjang Urusan Pemerintahan Daerah   |   | -   | -         | 100.000,00     |
| Penyediaan Jasa Pemeliharaan, Biaya Pemeliharaan, dan Pajak Kendaraan Perorangan Dinas atau Kendaraan Dinas Jabatan | Kab. Kepulauan Anambas, Semua Kecamatan, Semua Kel/Desa | <i>Jumlah Kendaraan Perorangan Dinas atau Kendaraan Dinas Jabatan yang Dipelihara dan</i>     | 1 Unit    | 100.000,00     | Penyediaan Jasa Pemeliharaan, Biaya Pemeliharaan, dan Pajak Kendaraan Perorangan Dinas atau Kendaraan Dinas Jabatan | Kab. Kepulauan Anambas, Semua Kecamatan, Semua Kel/Desa | <i>Jumlah Kendaraan Perorangan Dinas atau Kendaraan Dinas Jabatan yang Dipelihara dan</i>     | 1 Unit    | 100.000,00     |

|  |   |   |              |                      |  |   |   |              |                      |
|--|---|---|--------------|----------------------|--|---|---|--------------|----------------------|
|  |   | <i>dibayarkan Pajaknya</i>  |              |                      |  |   | <i>dibayarkan Pajaknya</i>  |              |                      |
| Peningkatan Pelayanan BLUD   |   | -   | -            | 300.000.000,00       | Peningkatan Pelayanan BLUD   |   | -   | -            | 300.000.000,00       |
| Pelayanan dan Penunjang Pelayanan BLUD   | Kab. Kepulauan Anambas, Semua Kecamatan, Semua Kel/Desa | <i>Jumlah BLUD yang Menyediakan Pelayanan dan Penunjang Pelayanan</i>   | 1 Unit Kerja | 300.000.000,00       | Pelayanan dan Penunjang Pelayanan BLUD   | Kab. Kepulauan Anambas, Semua Kecamatan, Semua Kel/Desa | <i>Jumlah BLUD yang Menyediakan Pelayanan dan Penunjang Pelayanan</i>   | 1 Unit Kerja | 300.000.000,00       |
| <b>PROGRAM PEMENUHAN UPAYA KESEHATAN PERORANGAN DAN UPAYA KESEHATAN MASYARAKAT</b>               |   | -   | -            | <b>100.000,00</b>    | <b>PROGRAM PEMENUHAN UPAYA KESEHATAN PERORANGAN DAN UPAYA KESEHATAN MASYARAKAT</b>               |   | -   | -            | <b>100.000,00</b>    |
| Penyediaan Fasilitas Pelayanan Kesehatan untuk UKM dan UKP Kewenangan Daerah Kabupaten/Kota      |   | -   | -            | 100.000,00           | Penyediaan Fasilitas Pelayanan Kesehatan untuk UKM dan UKP Kewenangan Daerah Kabupaten/Kota      |   | -   | -            | 100.000,00           |
| Pemeliharaan Rutin dan Berkala Alat Kesehatan/Alat Penunjang Medik Fasilitas Pelayanan Kesehatan | Kab. Kepulauan Anambas, Semua Kecamatan, Semua Kel/Desa | <i>Jumlah Alat Kesehatan/Alat Penunjang Medik Fasilitas Layanan Kesehatan yang Terpelihara Sesuai Standar</i> | 1 Unit       | 100.000,00           | Pemeliharaan Rutin dan Berkala Alat Kesehatan/Alat Penunjang Medik Fasilitas Pelayanan Kesehatan | Kab. Kepulauan Anambas, Semua Kecamatan, Semua Kel/Desa | <i>Jumlah Alat Kesehatan/Alat Penunjang Medik Fasilitas Layanan Kesehatan yang Terpelihara Sesuai Standar</i> | 1 Unit       | 100.000,00           |
| <b>NON URUSAN</b>  |   |   |              | <b>15.100.000,00</b> | <b>NON URUSAN</b>  |   |   |              | <b>15.100.000,00</b> |
| <b>URUSAN PEMERINTAHAN BIDANG XX</b>   |   |   |              | <b>15.100.000,00</b> | <b>URUSAN PEMERINTAHAN BIDANG XX</b>   |   |   |              | <b>15.100.000,00</b> |
| <b>PROGRAM PENUNJANG URUSAN PEMERINTAHAN DAERAH KABUPATEN/KOTA</b>                               |   | -   | -            | <b>15.100.000,00</b> | <b>PROGRAM PENUNJANG URUSAN PEMERINTAHAN DAERAH KABUPATEN/KOTA</b>                               |   | -   | -            | <b>15.100.000,00</b> |
| Administrasi Umum Perangkat Daerah   |   | -   | -            | 15.000.000,00        | Administrasi Umum Perangkat Daerah   |   | -   | -            | 15.000.000,00        |
| Penyelenggaraan Rapat Koordinasi dan Konsultasi SKPD   | Kab. Kepulauan Anambas,                                 | <i>Jumlah Laporan Penyelenggara</i>   | 1 Laporan    | 15.000.000,00        | Penyelenggaraan Rapat Koordinasi dan Konsultasi SKPD   | Kab. Kepulauan Anambas,                                 | <i>Jumlah Laporan Penyelenggara</i>   | 1 Laporan    | 15.000.000,00        |

|  |   |   |         |                         |  |   |   |         |                         |
|--|---|---|---------|-------------------------|--|---|---|---------|-------------------------|
|  | Semua Kecamatan, Semua Kel/Desa                         | <i>aan Rapat Koordinasi dan Konsultasi SKPD</i>   |         |                         |  | Semua Kecamatan, Semua Kel/Desa                         | <i>aan Rapat Koordinasi dan Konsultasi SKPD</i>   |         |                         |
| Pemeliharaan Barang Milik Daerah Penunjang Urusan Pemerintahan Daerah  |   | -   | -       | 100.000,00              | Pemeliharaan Barang Milik Daerah Penunjang Urusan Pemerintahan Daerah  |   | -   | -       | 100.000,00              |
| Pemeliharaan/Rehabilitasi Gedung Kantor dan Bangunan Lainnya           | Kab. Kepulauan Anambas, Semua Kecamatan, Semua Kel/Desa | <i>Jumlah Gedung Kantor dan Bangunan Lainnya yang Dipelihara/Dir ehabilitasi</i>          | 1 Unit  | 100.000,00              | Pemeliharaan/Rehabilitasi Gedung Kantor dan Bangunan Lainnya           | Kab. Kepulauan Anambas, Semua Kecamatan, Semua Kel/Desa | <i>Jumlah Gedung Kantor dan Bangunan Lainnya yang Dipelihara/Dir ehabilitasi</i>          | 1 Unit  | 100.000,00              |
| <b>RSUD PALMATAK</b>   |   |   |         | <b>2.935.589.739,00</b> | <b>RSUD PALMATAK</b>   |   |   |         | <b>2.935.589.739,00</b> |
| <b>URUSAN PEMERINTAHAN WAJIB YANG BERKAITAN DENGAN PELAYANAN DASAR</b> |   |   |         | <b>2.935.589.739,00</b> | <b>URUSAN PEMERINTAHAN WAJIB YANG BERKAITAN DENGAN PELAYANAN DASAR</b> |   |   |         | <b>2.935.589.739,00</b> |
| <b>URUSAN PEMERINTAHAN BIDANG KESEHATAN</b>                            |   |   |         | <b>2.935.589.739,00</b> | <b>URUSAN PEMERINTAHAN BIDANG KESEHATAN</b>                            |   |   |         | <b>2.935.589.739,00</b> |
| <b>PROGRAM PENUNJANG URUSAN PEMERINTAHAN DAERAH KABUPATEN/KOTA</b>     |   | -   | -       | <b>2.935.489.739,00</b> | <b>PROGRAM PENUNJANG URUSAN PEMERINTAHAN DAERAH KABUPATEN/KOTA</b>     |   | -   | -       | <b>2.935.489.739,00</b> |
| Administrasi Umum Perangkat Daerah                                     |   | -   | -       | 270.589.739,00          | Administrasi Umum Perangkat Daerah                                     |   | -   | -       | 270.589.739,00          |
| Penyediaan Komponen Instalasi  |   |   |         |                         | Penyediaan Komponen Instalasi  |   |   |         |                         |
| Listrik/Penerangan Bangunan Kantor                                     | Kab. Kepulauan Anambas, Semua Kecamatan, Semua Kel/Desa | <i>Jumlah Paket Komponen Instalasi Listrik/Penerangan Bangunan Kantor yang Disediakan</i> | 1 Paket | 100.000,00              | Listrik/Penerangan Bangunan Kantor                                     | Kab. Kepulauan Anambas, Semua Kecamatan, Semua Kel/Desa | <i>Jumlah Paket Komponen Instalasi Listrik/Penerangan Bangunan Kantor yang Disediakan</i> | 1 Paket | 100.000,00              |
| Penyediaan Peralatan Rumah Tangga                                      | Kab. Kepulauan Anambas, Semua Kecamatan,                | <i>Jumlah Paket Peralatan Rumah Tangga yang Disediakan</i>                                | 1 Paket | 100.000,00              | Penyediaan Peralatan Rumah Tangga                                      | Kab. Kepulauan Anambas, Semua Kecamatan,                | <i>Jumlah Paket Peralatan Rumah Tangga yang Disediakan</i>                                | 1 Paket | 100.000,00              |

|   |   |   |           |                |   |   |   |           |                |
|---|---|---|-----------|----------------|---|---|---|-----------|----------------|
|   | Semua Kel/Desa  |   |           |                |   | Semua Kel/Desa  |   |           |                |
| Penyediaan Bahan Logistik Kantor  | Kab. Kepulauan Anambas, Semua Kecamatan, Semua Kel/Desa | <i>Jumlah Paket Bahan Logistik Kantor yang Disediakan</i>                                     | 1 Paket   | 270.289.739,00 | Penyediaan Bahan Logistik Kantor  | Kab. Kepulauan Anambas, Semua Kecamatan, Semua Kel/Desa | <i>Jumlah Paket Bahan Logistik Kantor yang Disediakan</i>                                     | 1 Paket   | 270.289.739,00 |
| Penyelenggaraan Rapat Koordinasi dan Konsultasi SKPD  | Kab. Kepulauan Anambas, Semua Kecamatan, Semua Kel/Desa | <i>Jumlah Laporan Penyelenggaraan Rapat Koordinasi dan Konsultasi SKPD</i>                    | 1 Laporan | 100.000,00     | Penyelenggaraan Rapat Koordinasi dan Konsultasi SKPD  | Kab. Kepulauan Anambas, Semua Kecamatan, Semua Kel/Desa | <i>Jumlah Laporan Penyelenggaraan Rapat Koordinasi dan Konsultasi SKPD</i>                    | 1 Laporan | 100.000,00     |
| Penyediaan Jasa Penunjang Urusan Pemerintahan Daerah  |   | -   | -         | 231.776.000,00 | Penyediaan Jasa Penunjang Urusan Pemerintahan Daerah  |   | -   | -         | 231.776.000,00 |
| Penyediaan Jasa Surat Menyurat  | Kab. Kepulauan Anambas, Semua Kecamatan, Semua Kel/Desa | <i>Jumlah Laporan Penyediaan Jasa Surat Menyurat</i>  | 1 Laporan | 100.000,00     | Penyediaan Jasa Surat Menyurat  | Kab. Kepulauan Anambas, Semua Kecamatan, Semua Kel/Desa | <i>Jumlah Laporan Penyediaan Jasa Surat Menyurat</i>  | 1 Laporan | 100.000,00     |
| Penyediaan Jasa Komunikasi, Sumber Daya Air dan Listrik   | Kab. Kepulauan Anambas, Semua Kecamatan, Semua Kel/Desa | <i>Jumlah Laporan Penyediaan Jasa Komunikasi, Sumber Daya Air dan Listrik yang Disediakan</i> | 1 Laporan | 231.676.000,00 | Penyediaan Jasa Komunikasi, Sumber Daya Air dan Listrik   | Kab. Kepulauan Anambas, Semua Kecamatan, Semua Kel/Desa | <i>Jumlah Laporan Penyediaan Jasa Komunikasi, Sumber Daya Air dan Listrik yang Disediakan</i> | 1 Laporan | 231.676.000,00 |
| Pemeliharaan Barang Milik Daerah Penunjang Urusan Pemerintahan Daerah   |   | -   | -         | 33.124.000,00  | Pemeliharaan Barang Milik Daerah Penunjang Urusan Pemerintahan Daerah   |   | -   | -         | 33.124.000,00  |
| Penyediaan Jasa Pemeliharaan, Biaya Pemeliharaan, dan Pajak Kendaraan Perorangan Dinas atau Kendaraan Dinas Jabatan | Kab. Kepulauan Anambas, Semua Kecamatan, Semua Kel/Desa | <i>Jumlah Kendaraan Perorangan Dinas atau Kendaraan Dinas Jabatan yang Dipelihara dan</i>     | 1 Unit    | 100.000,00     | Penyediaan Jasa Pemeliharaan, Biaya Pemeliharaan, dan Pajak Kendaraan Perorangan Dinas atau Kendaraan Dinas Jabatan | Kab. Kepulauan Anambas, Semua Kecamatan, Semua Kel/Desa | <i>Jumlah Kendaraan Perorangan Dinas atau Kendaraan Dinas Jabatan yang Dipelihara dan</i>     | 1 Unit    | 100.000,00     |

|  |   |   |              |                       |  |   |   |              |                       |
|--|---|---|--------------|-----------------------|--|---|---|--------------|-----------------------|
|  |   | <i>dibayarkan Pajaknya</i>  |              |                       |  |   | <i>dibayarkan Pajaknya</i>  |              |                       |
| Pemeliharaan/Rehabilitasi Gedung Kantor dan Bangunan Lainnya                                     | Kab. Kepulauan Anambas, Semua Kecamatan, Semua Kel/Desa | <i>Jumlah Gedung Kantor dan Bangunan Lainnya yang Dipelihara/Dir ehabilitasi</i>                                | 1 Unit       | 33.024.000,00         | Pemeliharaan/Rehabilitasi Gedung Kantor dan Bangunan Lainnya                                     | Kab. Kepulauan Anambas, Semua Kecamatan, Semua Kel/Desa | <i>Jumlah Gedung Kantor dan Bangunan Lainnya yang Dipelihara/Dir ehabilitasi</i>                                | 1 Unit       | 33.024.000,00         |
| Peningkatan Pelayanan BLUD   |   | -   | -            | 2.400.000.000,00      | Peningkatan Pelayanan BLUD   |   | -   | -            | 2.400.000.000,00      |
| Pelayanan dan Penunjang Pelayanan BLUD   | Kab. Kepulauan Anambas, Semua Kecamatan, Semua Kel/Desa | <i>Jumlah BLUD yang Menyediakan Pelayanan dan Penunjang Pelayanan</i>   | 1 Unit Kerja | 2.400.000.000,00      | Pelayanan dan Penunjang Pelayanan BLUD   | Kab. Kepulauan Anambas, Semua Kecamatan, Semua Kel/Desa | <i>Jumlah BLUD yang Menyediakan Pelayanan dan Penunjang Pelayanan</i>   | 1 Unit Kerja | 2.400.000.000,00      |
| <b>PROGRAM PEMENUHAN UPAYA KESEHATAN PERORANGAN DAN UPAYA KESEHATAN MASYARAKAT</b>               |   | -   | -            | <b>100.000,00</b>     | <b>PROGRAM PEMENUHAN UPAYA KESEHATAN PERORANGAN DAN UPAYA KESEHATAN MASYARAKAT</b>               |   | -   | -            | <b>100.000,00</b>     |
| Penyediaan Fasilitas Pelayanan Kesehatan untuk UKM dan UKP Kewenangan Daerah Kabupaten/Kota      |   | -   | -            | 100.000,00            | Penyediaan Fasilitas Pelayanan Kesehatan untuk UKM dan UKP Kewenangan Daerah Kabupaten/Kota      |   | -   | -            | 100.000,00            |
| Pemeliharaan Rutin dan Berkala Alat Kesehatan/Alat Penunjang Medik Fasilitas Pelayanan Kesehatan | Kab. Kepulauan Anambas, Semua Kecamatan, Semua Kel/Desa | <i>Jumlah Alat Kesehatan/Alat Penunjang Medik Fasilitas Pelayanan Kesehatan yang Terpelihara Sesuai Standar</i> | 1 Unit       | 100.000,00            | Pemeliharaan Rutin dan Berkala Alat Kesehatan/Alat Penunjang Medik Fasilitas Pelayanan Kesehatan | Kab. Kepulauan Anambas, Semua Kecamatan, Semua Kel/Desa | <i>Jumlah Alat Kesehatan/Alat Penunjang Medik Fasilitas Pelayanan Kesehatan yang Terpelihara Sesuai Standar</i> | 1 Unit       | 100.000,00            |
| <b>PUSKESMAS SIANTAN TENGAH</b>  |   |   |              | <b>719.001.870,00</b> | <b>PUSKESMAS SIANTAN TENGAH</b>  |   |   |              | <b>719.001.870,00</b> |
| <b>URUSAN PEMERINTAHAN WAJIB YANG BERKAITAN DENGAN PELAYANAN DASAR</b>                           |   |   |              | <b>719.001.870,00</b> | <b>URUSAN PEMERINTAHAN WAJIB YANG BERKAITAN DENGAN PELAYANAN DASAR</b>                           |   |   |              | <b>719.001.870,00</b> |

|  |  |   |           |                       |  |  |   |           |                       |
|--|--|---|-----------|-----------------------|--|--|---|-----------|-----------------------|
| <b>URUSAN PEMERINTAHAN BIDANG KESEHATAN</b>                        |  |   |           | <b>719.001.870,00</b> | <b>URUSAN PEMERINTAHAN BIDANG KESEHATAN</b>                        |  |   |           | <b>719.001.870,00</b> |
| <b>PROGRAM PENUNJANG URUSAN PEMERINTAHAN DAERAH KABUPATEN/KOTA</b> |  | -   | -         | <b>716.401.870,00</b> | <b>PROGRAM PENUNJANG URUSAN PEMERINTAHAN DAERAH KABUPATEN/KOTA</b> |  | -   | -         | <b>716.401.870,00</b> |
| Administrasi Umum Perangkat Daerah                                 |  | -   | -         | 400.300.000,00        | Administrasi Umum Perangkat Daerah                                 |  | -   | -         | 400.300.000,00        |
| Penyediaan Peralatan dan Perlengkapan Kantor                       | Kab. Kepulauan Anambas, Siantan Tengah, Semua Kel/Desa | <i>Jumlah Paket Peralatan dan Perlengkapan Kantor yang Disediakan</i> | 1 Paket   | 100.000,00            | Penyediaan Peralatan dan Perlengkapan Kantor                       | Kab. Kepulauan Anambas, Siantan Tengah, Semua Kel/Desa | <i>Jumlah Paket Peralatan dan Perlengkapan Kantor yang Disediakan</i> | 1 Paket   | 100.000,00            |
| Penyediaan Peralatan Rumah Tangga                                  | Kab. Kepulauan Anambas, Siantan Tengah, Semua Kel/Desa | <i>Jumlah Paket Peralatan Rumah Tangga yang Disediakan</i>            | 1 Paket   | 100.000,00            | Penyediaan Peralatan Rumah Tangga                                  | Kab. Kepulauan Anambas, Siantan Tengah, Semua Kel/Desa | <i>Jumlah Paket Peralatan Rumah Tangga yang Disediakan</i>            | 1 Paket   | 100.000,00            |
| Penyediaan Bahan Logistik Kantor                                   | Kab. Kepulauan Anambas, Siantan Tengah, Semua Kel/Desa | <i>Jumlah Paket Bahan Logistik Kantor yang Disediakan</i>             | 2 Paket   | 400.000.000,00        | Penyediaan Bahan Logistik Kantor                                   | Kab. Kepulauan Anambas, Siantan Tengah, Semua Kel/Desa | <i>Jumlah Paket Bahan Logistik Kantor yang Disediakan</i>             | 2 Paket   | 400.000.000,00        |
| Penyediaan Barang Cetak dan Penggandaan                            | Kab. Kepulauan Anambas, Siantan Tengah, Semua Kel/Desa | <i>Jumlah Paket Barang Cetak dan Penggandaan yang Disediakan</i>      | 1 Paket   | 100.000,00            | Penyediaan Barang Cetak dan Penggandaan                            | Kab. Kepulauan Anambas, Siantan Tengah, Semua Kel/Desa | <i>Jumlah Paket Barang Cetak dan Penggandaan yang Disediakan</i>      | 1 Paket   | 100.000,00            |
| Penyediaan Jasa Penunjang Urusan Pemerintahan Daerah               |  | -   | -         | 46.001.870,00         | Penyediaan Jasa Penunjang Urusan Pemerintahan Daerah               |  | -   | -         | 46.001.870,00         |
| Penyediaan Jasa Surat Menyurat                                     | -  | <i>Jumlah Laporan Penyediaan Jasa Surat Menyurat</i>                  | 1 Laporan | 100.000,00            | Penyediaan Jasa Surat Menyurat                                     | -  | <i>Jumlah Laporan Penyediaan Jasa Surat Menyurat</i>                  | 1 Laporan | 100.000,00            |

|   |  |   |              |                     |   |  |   |              |                     |
|---|--|---|--------------|---------------------|---|--|---|--------------|---------------------|
| Penyediaan Jasa Komunikasi, Sumber Daya Air dan Listrik   | Kab. Kepulauan Anambas, Siantan Tengah, Semua Kel/Desa | <i>Jumlah Laporan Penyediaan Jasa Komunikasi, Sumber Daya Air dan Listrik yang Disediakan</i>                 | 12 Laporan   | 45.901.870,00       | Penyediaan Jasa Komunikasi, Sumber Daya Air dan Listrik   | Kab. Kepulauan Anambas, Siantan Tengah, Semua Kel/Desa | <i>Jumlah Laporan Penyediaan Jasa Komunikasi, Sumber Daya Air dan Listrik yang Disediakan</i>                 | 12 Laporan   | 45.901.870,00       |
| Pemeliharaan Barang Milik Daerah Penunjang Urusan Pemerintahan Daerah   |  | -   | -            | 100.000,00          | Pemeliharaan Barang Milik Daerah Penunjang Urusan Pemerintahan Daerah   |  | -   | -            | 100.000,00          |
| Penyediaan Jasa Pemeliharaan, Biaya Pemeliharaan, Pajak dan Perizinan Kendaraan Dinas Operasional atau Lapangan | Kab. Kepulauan Anambas, Siantan Tengah, Semua Kel/Desa | <i>Jumlah Kendaraan Dinas Operasional atau Lapangan yang Dipelihara dan dibayarkan Pajak dan Perizinannya</i> | 1 Unit       | 100.000,00          | Penyediaan Jasa Pemeliharaan, Biaya Pemeliharaan, Pajak dan Perizinan Kendaraan Dinas Operasional atau Lapangan | Kab. Kepulauan Anambas, Siantan Tengah, Semua Kel/Desa | <i>Jumlah Kendaraan Dinas Operasional atau Lapangan yang Dipelihara dan dibayarkan Pajak dan Perizinannya</i> | 1 Unit       | 100.000,00          |
| Peningkatan Pelayanan BLUD  |  | -   | -            | 270.000.000,00      | Peningkatan Pelayanan BLUD  |  | -   | -            | 270.000.000,00      |
| Pelayanan dan Penunjang Pelayanan BLUD  | Kab. Kepulauan Anambas, Siantan Tengah, Semua Kel/Desa | <i>Jumlah BLUD yang Menyediakan Pelayanan dan Penunjang Pelayanan</i>   | 1 Unit Kerja | 270.000.000,00      | Pelayanan dan Penunjang Pelayanan BLUD  | Kab. Kepulauan Anambas, Siantan Tengah, Semua Kel/Desa | <i>Jumlah BLUD yang Menyediakan Pelayanan dan Penunjang Pelayanan</i>   | 1 Unit Kerja | 270.000.000,00      |
| <b>PROGRAM PEMENUHAN UPAYA KESEHATAN PERORANGAN DAN UPAYA KESEHATAN MASYARAKAT</b>                              |  | -   | -            | <b>2.600.000,00</b> | <b>PROGRAM PEMENUHAN UPAYA KESEHATAN PERORANGAN DAN UPAYA KESEHATAN MASYARAKAT</b>                              |  | -   | -            | <b>2.600.000,00</b> |
| Penyediaan Layanan Kesehatan untuk UKM dan UKP Rujukan Tingkat Daerah Kabupaten/Kota                            |  | -   | -            | 2.500.000,00        | Penyediaan Layanan Kesehatan untuk UKM dan UKP Rujukan Tingkat Daerah Kabupaten/Kota                            |  | -   | -            | 2.500.000,00        |
| Pengelolaan Pelayanan Kesehatan Ibu Hamil   | Kab. Kepulauan Anambas, Siantan                        | <i>Jumlah Ibu Hamil yang Mendapatkan Pelayanan</i>  | 1 Orang      | 100.000,00          | Pengelolaan Pelayanan Kesehatan Ibu Hamil   | Kab. Kepulauan Anambas, Siantan                        | <i>Jumlah Ibu Hamil yang Mendapatkan Pelayanan</i>  | 1 Orang      | 100.000,00          |

|  |  |  |         |            |  |  |  |         |            |
|--|--|--|---------|------------|--|--|--|---------|------------|
|  | Tengah,<br>Semua<br>Kel/Desa                           | <i>Kesehatan<br/>Sesuai<br/>Standar</i>  |         |            |  | Tengah,<br>Semua<br>Kel/Desa                           | <i>Kesehatan<br/>Sesuai<br/>Standar</i>  |         |            |
| Pengelolaan Pelayanan Kesehatan Ibu Bersalin               | Kab. Kepulauan Anambas, Siantan Tengah, Semua Kel/Desa | <i>Jumlah Ibu Bersalin yang Mendapatkan Pelayanan Kesehatan Sesuai Standar</i>               | 1 Orang | 100.000,00 | Pengelolaan Pelayanan Kesehatan Ibu Bersalin               | Kab. Kepulauan Anambas, Siantan Tengah, Semua Kel/Desa | <i>Jumlah Ibu Bersalin yang Mendapatkan Pelayanan Kesehatan Sesuai Standar</i>               | 1 Orang | 100.000,00 |
| Pengelolaan Pelayanan Kesehatan Bayi Baru Lahir            | Kab. Kepulauan Anambas, Siantan Tengah, Semua Kel/Desa | <i>Jumlah Bayi Baru Lahir yang Mendapatkan Pelayanan Kesehatan Sesuai Standar</i>            | 1 Orang | 100.000,00 | Pengelolaan Pelayanan Kesehatan Bayi Baru Lahir            | Kab. Kepulauan Anambas, Siantan Tengah, Semua Kel/Desa | <i>Jumlah Bayi Baru Lahir yang Mendapatkan Pelayanan Kesehatan Sesuai Standar</i>            | 1 Orang | 100.000,00 |
| Pengelolaan Pelayanan Kesehatan Balita                     | Kab. Kepulauan Anambas, Siantan Tengah, Semua Kel/Desa | <i>Jumlah Balita yang Mendapatkan Pelayanan Kesehatan Sesuai Standar</i>                     | 1 Orang | 100.000,00 | Pengelolaan Pelayanan Kesehatan Balita                     | Kab. Kepulauan Anambas, Siantan Tengah, Semua Kel/Desa | <i>Jumlah Balita yang Mendapatkan Pelayanan Kesehatan Sesuai Standar</i>                     | 1 Orang | 100.000,00 |
| Pengelolaan Pelayanan Kesehatan pada Usia Pendidikan Dasar | Kab. Kepulauan Anambas, Siantan Tengah, Semua Kel/Desa | <i>Jumlah Anak Usia Pendidikan Dasar yang Mendapatkan Pelayanan Kesehatan Sesuai Standar</i> | 1 Orang | 100.000,00 | Pengelolaan Pelayanan Kesehatan pada Usia Pendidikan Dasar | Kab. Kepulauan Anambas, Siantan Tengah, Semua Kel/Desa | <i>Jumlah Anak Usia Pendidikan Dasar yang Mendapatkan Pelayanan Kesehatan Sesuai Standar</i> | 1 Orang | 100.000,00 |
| Pengelolaan Pelayanan Kesehatan pada Usia Produktif        | Kab. Kepulauan Anambas, Siantan Tengah, Semua Kel/Desa | <i>Jumlah Penduduk Usia Produktif yang Mendapatkan Pelayanan Kesehatan Sesuai Standar</i>    | 1 Orang | 100.000,00 | Pengelolaan Pelayanan Kesehatan pada Usia Produktif        | Kab. Kepulauan Anambas, Siantan Tengah, Semua Kel/Desa | <i>Jumlah Penduduk Usia Produktif yang Mendapatkan Pelayanan Kesehatan Sesuai Standar</i>    | 1 Orang | 100.000,00 |
| Pengelolaan Pelayanan Kesehatan pada Usia Lanjut           | Kab. Kepulauan Anambas, Siantan Tengah,                | <i>Jumlah Penduduk Usia Lanjut yang Mendapatkan Pelayanan</i>                                | 1 Orang | 100.000,00 | Pengelolaan Pelayanan Kesehatan pada Usia Lanjut           | Kab. Kepulauan Anambas, Siantan Tengah,                | <i>Jumlah Penduduk Usia Lanjut yang Mendapatkan Pelayanan</i>                                | 1 Orang | 100.000,00 |

|  |  |  |         |            |  |  |  |         |            |
|--|--|--|---------|------------|--|--|--|---------|------------|
|  | Semua Kel/Desa   | <i>Kesehatan Sesuai Standar</i>  |         |            |  | Semua Kel/Desa   | <i>Kesehatan Sesuai Standar</i>  |         |            |
| Pengelolaan Pelayanan Kesehatan Penderita Hipertensi               | Kab. Kepulauan Anambas, Siantan Tengah, Semua Kel/Desa | <i>Jumlah Penderita Hipertensi yang Mendapatkan Pelayanan Kesehatan Sesuai Standar</i>                   | 1 Orang | 100.000,00 | Pengelolaan Pelayanan Kesehatan Penderita Hipertensi               | Kab. Kepulauan Anambas, Siantan Tengah, Semua Kel/Desa | <i>Jumlah Penderita Hipertensi yang Mendapatkan Pelayanan Kesehatan Sesuai Standar</i>                   | 1 Orang | 100.000,00 |
| Pengelolaan Pelayanan Kesehatan Penderita Diabetes Melitus         | Kab. Kepulauan Anambas, Siantan Tengah, Semua Kel/Desa | <i>Jumlah Penderita Diabetes Melitus yang Mendapatkan Pelayanan Kesehatan Sesuai Standar</i>             | 1 Orang | 100.000,00 | Pengelolaan Pelayanan Kesehatan Penderita Diabetes Melitus         | Kab. Kepulauan Anambas, Siantan Tengah, Semua Kel/Desa | <i>Jumlah Penderita Diabetes Melitus yang Mendapatkan Pelayanan Kesehatan Sesuai Standar</i>             | 1 Orang | 100.000,00 |
| Pengelolaan Pelayanan Kesehatan Orang dengan Gangguan Jiwa Berat   | Kab. Kepulauan Anambas, Siantan Tengah, Semua Kel/Desa | <i>Jumlah Orang yang Mendapatkan Pelayanan Kesehatan Orang dengan Gangguan Jiwa Berat Sesuai Standar</i> | 1 Orang | 100.000,00 | Pengelolaan Pelayanan Kesehatan Orang dengan Gangguan Jiwa Berat   | Kab. Kepulauan Anambas, Siantan Tengah, Semua Kel/Desa | <i>Jumlah Orang yang Mendapatkan Pelayanan Kesehatan Orang dengan Gangguan Jiwa Berat Sesuai Standar</i> | 1 Orang | 100.000,00 |
| Pengelolaan Pelayanan Kesehatan Orang Terduga Tuberkulosis         | Kab. Kepulauan Anambas, Siantan Tengah, Semua Kel/Desa | <i>Jumlah Orang Terduga Menderita Tuberkulosis yang Mendapatkan Pelayanan Sesuai Standar</i>             | 1 Orang | 100.000,00 | Pengelolaan Pelayanan Kesehatan Orang Terduga Tuberkulosis         | Kab. Kepulauan Anambas, Siantan Tengah, Semua Kel/Desa | <i>Jumlah Orang Terduga Menderita Tuberkulosis yang Mendapatkan Pelayanan Sesuai Standar</i>             | 1 Orang | 100.000,00 |
| Pengelolaan Pelayanan Kesehatan Orang dengan Risiko Terinfeksi HIV | Kab. Kepulauan Anambas, Siantan Tengah, Semua Kel/Desa | <i>Jumlah Orang Terduga Menderita HIV yang Mendapatkan Pelayanan Sesuai Standar</i>                      | 1 Orang | 100.000,00 | Pengelolaan Pelayanan Kesehatan Orang dengan Risiko Terinfeksi HIV | Kab. Kepulauan Anambas, Siantan Tengah, Semua Kel/Desa | <i>Jumlah Orang Terduga Menderita HIV yang Mendapatkan Pelayanan Sesuai Standar</i>                      | 1 Orang | 100.000,00 |

|  |  |   |           |            |  |  |   |           |            |
|--|--|---|-----------|------------|--|--|---|-----------|------------|
| Pengelolaan Pelayanan Kesehatan Gizi Masyarakat                            | Kab. Kepulauan Anambas, Siantan Tengah, Semua Kel/Desa | <i>Jumlah Dokumen Hasil Pengelolaan Pelayanan Kesehatan Gizi Masyarakat</i>             | 1 Dokumen | 100.000,00 | Pengelolaan Pelayanan Kesehatan Gizi Masyarakat                            | Kab. Kepulauan Anambas, Siantan Tengah, Semua Kel/Desa | <i>Jumlah Dokumen Hasil Pengelolaan Pelayanan Kesehatan Gizi Masyarakat</i>             | 1 Dokumen | 100.000,00 |
| Pengelolaan Pelayanan Kesehatan Kerja dan Olahraga                         | Kab. Kepulauan Anambas, Siantan Tengah, Semua Kel/Desa | <i>Jumlah Dokumen Hasil Pengelolaan Pelayanan Kesehatan Kerja dan Olahraga</i>          | 1 Dokumen | 100.000,00 | Pengelolaan Pelayanan Kesehatan Kerja dan Olahraga                         | Kab. Kepulauan Anambas, Siantan Tengah, Semua Kel/Desa | <i>Jumlah Dokumen Hasil Pengelolaan Pelayanan Kesehatan Kerja dan Olahraga</i>          | 1 Dokumen | 100.000,00 |
| Pengelolaan Pelayanan Kesehatan Lingkungan                                 | Kab. Kepulauan Anambas, Siantan Tengah, Semua Kel/Desa | <i>Jumlah Dokumen Hasil Pengelolaan Pelayanan Kesehatan Lingkungan</i>                  | 1 Dokumen | 100.000,00 | Pengelolaan Pelayanan Kesehatan Lingkungan                                 | Kab. Kepulauan Anambas, Siantan Tengah, Semua Kel/Desa | <i>Jumlah Dokumen Hasil Pengelolaan Pelayanan Kesehatan Lingkungan</i>                  | 1 Dokumen | 100.000,00 |
| Pengelolaan Pelayanan Promosi Kesehatan                                    | Kab. Kepulauan Anambas, Siantan Tengah, Semua Kel/Desa | <i>Jumlah Dokumen Hasil Pengelolaan Pelayanan Promosi Kesehatan</i>                     | 1 Dokumen | 100.000,00 | Pengelolaan Pelayanan Promosi Kesehatan                                    | Kab. Kepulauan Anambas, Siantan Tengah, Semua Kel/Desa | <i>Jumlah Dokumen Hasil Pengelolaan Pelayanan Promosi Kesehatan</i>                     | 1 Dokumen | 100.000,00 |
| Pengelolaan Surveilans Kesehatan   | Kab. Kepulauan Anambas, Siantan Tengah, Semua Kel/Desa | <i>Jumlah Dokumen Hasil Pengelolaan Surveilans Kesehatan</i>                            | 1 Dokumen | 100.000,00 | Pengelolaan Surveilans Kesehatan   | Kab. Kepulauan Anambas, Siantan Tengah, Semua Kel/Desa | <i>Jumlah Dokumen Hasil Pengelolaan Surveilans Kesehatan</i>                            | 1 Dokumen | 100.000,00 |
| Pengelolaan Pelayanan Kesehatan Orang dengan Masalah Kesehatan Jiwa (ODMK) | Kab. Kepulauan Anambas, Siantan Tengah, Semua Kel/Desa | <i>Jumlah Orang dengan Masalah Kejiwaan (ODMK) yang Mendapatkan Pelayanan Kesehatan</i> | 1 Orang   | 100.000,00 | Pengelolaan Pelayanan Kesehatan Orang dengan Masalah Kesehatan Jiwa (ODMK) | Kab. Kepulauan Anambas, Siantan Tengah, Semua Kel/Desa | <i>Jumlah Orang dengan Masalah Kejiwaan (ODMK) yang Mendapatkan Pelayanan Kesehatan</i> | 1 Orang   | 100.000,00 |
| Pelayanan Kesehatan Penyakit Menular dan Tidak Menular                     | Kab. Kepulauan Anambas, Siantan                        | <i>Jumlah Dokumen Hasil Pelayanan</i>   | 1 Dokumen | 100.000,00 | Pelayanan Kesehatan Penyakit Menular dan Tidak Menular                     | Kab. Kepulauan Anambas, Siantan                        | <i>Jumlah Dokumen Hasil Pelayanan</i>   | 1 Dokumen | 100.000,00 |

|  |  |  |           |            |  |  |  |           |            |
|--|--|--|-----------|------------|--|--|--|-----------|------------|
|  | Tengah, Semua Kel/Desa                                 | <i>Kesehatan Penyakit Menular dan Tidak Menular</i>                    |           |            |  | Tengah, Semua Kel/Desa                                 | <i>Kesehatan Penyakit Menular dan Tidak Menular</i>                    |           |            |
| Operasional Pelayanan Puskesmas            | Kab. Kepulauan Anambas, Siantan Tengah, Semua Kel/Desa | <i>Jumlah Dokumen Operasional Pelayanan Puskesmas</i>                  | 1 Dokumen | 100.000,00 | Operasional Pelayanan Puskesmas            | Kab. Kepulauan Anambas, Siantan Tengah, Semua Kel/Desa | <i>Jumlah Dokumen Operasional Pelayanan Puskesmas</i>                  | 1 Dokumen | 100.000,00 |
| Pengelolaan pelayanan kesehatan Malaria    | Kab. Kepulauan Anambas, Siantan Tengah, Semua Kel/Desa | <i>Jumlah orang yang mendapatkan pelayanan kesehatan malaria</i>       | 1 Orang   | 100.000,00 | Pengelolaan pelayanan kesehatan Malaria    | Kab. Kepulauan Anambas, Siantan Tengah, Semua Kel/Desa | <i>Jumlah orang yang mendapatkan pelayanan kesehatan malaria</i>       | 1 Orang   | 100.000,00 |
| Pengelolaan Pelayanan Kesehatan Reproduksi | Kab. Kepulauan Anambas, Siantan Tengah, Semua Kel/Desa | <i>Jumlah dokumen hasil pengelolaan pelayanan kesehatan reproduksi</i> | 1 Dokumen | 100.000,00 | Pengelolaan Pelayanan Kesehatan Reproduksi | Kab. Kepulauan Anambas, Siantan Tengah, Semua Kel/Desa | <i>Jumlah dokumen hasil pengelolaan pelayanan kesehatan reproduksi</i> | 1 Dokumen | 100.000,00 |
| Pengelolaan upaya kesehatan Ibu dan Anak   | Kab. Kepulauan Anambas, Siantan Tengah, Semua Kel/Desa | <i>Jumlah dokumen hasil pengelolaan upaya kesehatan ibu dan anak</i>   | 1 Dokumen | 100.000,00 | Pengelolaan upaya kesehatan Ibu dan Anak   | Kab. Kepulauan Anambas, Siantan Tengah, Semua Kel/Desa | <i>Jumlah dokumen hasil pengelolaan upaya kesehatan ibu dan anak</i>   | 1 Dokumen | 100.000,00 |
| Pengelolaan Pelayanan Kelanjutan           | Kab. Kepulauan Anambas, Siantan Tengah, Semua Kel/Desa | <i>Jumlah dokumen hasil pengelolaan pelayanan kelanjutan</i>           | 1 Dokumen | 100.000,00 | Pengelolaan Pelayanan Kelanjutan           | Kab. Kepulauan Anambas, Siantan Tengah, Semua Kel/Desa | <i>Jumlah dokumen hasil pengelolaan pelayanan kelanjutan</i>           | 1 Dokumen | 100.000,00 |
| Pengelolaan Layanan Imunisasi              | Kab. Kepulauan Anambas, Siantan Tengah, Semua Kel/Desa | <i>Jumlah Dokumen Hasil Pengelolaan Layanan Imunisasi</i>              | 1 Dokumen | 100.000,00 | Pengelolaan Layanan Imunisasi              | Kab. Kepulauan Anambas, Siantan Tengah, Semua Kel/Desa | <i>Jumlah Dokumen Hasil Pengelolaan Layanan Imunisasi</i>              | 1 Dokumen | 100.000,00 |

|  |  |   |            |                       |  |  |   |            |                       |
|--|--|---|------------|-----------------------|--|--|---|------------|-----------------------|
| Penyelenggaraan Sistem Informasi Kesehatan Secara Terintegrasi         |  | -   | -          | 100.000,00            | Penyelenggaraan Sistem Informasi Kesehatan Secara Terintegrasi         |  | -   | -          | 100.000,00            |
| Pengelolaan Sistem Informasi Kesehatan                                 | Kab. Kepulauan Anambas, Siantan Tengah, Semua Kel/Desa | <i>Jumlah Dokumen Hasil Pengelolaan Sistem Informasi Kesehatan</i>                            | 1 Dokumen  | 100.000,00            | Pengelolaan Sistem Informasi Kesehatan                                 | Kab. Kepulauan Anambas, Siantan Tengah, Semua Kel/Desa | <i>Jumlah Dokumen Hasil Pengelolaan Sistem Informasi Kesehatan</i>                            | 1 Dokumen  | 100.000,00            |
| <b>PUSKESMAS LETUNG</b>  |  |   |            | <b>585.861.116,00</b> | <b>PUSKESMAS LETUNG</b>  |  |   |            | <b>585.861.116,00</b> |
| <b>URUSAN PEMERINTAHAN WAJIB YANG BERKAITAN DENGAN PELAYANAN DASAR</b> |  |   |            | <b>585.861.116,00</b> | <b>URUSAN PEMERINTAHAN WAJIB YANG BERKAITAN DENGAN PELAYANAN DASAR</b> |  |   |            | <b>585.861.116,00</b> |
| <b>URUSAN PEMERINTAHAN BIDANG KESEHATAN</b>                            |  |   |            | <b>585.861.116,00</b> | <b>URUSAN PEMERINTAHAN BIDANG KESEHATAN</b>                            |  |   |            | <b>585.861.116,00</b> |
| <b>PROGRAM PENUNJANG URUSAN PEMERINTAHAN DAERAH KABUPATEN/KOTA</b>     |  | -   | -          | <b>585.561.116,00</b> | <b>PROGRAM PENUNJANG URUSAN PEMERINTAHAN DAERAH KABUPATEN/KOTA</b>     |  | -   | -          | <b>585.561.116,00</b> |
| Administrasi Umum Perangkat Daerah                                     |  | -   | -          | 57.991.116,00         | Administrasi Umum Perangkat Daerah                                     |  | -   | -          | 57.991.116,00         |
| Penyediaan Bahan Logistik Kantor                                       | Kab. Kepulauan Anambas, Jemaja, Semua Kel/Desa         | <i>Jumlah Paket Bahan Logistik Kantor yang Disediakan</i>                                     | 2 Paket    | 57.991.116,00         | Penyediaan Bahan Logistik Kantor                                       | Kab. Kepulauan Anambas, Jemaja, Semua Kel/Desa         | <i>Jumlah Paket Bahan Logistik Kantor yang Disediakan</i>                                     | 2 Paket    | 57.991.116,00         |
| Penyediaan Jasa Penunjang Urusan Pemerintahan Daerah                   |  | -   | -          | 37.570.000,00         | Penyediaan Jasa Penunjang Urusan Pemerintahan Daerah                   |  | -   | -          | 37.570.000,00         |
| Penyediaan Jasa Komunikasi, Sumber Daya Air dan Listrik                | Kab. Kepulauan Anambas, Jemaja, Semua Kel/Desa         | <i>Jumlah Laporan Penyediaan Jasa Komunikasi, Sumber Daya Air dan Listrik yang Disediakan</i> | 12 Laporan | 37.570.000,00         | Penyediaan Jasa Komunikasi, Sumber Daya Air dan Listrik                | Kab. Kepulauan Anambas, Jemaja, Semua Kel/Desa         | <i>Jumlah Laporan Penyediaan Jasa Komunikasi, Sumber Daya Air dan Listrik yang Disediakan</i> | 12 Laporan | 37.570.000,00         |
| Peningkatan Pelayanan BLUD   |  | -   | -          | 490.000.000,00        | Peningkatan Pelayanan BLUD   |  | -   | -          | 490.000.000,00        |

|  |  |   |              |                       |  |  |   |              |                       |
|--|--|---|--------------|-----------------------|--|--|---|--------------|-----------------------|
| Pelayanan dan Penunjang Pelayanan BLUD   | Kab. Kepulauan Anambas, Jemaja, Semua Kel/Desa | <i>Jumlah BLUD yang Menyediakan Pelayanan dan Penunjang Pelayanan</i>             | 1 Unit Kerja | 490.000.000,00        | Pelayanan dan Penunjang Pelayanan BLUD   | Kab. Kepulauan Anambas, Jemaja, Semua Kel/Desa | <i>Jumlah BLUD yang Menyediakan Pelayanan dan Penunjang Pelayanan</i>             | 1 Unit Kerja | 490.000.000,00        |
| <b>PROGRAM PEMENUHAN UPAYA KESEHATAN PERORANGAN DAN UPAYA KESEHATAN MASYARAKAT</b>   |  | -   | -            | <b>300.000,00</b>     | <b>PROGRAM PEMENUHAN UPAYA KESEHATAN PERORANGAN DAN UPAYA KESEHATAN MASYARAKAT</b>   |  | -   | -            | <b>300.000,00</b>     |
| Penyediaan Layanan Kesehatan untuk UKM dan UKP Rujukan Tingkat Daerah Kabupaten/Kota |  | -   | -            | 300.000,00            | Penyediaan Layanan Kesehatan untuk UKM dan UKP Rujukan Tingkat Daerah Kabupaten/Kota |  | -   | -            | 300.000,00            |
| Pengelolaan Pelayanan Kesehatan Ibu Hamil  | Kab. Kepulauan Anambas, Jemaja, Semua Kel/Desa | <i>Jumlah Ibu Hamil yang Mendapatkan Pelayanan Kesehatan Sesuai Standar</i>       | 1 Orang      | 100.000,00            | Pengelolaan Pelayanan Kesehatan Ibu Hamil  | Kab. Kepulauan Anambas, Jemaja, Semua Kel/Desa | <i>Jumlah Ibu Hamil yang Mendapatkan Pelayanan Kesehatan Sesuai Standar</i>       | 1 Orang      | 100.000,00            |
| Pengelolaan Pelayanan Kesehatan Ibu Bersalin   | Kab. Kepulauan Anambas, Jemaja, Semua Kel/Desa | <i>Jumlah Ibu Bersalin yang Mendapatkan Pelayanan Kesehatan Sesuai Standar</i>    | 1 Orang      | 100.000,00            | Pengelolaan Pelayanan Kesehatan Ibu Bersalin   | Kab. Kepulauan Anambas, Jemaja, Semua Kel/Desa | <i>Jumlah Ibu Bersalin yang Mendapatkan Pelayanan Kesehatan Sesuai Standar</i>    | 1 Orang      | 100.000,00            |
| Pengelolaan Pelayanan Kesehatan Bayi Baru Lahir                                      | Kab. Kepulauan Anambas, Jemaja, Semua Kel/Desa | <i>Jumlah Bayi Baru Lahir yang Mendapatkan Pelayanan Kesehatan Sesuai Standar</i> | 1 Orang      | 100.000,00            | Pengelolaan Pelayanan Kesehatan Bayi Baru Lahir                                      | Kab. Kepulauan Anambas, Jemaja, Semua Kel/Desa | <i>Jumlah Bayi Baru Lahir yang Mendapatkan Pelayanan Kesehatan Sesuai Standar</i> | 1 Orang      | 100.000,00            |
| <b>PUSKESMAS JEMAJA TIMUR</b>  |  |   |              | <b>348.332.010,00</b> | <b>PUSKESMAS JEMAJA TIMUR</b>  |  |   |              | <b>348.332.010,00</b> |
| <b>URUSAN PEMERINTAHAN WAJIB YANG BERKAITAN DENGAN PELAYANAN DASAR</b>               |  |   |              | <b>348.332.010,00</b> | <b>URUSAN PEMERINTAHAN WAJIB YANG BERKAITAN DENGAN PELAYANAN DASAR</b>               |  |   |              | <b>348.332.010,00</b> |

|  |  |   |              |                       |  |  |   |              |                       |
|--|--|---|--------------|-----------------------|--|--|---|--------------|-----------------------|
| <b>URUSAN PEMERINTAHAN BIDANG KESEHATAN</b>  |  |   |              | <b>348.332.010,00</b> | <b>URUSAN PEMERINTAHAN BIDANG KESEHATAN</b>  |  |   |              | <b>348.332.010,00</b> |
| <b>PROGRAM PENUNJANG URUSAN PEMERINTAHAN DAERAH KABUPATEN/KOTA</b>                   |  | -   | -            | <b>345.732.010,00</b> | <b>PROGRAM PENUNJANG URUSAN PEMERINTAHAN DAERAH KABUPATEN/KOTA</b>                 |  | -   | -            | <b>345.732.010,00</b> |
| Administrasi Umum Perangkat Daerah   |  | -   | -            | 69.148.000,00         | Administrasi Umum Perangkat Daerah   |  | -   | -            | 69.148.000,00         |
| Penyediaan Bahan Logistik Kantor   | Kab. Kepulauan Anambas, Jemaja Timur, Semua Kel/Desa | <i>Jumlah Paket Bahan Logistik Kantor yang Disediakan</i>                                     | 2 Paket      | 69.148.000,00         | Penyediaan Bahan Logistik Kantor   | Kab. Kepulauan Anambas, Jemaja Timur, Semua Kel/Desa | <i>Jumlah Paket Bahan Logistik Kantor yang Disediakan</i>                                     | 2 Paket      | 69.148.000,00         |
| Penyediaan Jasa Penunjang Urusan Pemerintahan Daerah                                 |  | -   | -            | 26.479.600,00         | Penyediaan Jasa Penunjang Urusan Pemerintahan Daerah                               |  | -   | -            | 26.479.600,00         |
| Penyediaan Jasa Komunikasi, Sumber Daya Air dan Listrik                              | Kab. Kepulauan Anambas, Jemaja Timur, Semua Kel/Desa | <i>Jumlah Laporan Penyediaan Jasa Komunikasi, Sumber Daya Air dan Listrik yang Disediakan</i> | 12 Laporan   | 26.479.600,00         | Penyediaan Jasa Komunikasi, Sumber Daya Air dan Listrik                            | Kab. Kepulauan Anambas, Jemaja Timur, Semua Kel/Desa | <i>Jumlah Laporan Penyediaan Jasa Komunikasi, Sumber Daya Air dan Listrik yang Disediakan</i> | 12 Laporan   | 26.479.600,00         |
| Peningkatan Pelayanan BLUD   |  | -   | -            | 250.104.410,00        | Peningkatan Pelayanan BLUD   |  | -   | -            | 250.104.410,00        |
| Pelayanan dan Penunjang Pelayanan BLUD   | Kab. Kepulauan Anambas, Jemaja Timur, Semua Kel/Desa | <i>Jumlah BLUD yang Menyediakan Pelayanan dan Penunjang Pelayanan</i>                         | 1 Unit Kerja | 250.104.410,00        | Pelayanan dan Penunjang Pelayanan BLUD   | Kab. Kepulauan Anambas, Jemaja Timur, Semua Kel/Desa | <i>Jumlah BLUD yang Menyediakan Pelayanan dan Penunjang Pelayanan</i>                         | 1 Unit Kerja | 250.104.410,00        |
| <b>PROGRAM PEMENUHAN UPAYA KESEHATAN PERORANGAN DAN UPAYA KESEHATAN MASYARAKAT</b>   |  | -   | -            | <b>2.600.000,00</b>   | <b>PROGRAM PEMENUHAN UPAYA KESEHATAN PERORANGAN DAN UPAYA KESEHATAN MASYARAKAT</b> |  | -   | -            | <b>2.600.000,00</b>   |
| Penyediaan Layanan Kesehatan untuk UKM dan UKP Rujukan Tingkat Daerah Kabupaten/Kota |  | -   | -            | 2.500.000,00          | Penyediaan Layanan Kesehatan untuk UKM dan UKP Rujukan                             |  | -   | -            | 2.500.000,00          |

|  |  |   |         |            | Tingkat Daerah Kabupaten/Kota                              |  |   |         |            |
|--|--|---|---------|------------|--|--|---|---------|------------|
| Pengelolaan Pelayanan Kesehatan Ibu Hamil                  | Kab. Kepulauan Anambas, Jemaja Timur, Semua Kel/Desa | <i>Jumlah Ibu Hamil yang Mendapatkan Pelayanan Kesehatan Sesuai Standar</i>               | 1 Orang | 100.000,00 | Pengelolaan Pelayanan Kesehatan Ibu Hamil                  | Kab. Kepulauan Anambas, Jemaja Timur, Semua Kel/Desa | <i>Jumlah Ibu Hamil yang Mendapatkan Pelayanan Kesehatan Sesuai Standar</i>               | 1 Orang | 100.000,00 |
| Pengelolaan Pelayanan Kesehatan Ibu Bersalin               | Kab. Kepulauan Anambas, Jemaja Timur, Semua Kel/Desa | <i>Jumlah Ibu Bersalin yang Mendapatkan Pelayanan Kesehatan Sesuai Standar</i>            | 1 Orang | 100.000,00 | Pengelolaan Pelayanan Kesehatan Ibu Bersalin               | Kab. Kepulauan Anambas, Jemaja Timur, Semua Kel/Desa | <i>Jumlah Ibu Bersalin yang Mendapatkan Pelayanan Kesehatan Sesuai Standar</i>            | 1 Orang | 100.000,00 |
| Pengelolaan Pelayanan Kesehatan Bayi Baru Lahir            | Kab. Kepulauan Anambas, Jemaja Timur, Semua Kel/Desa | <i>Jumlah Bayi Baru Lahir yang Mendapatkan Pelayanan Kesehatan Sesuai Standar</i>         | 1 Orang | 100.000,00 | Pengelolaan Pelayanan Kesehatan Bayi Baru Lahir            | Kab. Kepulauan Anambas, Jemaja Timur, Semua Kel/Desa | <i>Jumlah Bayi Baru Lahir yang Mendapatkan Pelayanan Kesehatan Sesuai Standar</i>         | 1 Orang | 100.000,00 |
| Pengelolaan Pelayanan Kesehatan Balita                     | Kab. Kepulauan Anambas, Jemaja Timur, Semua Kel/Desa | <i>Jumlah Balita yang Mendapatkan Pelayanan Kesehatan Sesuai Standar</i>                  | 1 Orang | 100.000,00 | Pengelolaan Pelayanan Kesehatan Balita                     | Kab. Kepulauan Anambas, Jemaja Timur, Semua Kel/Desa | <i>Jumlah Balita yang Mendapatkan Pelayanan Kesehatan Sesuai Standar</i>                  | 1 Orang | 100.000,00 |
| Pengelolaan Pelayanan Kesehatan pada Usia Pendidikan Dasar | Kab. Kepulauan Anambas, Jemaja Timur, Semua Kel/Desa | -   | -       | 100.000,00 | Pengelolaan Pelayanan Kesehatan pada Usia Pendidikan Dasar | Kab. Kepulauan Anambas, Jemaja Timur, Semua Kel/Desa | -   | -       | 100.000,00 |
| Pengelolaan Pelayanan Kesehatan pada Usia Produktif        | Kab. Kepulauan Anambas, Jemaja Timur, Semua Kel/Desa | <i>Jumlah Penduduk Usia Produktif yang Mendapatkan Pelayanan Kesehatan Sesuai Standar</i> | 1 Orang | 100.000,00 | Pengelolaan Pelayanan Kesehatan pada Usia Produktif        | Kab. Kepulauan Anambas, Jemaja Timur, Semua Kel/Desa | <i>Jumlah Penduduk Usia Produktif yang Mendapatkan Pelayanan Kesehatan Sesuai Standar</i> | 1 Orang | 100.000,00 |

|  |  |  |           |            |  |  |  |           |            |
|--|--|--|-----------|------------|--|--|--|-----------|------------|
| Pengelolaan Pelayanan Kesehatan pada Usia Lanjut                   | Kab. Kepulauan Anambas, Jemaja Timur, Semua Kel/Desa | <i>Jumlah Penduduk Usia Lanjut yang Mendapatkan Pelayanan Kesehatan Sesuai Standar</i>                   | 1 Orang   | 100.000,00 | Pengelolaan Pelayanan Kesehatan pada Usia Lanjut                   | Kab. Kepulauan Anambas, Jemaja Timur, Semua Kel/Desa | <i>Jumlah Penduduk Usia Lanjut yang Mendapatkan Pelayanan Kesehatan Sesuai Standar</i>                   | 1 Orang   | 100.000,00 |
| Pengelolaan Pelayanan Kesehatan Penderita Hipertensi               | Kab. Kepulauan Anambas, Jemaja Timur, Semua Kel/Desa | <i>Jumlah Penderita Hipertensi yang Mendapatkan Pelayanan Kesehatan Sesuai Standar</i>                   | 1 Orang   | 100.000,00 | Pengelolaan Pelayanan Kesehatan Penderita Hipertensi               | Kab. Kepulauan Anambas, Jemaja Timur, Semua Kel/Desa | <i>Jumlah Penderita Hipertensi yang Mendapatkan Pelayanan Kesehatan Sesuai Standar</i>                   | 1 Orang   | 100.000,00 |
| Pengelolaan Pelayanan Kesehatan Penderita Diabetes Melitus         | Kab. Kepulauan Anambas, Jemaja Timur, Semua Kel/Desa | <i>Jumlah Orang yang Mendapatkan Pelayanan Kesehatan Orang dengan Gangguan Jiwa Berat Sesuai Standar</i> | 1 Orang   | 100.000,00 | Pengelolaan Pelayanan Kesehatan Penderita Diabetes Melitus         | Kab. Kepulauan Anambas, Jemaja Timur, Semua Kel/Desa | <i>Jumlah Orang yang Mendapatkan Pelayanan Kesehatan Orang dengan Gangguan Jiwa Berat Sesuai Standar</i> | 1 Orang   | 100.000,00 |
| Pengelolaan Pelayanan Kesehatan Orang Terduga Tuberkulosis         | Kab. Kepulauan Anambas, Jemaja Timur, Semua Kel/Desa | <i>Jumlah Orang Terduga Menderita Tuberkulosis yang Mendapatkan Pelayanan Sesuai Standar</i>             | 1 Orang   | 100.000,00 | Pengelolaan Pelayanan Kesehatan Orang Terduga Tuberkulosis         | Kab. Kepulauan Anambas, Jemaja Timur, Semua Kel/Desa | <i>Jumlah Orang Terduga Menderita Tuberkulosis yang Mendapatkan Pelayanan Sesuai Standar</i>             | 1 Orang   | 100.000,00 |
| Pengelolaan Pelayanan Kesehatan Orang dengan Risiko Terinfeksi HIV | Kab. Kepulauan Anambas, Jemaja Timur, Semua Kel/Desa | <i>Jumlah Orang Terduga Menderita HIV yang Mendapatkan Pelayanan Sesuai Standar</i>                      | 1 Orang   | 100.000,00 | Pengelolaan Pelayanan Kesehatan Orang dengan Risiko Terinfeksi HIV | Kab. Kepulauan Anambas, Jemaja Timur, Semua Kel/Desa | <i>Jumlah Orang Terduga Menderita HIV yang Mendapatkan Pelayanan Sesuai Standar</i>                      | 1 Orang   | 100.000,00 |
| Pengelolaan Pelayanan Kesehatan Gizi Masyarakat                    | Kab. Kepulauan Anambas,                              | <i>Jumlah Dokumen Hasil</i>  | 1 Dokumen | 100.000,00 | Pengelolaan Pelayanan Kesehatan Gizi Masyarakat                    | Kab. Kepulauan Anambas,                              | <i>Jumlah Dokumen Hasil</i>  | 1 Dokumen | 100.000,00 |

|  |  |   |           |            |  |  |   |           |            |
|--|--|---|-----------|------------|--|--|---|-----------|------------|
|  | Jemaja Timur, Semua Kel/Desa                         | <i>Pengelolaan Pelayanan Kesehatan Gizi Masyarakat</i>                                  |           |            |  | Jemaja Timur, Semua Kel/Desa                         | <i>Pengelolaan Pelayanan Kesehatan Gizi Masyarakat</i>                                  |           |            |
| Pengelolaan Pelayanan Kesehatan Kerja dan Olahraga                         | Kab. Kepulauan Anambas, Jemaja Timur, Semua Kel/Desa | <i>Jumlah Dokumen Hasil Pengelolaan Pelayanan Kesehatan Kerja dan Olahraga</i>          | 1 Dokumen | 100.000,00 | Pengelolaan Pelayanan Kesehatan Kerja dan Olahraga                         | Kab. Kepulauan Anambas, Jemaja Timur, Semua Kel/Desa | <i>Jumlah Dokumen Hasil Pengelolaan Pelayanan Kesehatan Kerja dan Olahraga</i>          | 1 Dokumen | 100.000,00 |
| Pengelolaan Pelayanan Kesehatan Lingkungan                                 | Kab. Kepulauan Anambas, Jemaja Timur, Semua Kel/Desa | <i>Jumlah Dokumen Hasil Pengelolaan Pelayanan Kesehatan Lingkungan</i>                  | 1 Dokumen | 100.000,00 | Pengelolaan Pelayanan Kesehatan Lingkungan                                 | Kab. Kepulauan Anambas, Jemaja Timur, Semua Kel/Desa | <i>Jumlah Dokumen Hasil Pengelolaan Pelayanan Kesehatan Lingkungan</i>                  | 1 Dokumen | 100.000,00 |
| Pengelolaan Pelayanan Promosi Kesehatan                                    | Kab. Kepulauan Anambas, Jemaja Timur, Semua Kel/Desa | <i>Jumlah Dokumen Hasil Pengelolaan Pelayanan Promosi Kesehatan</i>                     | 1 Dokumen | 100.000,00 | Pengelolaan Pelayanan Promosi Kesehatan                                    | Kab. Kepulauan Anambas, Jemaja Timur, Semua Kel/Desa | <i>Jumlah Dokumen Hasil Pengelolaan Pelayanan Promosi Kesehatan</i>                     | 1 Dokumen | 100.000,00 |
| Pengelolaan Surveilans Kesehatan   | Kab. Kepulauan Anambas, Jemaja Timur, Semua Kel/Desa | <i>Jumlah Dokumen Hasil Pengelolaan Surveilans Kesehatan</i>                            | 1 Dokumen | 100.000,00 | Pengelolaan Surveilans Kesehatan   | Kab. Kepulauan Anambas, Jemaja Timur, Semua Kel/Desa | <i>Jumlah Dokumen Hasil Pengelolaan Surveilans Kesehatan</i>                            | 1 Dokumen | 100.000,00 |
| Pengelolaan Pelayanan Kesehatan Orang dengan Masalah Kesehatan Jiwa (ODMK) | Kab. Kepulauan Anambas, Jemaja Timur, Semua Kel/Desa | <i>Jumlah Orang dengan Masalah Kejiwaan (ODMK) yang Mendapatkan Pelayanan Kesehatan</i> | 1 Orang   | 100.000,00 | Pengelolaan Pelayanan Kesehatan Orang dengan Masalah Kesehatan Jiwa (ODMK) | Kab. Kepulauan Anambas, Jemaja Timur, Semua Kel/Desa | <i>Jumlah Orang dengan Masalah Kejiwaan (ODMK) yang Mendapatkan Pelayanan Kesehatan</i> | 1 Orang   | 100.000,00 |
| Pelayanan Kesehatan Penyakit Menular dan Tidak Menular                     | Kab. Kepulauan Anambas, Jemaja Timur, Semua Kel/Desa | <i>Jumlah Dokumen Hasil Pelayanan Kesehatan Penyakit Menular dan</i>                    | 1 Dokumen | 100.000,00 | Pelayanan Kesehatan Penyakit Menular dan Tidak Menular                     | Kab. Kepulauan Anambas, Jemaja Timur, Semua Kel/Desa | <i>Jumlah Dokumen Hasil Pelayanan Kesehatan Penyakit</i>                                | 1 Dokumen | 100.000,00 |

|  |  | <i>Tidak Menular</i>   |           |            |  |  | <i>Menular dan Tidak Menular</i>                                       |           |            |
|--|--|--|-----------|------------|--|--|--|-----------|------------|
| Operasional Pelayanan Puskesmas                                | Kab. Kepulauan Anambas, Jemaja Timur, Semua Kel/Desa | <i>Jumlah Dokumen Operasional Pelayanan Puskesmas</i>                  | 1 Dokumen | 100.000,00 | Operasional Pelayanan Puskesmas                                | Kab. Kepulauan Anambas, Jemaja Timur, Semua Kel/Desa | <i>Jumlah Dokumen Operasional Pelayanan Puskesmas</i>                  | 1 Dokumen | 100.000,00 |
| Pengelolaan pelayanan kesehatan Malaria                        | Kab. Kepulauan Anambas, Jemaja Timur, Semua Kel/Desa | <i>Jumlah orang yang mendapatkan pelayanan kesehatan malaria</i>       | 1 Orang   | 100.000,00 | Pengelolaan pelayanan kesehatan Malaria                        | Kab. Kepulauan Anambas, Jemaja Timur, Semua Kel/Desa | <i>Jumlah orang yang mendapatkan pelayanan kesehatan malaria</i>       | 1 Orang   | 100.000,00 |
| Pengelolaan Pelayanan Kesehatan Reproduksi                     | Kab. Kepulauan Anambas, Jemaja Timur, Semua Kel/Desa | <i>Jumlah dokumen hasil pengelolaan pelayanan kesehatan reproduksi</i> | 1 Dokumen | 100.000,00 | Pengelolaan Pelayanan Kesehatan Reproduksi                     | Kab. Kepulauan Anambas, Jemaja Timur, Semua Kel/Desa | <i>Jumlah dokumen hasil pengelolaan pelayanan kesehatan reproduksi</i> | 1 Dokumen | 100.000,00 |
| Pengelolaan upaya kesehatan Ibu dan Anak                       | Kab. Kepulauan Anambas, Jemaja Timur, Semua Kel/Desa | <i>Jumlah dokumen hasil pengelolaan upaya kesehatan ibu dan anak</i>   | 1 Dokumen | 100.000,00 | Pengelolaan upaya kesehatan Ibu dan Anak                       | Kab. Kepulauan Anambas, Jemaja Timur, Semua Kel/Desa | <i>Jumlah dokumen hasil pengelolaan upaya kesehatan ibu dan anak</i>   | 1 Dokumen | 100.000,00 |
| Pengelolaan Pelayanan Kelanjutan                               | Kab. Kepulauan Anambas, Jemaja Timur, Semua Kel/Desa | <i>Jumlah dokumen hasil pengelolaan pelayanan kelanjutan</i>           | 1 Dokumen | 100.000,00 | Pengelolaan Pelayanan Kelanjutan                               | Kab. Kepulauan Anambas, Jemaja Timur, Semua Kel/Desa | <i>Jumlah dokumen hasil pengelolaan pelayanan kelanjutan</i>           | 1 Dokumen | 100.000,00 |
| Pengelolaan Layanan Imunisasi                                  | Kab. Kepulauan Anambas, Jemaja Timur, Semua Kel/Desa | <i>Jumlah Dokumen Hasil Pengelolaan Layanan Imunisasi</i>              | 1 Dokumen | 100.000,00 | Pengelolaan Layanan Imunisasi                                  | Kab. Kepulauan Anambas, Jemaja Timur, Semua Kel/Desa | <i>Jumlah Dokumen Hasil Pengelolaan Layanan Imunisasi</i>              | 1 Dokumen | 100.000,00 |
| Penyelenggaraan Sistem Informasi Kesehatan Secara Terintegrasi |  | -  | -         | 100.000,00 | Penyelenggaraan Sistem Informasi Kesehatan Secara Terintegrasi |  | -  | -         | 100.000,00 |
| Pengelolaan Sistem Informasi Kesehatan                         | Kab. Kepulauan                                       | <i>Jumlah Dokumen</i>  | 1 Dokumen | 100.000,00 | Pengelolaan Sistem Informasi Kesehatan                         | Kab. Kepulauan                                       | <i>Jumlah Dokumen</i>  | 1 Dokumen | 100.000,00 |

|  |   |   |              |                       |  |   |   |                 |                       |
|--|---|---|--------------|-----------------------|--|---|---|-----------------|-----------------------|
|  | Anambas,<br>Jemaja<br>Timur,<br>Semua<br>Kel/Desa               | <i>Hasil<br/>Pengelolaan<br/>Sistem<br/>Informasi<br/>Kesehatan</i>   |              |                       |  | Anambas,<br>Jemaja<br>Timur,<br>Semua<br>Kel/Desa               | <i>Hasil<br/>Pengelolaan<br/>Sistem<br/>Informasi<br/>Kesehatan</i>   |                 |                       |
| <b>PUSKESMAS<br/>PALMATAK</b>  |   |   |              | <b>919.400.000,00</b> | <b>PUSKESMAS<br/>PALMATAK</b>  |   |   |                 | <b>919.400.000,00</b> |
| <b>URUSAN<br/>PEMERINTAHAN<br/>WAJIB YANG<br/>BERKAITAN DENGAN<br/>PELAYANAN DASAR</b> |   |   |              | <b>919.400.000,00</b> | <b>URUSAN<br/>PEMERINTAHAN<br/>WAJIB YANG<br/>BERKAITAN DENGAN<br/>PELAYANAN DASAR</b> |   |   |                 | <b>919.400.000,00</b> |
| <b>URUSAN<br/>PEMERINTAHAN<br/>BIDANG KESEHATAN</b>                                    |   |   |              | <b>919.400.000,00</b> | <b>URUSAN<br/>PEMERINTAHAN<br/>BIDANG KESEHATAN</b>                                    |   |   |                 | <b>919.400.000,00</b> |
| <b>PROGRAM<br/>PENUNJANG URUSAN<br/>PEMERINTAHAN<br/>DAERAH<br/>KABUPATEN/KOTA</b>     |   | -   | -            | <b>919.400.000,00</b> | <b>PROGRAM<br/>PENUNJANG URUSAN<br/>PEMERINTAHAN<br/>DAERAH<br/>KABUPATEN/KOTA</b>     |   | -   | -               | <b>919.400.000,00</b> |
| Administrasi Umum<br>Perangkat Daerah  |   | -   | -            | 90.000.000,00         | Administrasi Umum<br>Perangkat Daerah  |   | -   | -               | 90.000.000,00         |
| Penyediaan Bahan<br>Logistik Kantor  | Kab.<br>Kepulauan<br>Anambas,<br>Palmatak,<br>Semua<br>Kel/Desa | <i>Jumlah Paket<br/>Bahan<br/>Logistik<br/>Kantor yang<br/>Disediakan</i>   | 2 Paket      | 90.000.000,00         | Penyediaan Bahan<br>Logistik Kantor  | Kab.<br>Kepulauan<br>Anambas,<br>Palmatak,<br>Semua<br>Kel/Desa | <i>Jumlah Paket<br/>Bahan<br/>Logistik<br/>Kantor yang<br/>Disediakan</i>   | 2 Paket         | 90.000.000,00         |
| Penyediaan Jasa<br>Penunjang Urusan<br>Pemerintahan Daerah                             |   | -   | -            | 62.400.000,00         | Penyediaan Jasa<br>Penunjang Urusan<br>Pemerintahan Daerah                             |   | -   | -               | 62.400.000,00         |
| Penyediaan Jasa<br>Komunikasi, Sumber<br>Daya Air dan Listrik                          | Kab.<br>Kepulauan<br>Anambas,<br>Palmatak,<br>Semua<br>Kel/Desa | <i>Jumlah<br/>Laporan<br/>Penyediaan<br/>Jasa<br/>Komunikasi,<br/>Sumber Daya<br/>Air dan Listrik<br/>yang<br/>Disediakan</i> | 12 Laporan   | 62.400.000,00         | Penyediaan Jasa<br>Komunikasi, Sumber<br>Daya Air dan Listrik                          | Kab.<br>Kepulauan<br>Anambas,<br>Palmatak,<br>Semua<br>Kel/Desa | <i>Jumlah<br/>Laporan<br/>Penyediaan<br/>Jasa<br/>Komunikasi,<br/>Sumber Daya<br/>Air dan Listrik<br/>yang<br/>Disediakan</i> | 12<br>Laporan   | 62.400.000,00         |
| Peningkatan Pelayanan<br>BLUD  |   | -   | -            | 767.000.000,00        | Peningkatan Pelayanan<br>BLUD  |   | -   | -               | 767.000.000,00        |
| Pelayanan dan<br>Penunjang Pelayanan<br>BLUD   | Kab.<br>Kepulauan<br>Anambas,<br>Palmatak,<br>Semua<br>Kel/Desa | <i>Jumlah BLUD<br/>yang<br/>Menyediakan<br/>Pelayanan<br/>dan</i>   | 1 Unit Kerja | 767.000.000,00        | Pelayanan dan<br>Penunjang Pelayanan<br>BLUD   | Kab.<br>Kepulauan<br>Anambas,<br>Palmatak,<br>Semua<br>Kel/Desa | <i>Jumlah BLUD<br/>yang<br/>Menyediakan<br/>Pelayanan<br/>dan</i>   | 1 Unit<br>Kerja | 767.000.000,00        |

|  |   |   |              |                         |  |   |   |              |                         |
|--|---|---|--------------|-------------------------|--|---|---|--------------|-------------------------|
|  |   | <i>Penunjang Pelayanan</i>  |              |                         |  |   | <i>Penunjang Pelayanan</i>  |              |                         |
| <b>PUSKESMAS TAREMPA</b>   |   |   |              | <b>1.421.197.926,00</b> | <b>PUSKESMAS TAREMPA</b>   |   |   |              | <b>1.421.197.926,00</b> |
| <b>URUSAN PEMERINTAHAN WAJIB YANG BERKAITAN DENGAN PELAYANAN DASAR</b> |   |   |              | <b>1.421.197.926,00</b> | <b>URUSAN PEMERINTAHAN WAJIB YANG BERKAITAN DENGAN PELAYANAN DASAR</b> |   |   |              | <b>1.421.197.926,00</b> |
| <b>URUSAN PEMERINTAHAN BIDANG KESEHATAN</b>                            |   |   |              | <b>1.421.197.926,00</b> | <b>URUSAN PEMERINTAHAN BIDANG KESEHATAN</b>                            |   |   |              | <b>1.421.197.926,00</b> |
| <b>PROGRAM PENUNJANG URUSAN PEMERINTAHAN DAERAH KABUPATEN/KOTA</b>     |   | -   | -            | <b>1.421.197.926,00</b> | <b>PROGRAM PENUNJANG URUSAN PEMERINTAHAN DAERAH KABUPATEN/KOTA</b>     |   | -   | -            | <b>1.421.197.926,00</b> |
| Administrasi Umum Perangkat Daerah                                     |   | -   | -            | 38.000.000,00           | Administrasi Umum Perangkat Daerah                                     |   | -   | -            | 38.000.000,00           |
| Penyediaan Bahan Logistik Kantor                                       | Kab. Kepulauan Anambas, Siantan, Semua Kel/Desa | <i>Jumlah Paket Bahan Logistik Kantor yang Disediakan</i>                                     | 2 Paket      | 38.000.000,00           | Penyediaan Bahan Logistik Kantor                                       | Kab. Kepulauan Anambas, Siantan, Semua Kel/Desa | <i>Jumlah Paket Bahan Logistik Kantor yang Disediakan</i>                                     | 2 Paket      | 38.000.000,00           |
| Penyediaan Jasa Penunjang Urusan Pemerintahan Daerah                   |   | -   | -            | 55.626.000,00           | Penyediaan Jasa Penunjang Urusan Pemerintahan Daerah                   |   | -   | -            | 55.626.000,00           |
| Penyediaan Jasa Komunikasi, Sumber Daya Air dan Listrik                | Kab. Kepulauan Anambas, Siantan, Semua Kel/Desa | <i>Jumlah Laporan Penyediaan Jasa Komunikasi, Sumber Daya Air dan Listrik yang Disediakan</i> | 12 Laporan   | 55.626.000,00           | Penyediaan Jasa Komunikasi, Sumber Daya Air dan Listrik                | Kab. Kepulauan Anambas, Siantan, Semua Kel/Desa | <i>Jumlah Laporan Penyediaan Jasa Komunikasi, Sumber Daya Air dan Listrik yang Disediakan</i> | 12 Laporan   | 55.626.000,00           |
| Peningkatan Pelayanan BLUD   |   | -   | -            | 1.327.571.926,00        | Peningkatan Pelayanan BLUD   |   | -   | -            | 1.327.571.926,00        |
| Pelayanan dan Penunjang Pelayanan BLUD                                 | Kab. Kepulauan Anambas, Siantan, Semua Kel/Desa | <i>Jumlah BLUD yang Menyediakan Pelayanan dan Penunjang Pelayanan</i>                         | 1 Unit Kerja | 1.327.571.926,00        | Pelayanan dan Penunjang Pelayanan BLUD                                 | Kab. Kepulauan Anambas, Siantan, Semua Kel/Desa | <i>Jumlah BLUD yang Menyediakan Pelayanan dan Penunjang Pelayanan</i>                         | 1 Unit Kerja | 1.327.571.926,00        |
| <b>PUSKESMAS SIANTAN SELATAN</b>                                       |   |   |              | <b>582.300.000,00</b>   | <b>PUSKESMAS SIANTAN SELATAN</b>                                       |   |   |              | <b>582.300.000,00</b>   |

|  |   |   |            |                       |  |   |   |            |                       |
|--|---|---|------------|-----------------------|--|---|---|------------|-----------------------|
| <b>URUSAN PEMERINTAHAN WAJIB YANG BERKAITAN DENGAN PELAYANAN DASAR</b> |   |   |            | <b>582.300.000,00</b> | <b>URUSAN PEMERINTAHAN WAJIB YANG BERKAITAN DENGAN PELAYANAN DASAR</b> |   |   |            | <b>582.300.000,00</b> |
| <b>URUSAN PEMERINTAHAN BIDANG KESEHATAN</b>                            |   |   |            | <b>582.300.000,00</b> | <b>URUSAN PEMERINTAHAN BIDANG KESEHATAN</b>                            |   |   |            | <b>582.300.000,00</b> |
| <b>PROGRAM PENUNJANG URUSAN PEMERINTAHAN DAERAH KABUPATEN/KOTA</b>     |   | -   | -          | <b>582.300.000,00</b> | <b>PROGRAM PENUNJANG URUSAN PEMERINTAHAN DAERAH KABUPATEN/KOTA</b>     |   | -   | -          | <b>582.300.000,00</b> |
| Administrasi Umum Perangkat Daerah                                     |   | -   | -          | 200.200.000,00        | Administrasi Umum Perangkat Daerah                                     |   | -   | -          | 200.200.000,00        |
| Penyediaan Peralatan Rumah Tangga                                      | Kab. Kepulauan Anambas, Siantan Selatan, Semua Kel/Desa | <i>Jumlah Paket Peralatan Rumah Tangga yang Disediakan</i>                    | 1 Paket    | 100.000,00            | Penyediaan Peralatan Rumah Tangga                                      | Kab. Kepulauan Anambas, Siantan Selatan, Semua Kel/Desa | <i>Jumlah Paket Peralatan Rumah Tangga yang Disediakan</i>                    | 1 Paket    | 100.000,00            |
| Penyediaan Bahan Logistik Kantor                                       | Kab. Kepulauan Anambas, Siantan Selatan, Semua Kel/Desa | <i>Jumlah Paket Bahan Logistik Kantor yang Disediakan</i>                     | 1 Paket    | 200.000.000,00        | Penyediaan Bahan Logistik Kantor                                       | Kab. Kepulauan Anambas, Siantan Selatan, Semua Kel/Desa | <i>Jumlah Paket Bahan Logistik Kantor yang Disediakan</i>                     | 1 Paket    | 200.000.000,00        |
| Penyediaan Barang Cetak dan Penggandaan                                | Kab. Kepulauan Anambas, Siantan Selatan, Semua Kel/Desa | <i>Jumlah Paket Barang Cetak dan Penggandaan yang Disediakan</i>              | 1 Paket    | 100.000,00            | Penyediaan Barang Cetak dan Penggandaan                                | Kab. Kepulauan Anambas, Siantan Selatan, Semua Kel/Desa | <i>Jumlah Paket Barang Cetak dan Penggandaan yang Disediakan</i>              | 1 Paket    | 100.000,00            |
| Penyediaan Jasa Penunjang Urusan Pemerintahan Daerah                   |   | -   | -          | 20.100.000,00         | Penyediaan Jasa Penunjang Urusan Pemerintahan Daerah                   |   | -   | -          | 20.100.000,00         |
| Penyediaan Jasa Surat Menyurat   | -   | -   | -          | 100.000,00            | Penyediaan Jasa Surat Menyurat   | -   | -   | -          | 100.000,00            |
| Penyediaan Jasa Komunikasi, Sumber Daya Air dan Listrik                | Kab. Kepulauan Anambas, Siantan Selatan, Semua Kel/Desa | <i>Jumlah Laporan Penyediaan Jasa Komunikasi, Sumber Daya Air dan Listrik</i> | 12 Laporan | 20.000.000,00         | Penyediaan Jasa Komunikasi, Sumber Daya Air dan Listrik                | Kab. Kepulauan Anambas, Siantan Selatan, Semua Kel/Desa | <i>Jumlah Laporan Penyediaan Jasa Komunikasi, Sumber Daya Air dan Listrik</i> | 12 Laporan | 20.000.000,00         |

|   |   |   |              |                       |   |   |   |              |                       |
|---|---|---|--------------|-----------------------|---|---|---|--------------|-----------------------|
|   |   | <i>yang Disediakan</i>  |              |                       |   |   | <i>yang Disediakan</i>  |              |                       |
| Pemeliharaan Barang Milik Daerah Penunjang Urusan Pemerintahan Daerah   |   | -   | -            | 100.000,00            | Pemeliharaan Barang Milik Daerah Penunjang Urusan Pemerintahan Daerah   |   | -   | -            | 100.000,00            |
| Penyediaan Jasa Pemeliharaan, Biaya Pemeliharaan, Pajak dan Perizinan Kendaraan Dinas Operasional atau Lapangan | Kab. Kepulauan Anambas, Siantan Selatan, Semua Kel/Desa | <i>Jumlah Kendaraan Dinas Operasional atau Lapangan yang Dipelihara dan dibayarkan Pajak dan Perizinannya</i> | 1 Unit       | 100.000,00            | Penyediaan Jasa Pemeliharaan, Biaya Pemeliharaan, Pajak dan Perizinan Kendaraan Dinas Operasional atau Lapangan | Kab. Kepulauan Anambas, Siantan Selatan, Semua Kel/Desa | <i>Jumlah Kendaraan Dinas Operasional atau Lapangan yang Dipelihara dan dibayarkan Pajak dan Perizinannya</i> | 1 Unit       | 100.000,00            |
| Peningkatan Pelayanan BLUD  |   | -   | -            | 361.900.000,00        | Peningkatan Pelayanan BLUD  |   | -   | -            | 361.900.000,00        |
| Pelayanan dan Penunjang Pelayanan BLUD  | Kab. Kepulauan Anambas, Siantan Selatan, Semua Kel/Desa | <i>Jumlah BLUD yang Menyediakan Pelayanan dan Penunjang Pelayanan</i>   | 1 Unit Kerja | 361.900.000,00        | Pelayanan dan Penunjang Pelayanan BLUD  | Kab. Kepulauan Anambas, Siantan Selatan, Semua Kel/Desa | <i>Jumlah BLUD yang Menyediakan Pelayanan dan Penunjang Pelayanan</i>   | 1 Unit Kerja | 361.900.000,00        |
| <b>PUSKESMAS SIANTAN TIMUR</b>  |   |   |              | <b>419.525.000,00</b> | <b>PUSKESMAS SIANTAN TIMUR</b>  |   |   |              | <b>419.525.000,00</b> |
| <b>URUSAN PEMERINTAHAN WAJIB YANG BERKAITAN DENGAN PELAYANAN DASAR</b>  |   |   |              | <b>419.525.000,00</b> | <b>URUSAN PEMERINTAHAN WAJIB YANG BERKAITAN DENGAN PELAYANAN DASAR</b>  |   |   |              | <b>419.525.000,00</b> |
| <b>URUSAN PEMERINTAHAN BIDANG KESEHATAN</b>   |   |   |              | <b>419.525.000,00</b> | <b>URUSAN PEMERINTAHAN BIDANG KESEHATAN</b>   |   |   |              | <b>419.525.000,00</b> |
| <b>PROGRAM PENUNJANG URUSAN PEMERINTAHAN DAERAH KABUPATEN/KOTA</b>  |   | -   | -            | <b>419.425.000,00</b> | <b>PROGRAM PENUNJANG URUSAN PEMERINTAHAN DAERAH KABUPATEN/KOTA</b>  |   | -   | -            | <b>419.425.000,00</b> |
| Administrasi Umum Perangkat Daerah  |   | -   | -            | 150.300.000,00        | Administrasi Umum Perangkat Daerah  |   | -   | -            | 150.300.000,00        |
| Penyediaan Peralatan dan Perlengkapan Kantor  | Kab. Kepulauan Anambas, Siantan                         | -   | -            | 100.000,00            | Penyediaan Peralatan dan Perlengkapan Kantor  | Kab. Kepulauan Anambas, Siantan                         | -   | -            | 100.000,00            |

|   |   |   |           |                |   |   |   |           |                |
|---|---|---|-----------|----------------|---|---|---|-----------|----------------|
|   | Timur,<br>Semua<br>Kel/Desa                           |   |           |                |   | Timur,<br>Semua<br>Kel/Desa                           |   |           |                |
| Penyediaan Peralatan Rumah Tangga                                     | Kab. Kepulauan Anambas, Siantan Timur, Semua Kel/Desa | <i>Jumlah Paket Peralatan Rumah Tangga yang Disediakan</i>                                    | 1 Paket   | 100.000,00     | Penyediaan Peralatan Rumah Tangga                                     | Kab. Kepulauan Anambas, Siantan Timur, Semua Kel/Desa | <i>Jumlah Paket Peralatan Rumah Tangga yang Disediakan</i>                                    | 1 Paket   | 100.000,00     |
| Penyediaan Bahan Logistik Kantor                                      | Kab. Kepulauan Anambas, Siantan Timur, Semua Kel/Desa | <i>Jumlah Paket Bahan Logistik Kantor yang Disediakan</i>                                     | 1 Paket   | 150.000.000,00 | Penyediaan Bahan Logistik Kantor                                      | Kab. Kepulauan Anambas, Siantan Timur, Semua Kel/Desa | <i>Jumlah Paket Bahan Logistik Kantor yang Disediakan</i>                                     | 1 Paket   | 150.000.000,00 |
| Penyediaan Barang Cetakan dan Penggandaan                             | Kab. Kepulauan Anambas, Siantan Timur, Semua Kel/Desa | <i>Jumlah Paket Barang Cetakan dan Penggandaan yang Disediakan</i>                            | 1 Paket   | 100.000,00     | Penyediaan Barang Cetakan dan Penggandaan                             | Kab. Kepulauan Anambas, Siantan Timur, Semua Kel/Desa | <i>Jumlah Paket Barang Cetakan dan Penggandaan yang Disediakan</i>                            | 1 Paket   | 100.000,00     |
| Penyediaan Jasa Penunjang Urusan Pemerintahan Daerah                  |   | -   | -         | 44.885.000,00  | Penyediaan Jasa Penunjang Urusan Pemerintahan Daerah                  |   | -   | -         | 44.885.000,00  |
| Penyediaan Jasa Surat Menyurat  | Kab. Kepulauan Anambas, Siantan Timur, Semua Kel/Desa | <i>Jumlah Laporan Penyediaan Jasa Surat Menyurat</i>  | 1 Laporan | 100.000,00     | Penyediaan Jasa Surat Menyurat  | Kab. Kepulauan Anambas, Siantan Timur, Semua Kel/Desa | <i>Jumlah Laporan Penyediaan Jasa Surat Menyurat</i>  | 1 Laporan | 100.000,00     |
| Penyediaan Jasa Komunikasi, Sumber Daya Air dan Listrik               | Kab. Kepulauan Anambas, Siantan Timur, Semua Kel/Desa | <i>Jumlah Laporan Penyediaan Jasa Komunikasi, Sumber Daya Air dan Listrik yang Disediakan</i> | 1 Laporan | 44.785.000,00  | Penyediaan Jasa Komunikasi, Sumber Daya Air dan Listrik               | Kab. Kepulauan Anambas, Siantan Timur, Semua Kel/Desa | <i>Jumlah Laporan Penyediaan Jasa Komunikasi, Sumber Daya Air dan Listrik yang Disediakan</i> | 1 Laporan | 44.785.000,00  |
| Pemeliharaan Barang Milik Daerah Penunjang Urusan Pemerintahan Daerah |   | -   | -         | 20.240.000,00  | Pemeliharaan Barang Milik Daerah Penunjang Urusan Pemerintahan Daerah |   | -   | -         | 20.240.000,00  |
| Penyediaan Jasa Pemeliharaan, Biaya                                   | Kab. Kepulauan  | <i>Jumlah Kendaraan</i>   | 1 Unit    | 20.240.000,00  | Penyediaan Jasa Pemeliharaan, Biaya                                   | Kab. Kepulauan  | <i>Jumlah Kendaraan</i>   | 1 Unit    | 20.240.000,00  |

|  |   |  |              |                       |  |   |  |              |                       |
|--|---|--|--------------|-----------------------|--|---|--|--------------|-----------------------|
| Pemeliharaan, Pajak dan Perizinan Kendaraan Dinas Operasional atau Lapangan          | Anambas, Siantan Timur, Semua Kel/Desa                | <i>Dinas Operasional atau Lapangan yang Dipelihara dan dibayarkan Pajak dan Perizinannya</i> |              |                       | Pemeliharaan, Pajak dan Perizinan Kendaraan Dinas Operasional atau Lapangan          | Anambas, Siantan Timur, Semua Kel/Desa                | <i>Dinas Operasional atau Lapangan yang Dipelihara dan dibayarkan Pajak dan Perizinannya</i> |              |                       |
| Peningkatan Pelayanan BLUD   |   | -  | -            | 204.000.000,00        | Peningkatan Pelayanan BLUD   |   | -  | -            | 204.000.000,00        |
| Pelayanan dan Penunjang Pelayanan BLUD   | Kab. Kepulauan Anambas, Siantan Timur, Semua Kel/Desa | <i>Jumlah BLUD yang Menyediakan Pelayanan dan Penunjang Pelayanan</i>                        | 1 Unit Kerja | 204.000.000,00        | Pelayanan dan Penunjang Pelayanan BLUD   | Kab. Kepulauan Anambas, Siantan Timur, Semua Kel/Desa | <i>Jumlah BLUD yang Menyediakan Pelayanan dan Penunjang Pelayanan</i>                        | 1 Unit Kerja | 204.000.000,00        |
| <b>PROGRAM PEMENUHAN UPAYA KESEHATAN PERORANGAN DAN UPAYA KESEHATAN MASYARAKAT</b>   |   | -  | -            | <b>100.000,00</b>     | <b>PROGRAM PEMENUHAN UPAYA KESEHATAN PERORANGAN DAN UPAYA KESEHATAN MASYARAKAT</b>   |   | -  | -            | <b>100.000,00</b>     |
| Penyediaan Layanan Kesehatan untuk UKM dan UKP Rujukan Tingkat Daerah Kabupaten/Kota |   | -  | -            | 100.000,00            | Penyediaan Layanan Kesehatan untuk UKM dan UKP Rujukan Tingkat Daerah Kabupaten/Kota |   | -  | -            | 100.000,00            |
| Pengelolaan Pelayanan Kesehatan Ibu Hamil  | Kab. Kepulauan Anambas, Siantan Timur, Semua Kel/Desa | -  | -            | 100.000,00            | Pengelolaan Pelayanan Kesehatan Ibu Hamil  | Kab. Kepulauan Anambas, Siantan Timur, Semua Kel/Desa | -  | -            | 100.000,00            |
| <b>BALAI PENGELOLA FARMASI DAN ALAT KESEHATAN (BPFKA)</b>                            |   |  |              | <b>162.028.000,00</b> | <b>BALAI PENGELOLA FARMASI DAN ALAT KESEHATAN (BPFKA)</b>                            |   |  |              | <b>162.028.000,00</b> |
| <b>URUSAN PEMERINTAHAN WAJIB YANG BERKAITAN DENGAN PELAYANAN DASAR</b>               |   |  |              | <b>162.028.000,00</b> | <b>URUSAN PEMERINTAHAN WAJIB YANG BERKAITAN DENGAN PELAYANAN DASAR</b>               |   |  |              | <b>162.028.000,00</b> |
| <b>URUSAN PEMERINTAHAN BIDANG KESEHATAN</b>  |   |  |              | <b>162.028.000,00</b> | <b>URUSAN PEMERINTAHAN BIDANG KESEHATAN</b>  |   |  |              | <b>162.028.000,00</b> |

|  |   |   |            |                       |  |   |   |            |                       |
|--|---|---|------------|-----------------------|--|---|---|------------|-----------------------|
| <b>PROGRAM PENUNJANG URUSAN PEMERINTAHAN DAERAH KABUPATEN/KOTA</b> |   | -   | -          | <b>162.028.000,00</b> | <b>PROGRAM PENUNJANG URUSAN PEMERINTAHAN DAERAH KABUPATEN/KOTA</b> |   | -   | -          | <b>162.028.000,00</b> |
| Perencanaan, Penganggaran, dan Evaluasi Kinerja Perangkat Daerah   |   | -   | -          | 12.000.000,00         | Perencanaan, Penganggaran, dan Evaluasi Kinerja Perangkat Daerah   |   | -   | -          | 12.000.000,00         |
| Koordinasi dan Penyusunan Dokumen RKA-SKPD                         | Kab. Kepulauan Anambas, Siantan, Semua Kel/Desa | <i>Jumlah Dokumen RKA-SKPD dan Laporan Hasil Koordinasi Penyusunan Dokumen RKA-SKPD</i>   | 10 Dokumen | 12.000.000,00         | Koordinasi dan Penyusunan Dokumen RKA-SKPD                         | Kab. Kepulauan Anambas, Siantan, Semua Kel/Desa | <i>Jumlah Dokumen RKA-SKPD dan Laporan Hasil Koordinasi Penyusunan Dokumen RKA-SKPD</i>   | 10 Dokumen | 12.000.000,00         |
| Administrasi Umum Perangkat Daerah                                 |   | -   | -          | 24.500.000,00         | Administrasi Umum Perangkat Daerah                                 |   | -   | -          | 24.500.000,00         |
| Penyediaan Komponen Instalasi                                      |   |   |            |                       | Penyediaan Komponen Instalasi                                      |   |   |            |                       |
| Listrik/Penerangan Bangunan Kantor                                 | Kab. Kepulauan Anambas, Siantan, Semua Kel/Desa | <i>Jumlah Paket Komponen Instalasi Listrik/Penerangan Bangunan Kantor yang Disediakan</i> | 1 Paket    | 1.500.000,00          | Listrik/Penerangan Bangunan Kantor                                 | Kab. Kepulauan Anambas, Siantan, Semua Kel/Desa | <i>Jumlah Paket Komponen Instalasi Listrik/Penerangan Bangunan Kantor yang Disediakan</i> | 1 Paket    | 1.500.000,00          |
| Penyediaan Peralatan Rumah Tangga                                  | Kab. Kepulauan Anambas, Siantan, Semua Kel/Desa | <i>Jumlah Paket Peralatan Rumah Tangga yang Disediakan</i>                                | 1 Paket    | 5.000.000,00          | Penyediaan Peralatan Rumah Tangga                                  | Kab. Kepulauan Anambas, Siantan, Semua Kel/Desa | <i>Jumlah Paket Peralatan Rumah Tangga yang Disediakan</i>                                | 1 Paket    | 5.000.000,00          |
| Penyediaan Bahan Logistik Kantor                                   | Kab. Kepulauan Anambas, Siantan, Semua Kel/Desa | <i>Jumlah Paket Bahan Logistik Kantor yang Disediakan</i>                                 | 1 Paket    | 8.000.000,00          | Penyediaan Bahan Logistik Kantor                                   | Kab. Kepulauan Anambas, Siantan, Semua Kel/Desa | <i>Jumlah Paket Bahan Logistik Kantor yang Disediakan</i>                                 | 1 Paket    | 8.000.000,00          |
| Penyediaan Barang Cetak dan Penggandaan                            | Kab. Kepulauan Anambas, Siantan, Semua Kel/Desa | <i>Jumlah Paket Barang Cetak dan Penggandaan yang Disediakan</i>                          | 1 Paket    | 10.000.000,00         | Penyediaan Barang Cetak dan Penggandaan                            | Kab. Kepulauan Anambas, Siantan, Semua Kel/Desa | <i>Jumlah Paket Barang Cetak dan Penggandaan yang Disediakan</i>                          | 1 Paket    | 10.000.000,00         |

|   |   |   |            |                       |   |   |   |            |                       |
|---|---|---|------------|-----------------------|---|---|---|------------|-----------------------|
| Penyediaan Jasa Penunjang Urusan Pemerintahan Daerah  |   | -   | -          | 109.528.000,00        | Penyediaan Jasa Penunjang Urusan Pemerintahan Daerah  |   | -   | -          | 109.528.000,00        |
| Penyediaan Jasa Surat Menyurat  | Kab. Kepulauan Anambas, Siantan, Semua Kel/Desa | <i>Jumlah Laporan Penyediaan Jasa Surat Menyurat</i>  | 12 Laporan | 10.000.000,00         | Penyediaan Jasa Surat Menyurat  | Kab. Kepulauan Anambas, Siantan, Semua Kel/Desa | <i>Jumlah Laporan Penyediaan Jasa Surat Menyurat</i>  | 12 Laporan | 10.000.000,00         |
| Penyediaan Jasa Komunikasi, Sumber Daya Air dan Listrik   | Kab. Kepulauan Anambas, Siantan, Semua Kel/Desa | <i>Jumlah Laporan Penyediaan Jasa Komunikasi, Sumber Daya Air dan Listrik yang Disediakan</i>                 | 12 Laporan | 99.528.000,00         | Penyediaan Jasa Komunikasi, Sumber Daya Air dan Listrik   | Kab. Kepulauan Anambas, Siantan, Semua Kel/Desa | <i>Jumlah Laporan Penyediaan Jasa Komunikasi, Sumber Daya Air dan Listrik yang Disediakan</i>                 | 12 Laporan | 99.528.000,00         |
| Pemeliharaan Barang Milik Daerah Penunjang Urusan Pemerintahan Daerah   |   | -   | -          | 16.000.000,00         | Pemeliharaan Barang Milik Daerah Penunjang Urusan Pemerintahan Daerah   |   | -   | -          | 16.000.000,00         |
| Penyediaan Jasa Pemeliharaan, Biaya Pemeliharaan, Pajak dan Perizinan Kendaraan Dinas Operasional atau Lapangan | Kab. Kepulauan Anambas, Siantan, Semua Kel/Desa | <i>Jumlah Kendaraan Dinas Operasional atau Lapangan yang Dipelihara dan dibayarkan Pajak dan Perizinannya</i> | 2 Unit     | 8.000.000,00          | Penyediaan Jasa Pemeliharaan, Biaya Pemeliharaan, Pajak dan Perizinan Kendaraan Dinas Operasional atau Lapangan | Kab. Kepulauan Anambas, Siantan, Semua Kel/Desa | <i>Jumlah Kendaraan Dinas Operasional atau Lapangan yang Dipelihara dan dibayarkan Pajak dan Perizinannya</i> | 2 Unit     | 8.000.000,00          |
| Pemeliharaan Aset Tetap Lainnya   | Kab. Kepulauan Anambas, Siantan, Semua Kel/Desa | <i>Jumlah Aset Tetap Lainnya yang Dipelihara</i>  | 6 Unit     | 8.000.000,00          | Pemeliharaan Aset Tetap Lainnya   | Kab. Kepulauan Anambas, Siantan, Semua Kel/Desa | <i>Jumlah Aset Tetap Lainnya yang Dipelihara</i>  | 6 Unit     | 8.000.000,00          |
| <b>PUSKESMAS JEMAJA BARAT</b>   |   |   |            | <b>146.265.060,00</b> | <b>PUSKESMAS JEMAJA BARAT</b>   |   |   |            | <b>146.265.060,00</b> |
| <b>URUSAN PEMERINTAHAN WAJIB YANG BERKAITAN DENGAN PELAYANAN DASAR</b>  |   |   |            | <b>146.265.060,00</b> | <b>URUSAN PEMERINTAHAN WAJIB YANG BERKAITAN DENGAN PELAYANAN DASAR</b>  |   |   |            | <b>146.265.060,00</b> |

|  |  |  |           |                       |  |  |  |           |                       |
|--|--|--|-----------|-----------------------|--|--|--|-----------|-----------------------|
| <b>URUSAN PEMERINTAHAN BIDANG KESEHATAN</b>                        |  |  |           | <b>146.265.060,00</b> | <b>URUSAN PEMERINTAHAN BIDANG KESEHATAN</b>                        |  |  |           | <b>146.265.060,00</b> |
| <b>PROGRAM PENUNJANG URUSAN PEMERINTAHAN DAERAH KABUPATEN/KOTA</b> |  | -  | -         | <b>96.265.060,00</b>  | <b>PROGRAM PENUNJANG URUSAN PEMERINTAHAN DAERAH KABUPATEN/KOTA</b> |  | -  | -         | <b>96.265.060,00</b>  |
| Administrasi Umum Perangkat Daerah                                 |  | -  | -         | 50.383.060,00         | Administrasi Umum Perangkat Daerah                                 |  | -  | -         | 50.383.060,00         |
| Penyediaan Peralatan Rumah Tangga                                  | Kab. Kepulauan Anambas, Jemaja Barat, Semua Kel/Desa | <i>Jumlah Paket Peralatan Rumah Tangga yang Disediakan</i>                 | 1 Paket   | 5.000.000,00          | Penyediaan Peralatan Rumah Tangga                                  | Kab. Kepulauan Anambas, Jemaja Barat, Semua Kel/Desa | <i>Jumlah Paket Peralatan Rumah Tangga yang Disediakan</i>                 | 1 Paket   | 5.000.000,00          |
| Penyediaan Bahan Logistik Kantor                                   | Kab. Kepulauan Anambas, Jemaja Barat, Semua Kel/Desa | <i>Jumlah Paket Bahan Logistik Kantor yang Disediakan</i>                  | 1 Paket   | 32.883.060,00         | Penyediaan Bahan Logistik Kantor                                   | Kab. Kepulauan Anambas, Jemaja Barat, Semua Kel/Desa | <i>Jumlah Paket Bahan Logistik Kantor yang Disediakan</i>                  | 1 Paket   | 32.883.060,00         |
| Penyediaan Barang Cetak dan Penggandaan                            | Kab. Kepulauan Anambas, Jemaja Barat, Semua Kel/Desa | <i>Jumlah Paket Barang Cetak dan Penggandaan yang Disediakan</i>           | 1 Paket   | 2.500.000,00          | Penyediaan Barang Cetak dan Penggandaan                            | Kab. Kepulauan Anambas, Jemaja Barat, Semua Kel/Desa | <i>Jumlah Paket Barang Cetak dan Penggandaan yang Disediakan</i>           | 1 Paket   | 2.500.000,00          |
| Penyelenggaraan Rapat Koordinasi dan Konsultasi SKPD               | Kab. Kepulauan Anambas, Jemaja Barat, Semua Kel/Desa | <i>Jumlah Laporan Penyelenggaraan Rapat Koordinasi dan Konsultasi SKPD</i> | 1 Laporan | 10.000.000,00         | Penyelenggaraan Rapat Koordinasi dan Konsultasi SKPD               | Kab. Kepulauan Anambas, Jemaja Barat, Semua Kel/Desa | <i>Jumlah Laporan Penyelenggaraan Rapat Koordinasi dan Konsultasi SKPD</i> | 1 Laporan | 10.000.000,00         |
| Penyediaan Jasa Penunjang Urusan Pemerintahan Daerah               |  | -  | -         | 17.472.000,00         | Penyediaan Jasa Penunjang Urusan Pemerintahan Daerah               |  | -  | -         | 17.472.000,00         |
| Penyediaan Jasa Surat Menyurat                                     | Kab. Kepulauan Anambas, Jemaja Barat, Semua Kel/Desa | <i>Jumlah Laporan Penyediaan Jasa Surat Menyurat</i>                       | 1 Laporan | 15.000.000,00         | Penyediaan Jasa Surat Menyurat                                     | Kab. Kepulauan Anambas, Jemaja Barat, Semua Kel/Desa | <i>Jumlah Laporan Penyediaan Jasa Surat Menyurat</i>                       | 1 Laporan | 15.000.000,00         |

|  |  |   |            |                       |  |  |   |            |                       |
|--|--|---|------------|-----------------------|--|--|---|------------|-----------------------|
| Penyediaan Jasa Komunikasi, Sumber Daya Air dan Listrik                              | Kab. Kepulauan Anambas, Jemaja Barat, Semua Kel/Desa | <i>Jumlah Laporan Penyediaan Jasa Komunikasi, Sumber Daya Air dan Listrik yang Disediakan</i> | 1 Laporan  | 2.472.000,00          | Penyediaan Jasa Komunikasi, Sumber Daya Air dan Listrik                              | Kab. Kepulauan Anambas, Jemaja Barat, Semua Kel/Desa | <i>Jumlah Laporan Penyediaan Jasa Komunikasi, Sumber Daya Air dan Listrik yang Disediakan</i> | 1 Laporan  | 2.472.000,00          |
| Pemeliharaan Barang Milik Daerah Penunjang Urusan Pemerintahan Daerah                |  | -   | -          | 28.410.000,00         | Pemeliharaan Barang Milik Daerah Penunjang Urusan Pemerintahan Daerah                |  | -   | -          | 28.410.000,00         |
| Pemeliharaan/Rehabilitasi Gedung Kantor dan Bangunan Lainnya                         | Kab. Kepulauan Anambas, Jemaja Barat, Semua Kel/Desa | <i>Jumlah Gedung Kantor dan Bangunan Lainnya yang Dipelihara/Dir ehabilitasi</i>              | 1 Unit     | 28.410.000,00         | Pemeliharaan/Rehabilitasi Gedung Kantor dan Bangunan Lainnya                         | Kab. Kepulauan Anambas, Jemaja Barat, Semua Kel/Desa | <i>Jumlah Gedung Kantor dan Bangunan Lainnya yang Dipelihara/Dir ehabilitasi</i>              | 1 Unit     | 28.410.000,00         |
| <b>PROGRAM PEMENUHAN UPAYA KESEHATAN PERORANGAN DAN UPAYA KESEHATAN MASYARAKAT</b>   |  | -   | -          | <b>50.000.000,00</b>  | <b>PROGRAM PEMENUHAN UPAYA KESEHATAN PERORANGAN DAN UPAYA KESEHATAN MASYARAKAT</b>   |  | -   | -          | <b>50.000.000,00</b>  |
| Penyediaan Layanan Kesehatan untuk UKM dan UKP Rujukan Tingkat Daerah Kabupaten/Kota |  | -   | -          | 50.000.000,00         | Penyediaan Layanan Kesehatan untuk UKM dan UKP Rujukan Tingkat Daerah Kabupaten/Kota |  | -   | -          | 50.000.000,00         |
| Operasional Pelayanan Puskesmas  | Kab. Kepulauan Anambas, Jemaja Barat, Semua Kel/Desa | <i>Jumlah Dokumen Operasional Pelayanan Puskesmas</i>   | 12 Dokumen | 50.000.000,00         | Operasional Pelayanan Puskesmas  | Kab. Kepulauan Anambas, Jemaja Barat, Semua Kel/Desa | <i>Jumlah Dokumen Operasional Pelayanan Puskesmas</i>   | 12 Dokumen | 50.000.000,00         |
| <b>PUSKESMAS SIANTAN UTARA</b>   |  |   |            | <b>140.072.000,00</b> | <b>PUSKESMAS SIANTAN UTARA</b>   |  |   |            | <b>140.072.000,00</b> |
| <b>URUSAN PEMERINTAHAN WAJIB YANG BERKAITAN DENGAN PELAYANAN DASAR</b>               |  |   |            | <b>140.072.000,00</b> | <b>URUSAN PEMERINTAHAN WAJIB YANG BERKAITAN DENGAN PELAYANAN DASAR</b>               |  |   |            | <b>140.072.000,00</b> |
| <b>URUSAN PEMERINTAHAN BIDANG KESEHATAN</b>  |  |   |            | <b>140.072.000,00</b> | <b>URUSAN PEMERINTAHAN BIDANG KESEHATAN</b>  |  |   |            | <b>140.072.000,00</b> |

|  |   |  |           |                      |  |   |  |           |                      |
|--|---|--|-----------|----------------------|--|---|--|-----------|----------------------|
| <b>PROGRAM PENUNJANG URUSAN PEMERINTAHAN DAERAH KABUPATEN/KOTA</b> |   | -  | -         | <b>90.072.000,00</b> | <b>PROGRAM PENUNJANG URUSAN PEMERINTAHAN DAERAH KABUPATEN/KOTA</b> |   | -  | -         | <b>90.072.000,00</b> |
| Administrasi Umum Perangkat Daerah                                 |   | -  | -         | 47.600.000,00        | Administrasi Umum Perangkat Daerah                                 |   | -  | -         | 47.600.000,00        |
| Penyediaan Peralatan dan Perlengkapan Kantor                       | Kab. Kepulauan Anambas, Siantan Utara, Semua Kel/Desa | <i>Jumlah Paket Peralatan dan Perlengkapan Kantor yang Disediakan</i>      | 1 Paket   | 5.000.000,00         | Penyediaan Peralatan dan Perlengkapan Kantor                       | Kab. Kepulauan Anambas, Siantan Utara, Semua Kel/Desa | <i>Jumlah Paket Peralatan dan Perlengkapan Kantor yang Disediakan</i>      | 1 Paket   | 5.000.000,00         |
| Penyediaan Peralatan Rumah Tangga                                  | Kab. Kepulauan Anambas, Siantan Utara, Semua Kel/Desa | <i>Jumlah Paket Peralatan Rumah Tangga yang Disediakan</i>                 | 1 Paket   | 5.000.000,00         | Penyediaan Peralatan Rumah Tangga                                  | Kab. Kepulauan Anambas, Siantan Utara, Semua Kel/Desa | <i>Jumlah Paket Peralatan Rumah Tangga yang Disediakan</i>                 | 1 Paket   | 5.000.000,00         |
| Penyediaan Bahan Logistik Kantor                                   | Kab. Kepulauan Anambas, Siantan Utara, Semua Kel/Desa | <i>Jumlah Paket Bahan Logistik Kantor yang Disediakan</i>                  | 1 Paket   | 25.100.000,00        | Penyediaan Bahan Logistik Kantor                                   | Kab. Kepulauan Anambas, Siantan Utara, Semua Kel/Desa | <i>Jumlah Paket Bahan Logistik Kantor yang Disediakan</i>                  | 1 Paket   | 25.100.000,00        |
| Penyediaan Barang Cetak dan Penggandaan                            | Kab. Kepulauan Anambas, Siantan Utara, Semua Kel/Desa | <i>Jumlah Paket Barang Cetak dan Penggandaan yang Disediakan</i>           | 1 Paket   | 2.500.000,00         | Penyediaan Barang Cetak dan Penggandaan                            | Kab. Kepulauan Anambas, Siantan Utara, Semua Kel/Desa | <i>Jumlah Paket Barang Cetak dan Penggandaan yang Disediakan</i>           | 1 Paket   | 2.500.000,00         |
| Penyelenggaraan Rapat Koordinasi dan Konsultasi SKPD               | Kab. Kepulauan Anambas, Siantan Utara, Semua Kel/Desa | <i>Jumlah Laporan Penyelenggaraan Rapat Koordinasi dan Konsultasi SKPD</i> | 1 Laporan | 10.000.000,00        | Penyelenggaraan Rapat Koordinasi dan Konsultasi SKPD               | Kab. Kepulauan Anambas, Siantan Utara, Semua Kel/Desa | <i>Jumlah Laporan Penyelenggaraan Rapat Koordinasi dan Konsultasi SKPD</i> | 1 Laporan | 10.000.000,00        |
| Penyediaan Jasa Penunjang Urusan Pemerintahan Daerah               |   | -  | -         | 22.472.000,00        | Penyediaan Jasa Penunjang Urusan Pemerintahan Daerah               |   | -  | -         | 22.472.000,00        |
| Penyediaan Jasa Surat Menyurat                                     | Kab. Kepulauan Anambas,                               | <i>Jumlah Laporan Penyediaan</i>   | 1 Laporan | 20.000.000,00        | Penyediaan Jasa Surat Menyurat                                     | Kab. Kepulauan Anambas,                               | <i>Jumlah Laporan Penyediaan</i>   | 1 Laporan | 20.000.000,00        |

|  |   |   |            |                       |  |   |   |            |                       |
|--|---|---|------------|-----------------------|--|---|---|------------|-----------------------|
|  | Siantan Timur, Semua Kel/Desa                         | <i>Jasa Surat Menyurat</i>  |            |                       |  | Siantan Timur, Semua Kel/Desa                         | <i>Jasa Surat Menyurat</i>  |            |                       |
| Penyediaan Jasa Komunikasi, Sumber Daya Air dan Listrik                              | Kab. Kepulauan Anambas, Siantan Utara, Semua Kel/Desa | <i>Jumlah Laporan Penyediaan Jasa Komunikasi, Sumber Daya Air dan Listrik yang Disediakan</i> | 1 Laporan  | 2.472.000,00          | Penyediaan Jasa Komunikasi, Sumber Daya Air dan Listrik                              | Kab. Kepulauan Anambas, Siantan Utara, Semua Kel/Desa | <i>Jumlah Laporan Penyediaan Jasa Komunikasi, Sumber Daya Air dan Listrik yang Disediakan</i> | 1 Laporan  | 2.472.000,00          |
| Pemeliharaan Barang Milik Daerah Penunjang Urusan Pemerintahan Daerah                |   | -   | -          | 20.000.000,00         | Pemeliharaan Barang Milik Daerah Penunjang Urusan Pemerintahan Daerah                |   | -   | -          | 20.000.000,00         |
| Pemeliharaan/Rehabilitasi Gedung Kantor dan Bangunan Lainnya                         | Kab. Kepulauan Anambas, Siantan Utara, Semua Kel/Desa | <i>Jumlah Gedung Kantor dan Bangunan Lainnya yang Dipelihara/Dir ehabilitasi</i>              | 1 Unit     | 20.000.000,00         | Pemeliharaan/Rehabilitasi Gedung Kantor dan Bangunan Lainnya                         | Kab. Kepulauan Anambas, Siantan Utara, Semua Kel/Desa | <i>Jumlah Gedung Kantor dan Bangunan Lainnya yang Dipelihara/Dir ehabilitasi</i>              | 1 Unit     | 20.000.000,00         |
| <b>PROGRAM PEMENUHAN UPAYA KESEHATAN PERORANGAN DAN UPAYA KESEHATAN MASYARAKAT</b>   |   | -   | -          | <b>50.000.000,00</b>  | <b>PROGRAM PEMENUHAN UPAYA KESEHATAN PERORANGAN DAN UPAYA KESEHATAN MASYARAKAT</b>   |   | -   | -          | <b>50.000.000,00</b>  |
| Penyediaan Layanan Kesehatan untuk UKM dan UKP Rujukan Tingkat Daerah Kabupaten/Kota |   | -   | -          | 50.000.000,00         | Penyediaan Layanan Kesehatan untuk UKM dan UKP Rujukan Tingkat Daerah Kabupaten/Kota |   | -   | -          | 50.000.000,00         |
| Operasional Pelayanan Puskesmas  | Kab. Kepulauan Anambas, Siantan Utara, Semua Kel/Desa | <i>Jumlah Dokumen Operasional Pelayanan Puskesmas</i>   | 12 Dokumen | 50.000.000,00         | Operasional Pelayanan Puskesmas  | Kab. Kepulauan Anambas, Siantan Utara, Semua Kel/Desa | <i>Jumlah Dokumen Operasional Pelayanan Puskesmas</i>   | 12 Dokumen | 50.000.000,00         |
| <b>PUSKESMAS KUTE SIANTAN</b>  |   |   |            | <b>258.000.000,00</b> | <b>PUSKESMAS KUTE SIANTAN</b>  |   |   |            | <b>258.000.000,00</b> |
| <b>URUSAN PEMERINTAHAN WAJIB YANG BERKAITAN DENGAN PELAYANAN DASAR</b>               |   |   |            | <b>258.000.000,00</b> | <b>URUSAN PEMERINTAHAN WAJIB YANG BERKAITAN DENGAN PELAYANAN DASAR</b>               |   |   |            | <b>258.000.000,00</b> |

|  |  |   |         |                       |  |  |   |         |                       |
|--|--|---|---------|-----------------------|--|--|---|---------|-----------------------|
| <b>URUSAN PEMERINTAHAN BIDANG KESEHATAN</b>                        |  |   |         | <b>258.000.000,00</b> | <b>URUSAN PEMERINTAHAN BIDANG KESEHATAN</b>                        |  |   |         | <b>258.000.000,00</b> |
| <b>PROGRAM PENUNJANG URUSAN PEMERINTAHAN DAERAH KABUPATEN/KOTA</b> |  | -   | -       | <b>90.000.000,00</b>  | <b>PROGRAM PENUNJANG URUSAN PEMERINTAHAN DAERAH KABUPATEN/KOTA</b> |  | -   | -       | <b>90.000.000,00</b>  |
| Administrasi Umum Perangkat Daerah                                 |  | -   | -       | 35.000.000,00         | Administrasi Umum Perangkat Daerah                                 |  | -   | -       | 35.000.000,00         |
| Penyediaan Peralatan dan Perlengkapan Kantor                       | Kab. Kepulauan Anambas, Samboja Barat, Semua Kel/Desa Kab. Kepulauan Anambas, Kute Siantan, Semua Kel/Desa | <i>Jumlah Paket Peralatan dan Perlengkapan Kantor yang Disediakan</i> | 1 Paket | 10.000.000,00         | Penyediaan Peralatan dan Perlengkapan Kantor                       | Kab. Kepulauan Anambas, Samboja Barat, Semua Kel/Desa Kab. Kepulauan Anambas, Kute Siantan, Semua Kel/Desa | <i>Jumlah Paket Peralatan dan Perlengkapan Kantor yang Disediakan</i> | 1 Paket | 10.000.000,00         |
| Penyediaan Peralatan Rumah Tangga                                  | Kab. Kepulauan Anambas, Samboja Barat, Semua Kel/Desa Kab. Kepulauan Anambas, Kute Siantan, Semua Kel/Desa | <i>Jumlah Paket Peralatan Rumah Tangga yang Disediakan</i>            | 1 Paket | 5.000.000,00          | Penyediaan Peralatan Rumah Tangga                                  | Kab. Kepulauan Anambas, Samboja Barat, Semua Kel/Desa Kab. Kepulauan Anambas, Kute Siantan, Semua Kel/Desa | <i>Jumlah Paket Peralatan Rumah Tangga yang Disediakan</i>            | 1 Paket | 5.000.000,00          |
| Penyediaan Bahan Logistik Kantor                                   | Kab. Kepulauan Anambas, Samboja Barat, Semua Kel/Desa Kab. Kepulauan Anambas, Kute Siantan,                | <i>Jumlah Paket Bahan Logistik Kantor yang Disediakan</i>             | 2 Paket | 20.000.000,00         | Penyediaan Bahan Logistik Kantor                                   | Kab. Kepulauan Anambas, Samboja Barat, Semua Kel/Desa Kab. Kepulauan Anambas, Kute                         | <i>Jumlah Paket Bahan Logistik Kantor yang Disediakan</i>             | 2 Paket | 20.000.000,00         |

|  |  |   |            |                       |  |  |   |            |                       |
|--|--|---|------------|-----------------------|--|--|---|------------|-----------------------|
|  | Semua Kel/Desa   |   |            |                       |  | Siantan, Semua Kel/Desa  |   |            |                       |
| Penyediaan Jasa Penunjang Urusan Pemerintahan Daerah                                 |  | -   | -          | 55.000.000,00         | Penyediaan Jasa Penunjang Urusan Pemerintahan Daerah                                 |  | -   | -          | 55.000.000,00         |
| Penyediaan Jasa Surat Menyurat   | Kab. Kepulauan Anambas, Samboja Barat, Semua Kel/Desa Kab. Kepulauan Anambas, Kute Siantan, Semua Kel/Desa | <i>Jumlah Laporan Penyediaan Jasa Surat Menyurat</i>  | 1 Laporan  | 10.000.000,00         | Penyediaan Jasa Surat Menyurat   | Kab. Kepulauan Anambas, Samboja Barat, Semua Kel/Desa Kab. Kepulauan Anambas, Kute Siantan, Semua Kel/Desa | <i>Jumlah Laporan Penyediaan Jasa Surat Menyurat</i>  | 1 Laporan  | 10.000.000,00         |
| Penyediaan Jasa Komunikasi, Sumber Daya Air dan Listrik                              | Kab. Kepulauan Anambas, Samboja Barat, Semua Kel/Desa Kab. Kepulauan Anambas, Kute Siantan, Semua Kel/Desa | <i>Jumlah Laporan Penyediaan Jasa Komunikasi, Sumber Daya Air dan Listrik yang Disediakan</i> | 12 Laporan | 45.000.000,00         | Penyediaan Jasa Komunikasi, Sumber Daya Air dan Listrik                              | Kab. Kepulauan Anambas, Samboja Barat, Semua Kel/Desa Kab. Kepulauan Anambas, Kute Siantan, Semua Kel/Desa | <i>Jumlah Laporan Penyediaan Jasa Komunikasi, Sumber Daya Air dan Listrik yang Disediakan</i> | 12 Laporan | 45.000.000,00         |
| <b>PROGRAM PEMENUHAN UPAYA KESEHATAN PERORANGAN DAN UPAYA KESEHATAN MASYARAKAT</b>   |  | -   | -          | <b>168.000.000,00</b> | <b>PROGRAM PEMENUHAN UPAYA KESEHATAN PERORANGAN DAN UPAYA KESEHATAN MASYARAKAT</b>   |  | -   | -          | <b>168.000.000,00</b> |
| Penyediaan Layanan Kesehatan untuk UKM dan UKP Rujukan Tingkat Daerah Kabupaten/Kota |  | -   | -          | 168.000.000,00        | Penyediaan Layanan Kesehatan untuk UKM dan UKP Rujukan Tingkat Daerah Kabupaten/Kota |  | -   | -          | 168.000.000,00        |
| Operasional Pelayanan Puskesmas  | Kab. Kepulauan Anambas, Samboja  | <i>Jumlah Dokumen Operasional</i>   | 12 Dokumen | 168.000.000,00        | Operasional Pelayanan Puskesmas  | Kab. Kepulauan Anambas, Samboja  | <i>Jumlah Dokumen Operasional</i>   | 12 Dokumen | 168.000.000,00        |

|  |  |                                |  |                           |  |   |                                |  |                           |
|--|--|--------------------------------|--|---------------------------|--|---|--------------------------------|--|---------------------------|
|  | Barat,<br>Semua<br>Kel/Desa<br>Kab.<br>Kepulauan<br>Anambas,<br>Kute Siantan,<br>Semua<br>Kel/Desa | <i>Pelayanan<br/>Puskesmas</i> |  |                           |  | Barat,<br>Semua<br>Kel/Desa<br>Kab.<br>Kepulauan<br>Anambas,<br>Kute<br>Siantan,<br>Semua<br>Kel/Desa | <i>Pelayanan<br/>Puskesmas</i> |  |                           |
|  |  |                                |  | <b>135.921.383.883,00</b> |  |   |                                |  | <b>135.921.383.883,00</b> |

## **II.5. Penelaahan Usulan Program dan Kegiatan Masyarakat**

Pengendalian Penduduk dan Keluarga Berencana Kabupaten Kepulauan Anambas akan menambah usulan program dan kegiatan yang diusulkan para pemangku kepentingan, baik dari kelompok masyarakat terkait langsung dengan pelayanan, LSM, asosiasi-asosiasi Perguruan Tinggi maupun dari Perangkat Daerah Kabupaten/Kota yang langsung ditujukan kepada Perangkat Daerah maupun berdasarkan hasil pengumpulan informasi Perangkat Daerah dari pengembangan penelitian dan pelaksanaan musrenbang Desa, Kecamatan dan Kabupaten sebagai agenda rutinitas tahunan dalam perencanaan pembangunan. Pada Rencana Kerja (Renja Dinas Kesehatan Pengendalian Penduduk dan Keluarga Berencana tahun 2026 terdapat usulan program/kegiatan dari masyarakat. Program/kegiatan yang diajukan pada Rencana Kerja (Renja) adalah Pembangunan Puskesmas Kecamatan Jemaja Barat, Pembangunan Pustu Air Putih dan Pembangunan Puskesmas Siantan Utara.

## **TUJUAN, SASARAN DAN PROGRAM KEGIATAN**

### **III.1. TELAAHAN TERHADAP KEBIJAKAN NASIONAL**

Sesuai arahan RPJPN 2005-2026, sasaran pembangunan jangka menengah 2020-2024 adalah mewujudkan masyarakat Indonesia yang mandiri, maju, adil, dan makmur melalui percepatan pembangunan di berbagai bidang dengan menekankan terbangunnya struktur perekonomian yang kokoh berlandaskan keunggulan kompetitif di berbagai wilayah yang didukung oleh sumber daya manusia yang berkualitas dan berdaya saing. RPJMN 2020-2024 telah mengarusutamakan Sustainable Development Goals (SDGs). Target-target dari 17 Tujuan Pembangunan Berkelanjutan (SDGs) beserta indikatornya telah menjadi bagian yang tidak terpisahkan dalam 7 agenda pembangunan Indonesia ke depan.

Visi Misi Presiden 2020-2024 disusun berdasarkan arahan RPJPN 2020-2026. RPJMN 2020-2024 dilaksanakan pada periode kepemimpinan Presiden Joko Widodo dan Wakil Presiden K.H. Ma'ruf Amin dengan visi “Terwujudnya Indonesia Maju yang Berdaulat, Mandiri, dan Berkepribadian Berlandaskan Gotong Royong”. Visi tersebut diwujudkan melalui 9 (sembilan) Misi yang dikenal sebagai Nawacita Kedua yaitu ;

1. Peningkatan Kualitas Manusia Indonesia
2. Struktur Ekonomi yang Produktif, Mandiri, dan Berdaya Saing
3. Pembangunan yang Merata dan Berkeadilan
4. Mencapai Lingkungan Hidup yang Berkelanjutan
5. Kemajuan Budaya yang Mencerminkan Kepribadian Bangsa
6. Penegakan Sistem Hukum yang Bebas Korupsi, Bermartabat, dan Terpercaya
7. Perlindungan bagi Segenap Bangsa dan Memberikan Rasa Aman pada Seluruh Warga
8. Pengelolaan Pemerintahan yang Bersih, Efektif, dan Terpercaya
9. Sinergi Pemerintah Daerah dalam Kerangka Negara Kesatuan

Presiden menetapkan 5 (lima) arahan utama sebagai strategi dalam pelaksanaan misi Nawacita dan pencapaian sasaran Visi Indonesia 2045. Kelima arahan tersebut mencakup Pembangunan Sumber Daya Manusia, Pembangunan Infrastruktur, Penyederhanaan Regulasi, Penyederhanaan Birokrasi, dan Transformasi Ekonomi.

### **III.2. TUJUAN DAN SASARAN RENJA OPD**

Penetapan tujuan dan sasaran didasarkan pada identifikasi faktor-faktor kunci keberhasilan (*Critical Success Factor*) yang ditetapkan setelah penetapan Visi dan Misi. Penetapan tujuan akan mengarah kepada perumusan sasaran, kebijakan, program dan kegiatan dalam rangka merealisasikan Visi dan Misi. Sedangkan sasaran menggambarkan hal-hal yang ingin dicapai melalui tindakan-tindakan terfokus yang bersifat spesifik, terinci, terukur dan dapat dicapai.

Dinas Kesehatan, Pengendalian Penduduk dan Keluarga Berencana sesuai dengan tugas pokok dan fungsinya sebagai lembaga teknis daerah yang merupakan *leading sector* kesehatan, pengendalian penduduk dan keluarga berencana dan membantu Bupati Kepulauan Anambas dalam menyusun dan merumuskan kebijakan teknis di bidang kesehatan, pengendalian penduduk dan keluarga berencan dituntut untuk meningkatkan derajat kesehatan masyarakat yang setinggi-tingginya sesuai dengan amanah pembangunan kesehatan. Untuk mewujudkan visi Bupati periode 2021-2026 yaitu “Kepulauan Anambas sebagai Kabupaten Maritim Terdepan yang Berdaya Saing, Maju dan Berakhlakul Karimah” yang berarti Kabupaten Maritim Terdepan, Berdaya Saing, Maju dan Berakhlakul Karimah. Upaya untuk mewujudkan visi tersebut melalui empat misi pembangunan Kabupaten Kepulauan Anambas dimana urusan kesehatan berada pada misi ke satu yaitu Membangun Sumber Daya Manusia yang Kompetitif, Sehat dan Tangguh, Berbudaya, serta Berakhlakul Karimah dan misi ketiga yaitu Menciptakan Tata Penyelenggaraan Pemerintahan Daerah yang Bersih dan Melayaniserta Otonomi Desa yang Bersinergi.

Tujuan dan sasaran Rencana Kerja Dinas Kesehatan, Pengendalian Penduduk dan Keluarga Berencana Kabupaten Kepulauan Anambas Tahun 2026 didasarkan pada isu-isu penting dalam penyelenggaraan tugas dan fungsi yang dikaitkan dengan sasaran target kinerja pada Rencana Strategis Periode 2021-2026. Tujuan yang dilaksanakan oleh Dinas Kesehatan, Pengendalian Penduduk dan Keluarga Berencana yaitu meningkatkan akses dan mutu pelayanan kesehatan dasar dan rujukan.

### **Tabel 3.1**

#### **Penjabaran Misi, Tujuan dan Sasaran Tahun 2026**



| No | Misi   | Tujuan  | Sasaran   | Indikator Tujuan / Sasaran   | Target Kinerja Tujuan / Sasaran Pada Tahun 2026  |  |
|----|--|---|---|--|--|--|
| 1  | 2  | 3   | 4   | 5  | 6  |  |
| 1  | <b>Misi No 1:<br/>Membangun Sumber Daya Manusia yang Kompetitif, Sehat dan Tangguh, Berbudaya, serta Berakhlakul Karimah</b> | 1. Meningkatkan Derajat Kesehatan Masyarakat di Kabupaten Kepulauan Anambas | 1.1 Meningkatnya akses dan mutu pelayanan kesehatan serta menurunnya angka kesakitan dan kematian | Umur Harapan Hidup   | 68,19  |  |
|    |  |   |   | Angka Kematian Bayi per 1000 kelahiran hidup                       | 10/1000 KH                                       |  |
|    |  |   |   | Persentase Desa/kelurahan Universal Child Immunization (UCI)       | 98,00%   |  |
|    |  |   |   | Angka Annual Parasite Insidens (API)                               | 0.25   |  |
|    |  |   |   | Persentase masyarakat yang telah mendapatkan jaminan kesehatan     | 98,44%   |  |
|    |  |   |   | Persentase fasilitas kesehatan milik pemerintah yang terakreditasi | 100.00%  |  |
|    |  |   |   | Persentase Pemenuhan Kebutuhan dan Pendayagunaan SDM Kesehatan     | 100.00%  |  |
|    |  |   |   | Persentase Posyandu Aktif  | 88,00%   |  |
|    |  |   |   | Persentase Desa Siaga Aktif  | 100,00%  |  |
|    |  |   |   | 2. Mewujudkan Keluarga yang  |  | Indeks Pembangunan Keluarga (i-Bangga) |
|    |  | Tentram, Mandiri, dan Bahagia (Keluarga Berkualitas)                        | 2.1 Terkendalinya jumlah penduduk   | Persentase Kampung KB yang dibina                                  | 100,00%  |  |
|    |  |   | 2.2 Meningkatkan cakupan keluarga berkualitas   | Persentase pembinaan keluarga berencana yang dilaksanakan          | 79,00%   |  |
|    |  |   | 3. Meningkatnya Tata Kelola Pemerintahan yang Transparan dan Akuntabel                            | Indeks Reformasi Birokrasi   | BB (60,2)  |  |
|    |  |   |   | 3.1 Meningkatnya Akuntabilitas Kinerja                             | Nilai Akuntabilitas Instansi Pemerintahan (AKIP) | BB (60,2)                              |
|    |  |   |   | Indeks Kepuasan Masyarakat   | B (82)   |  |

### III.3. PROGRAM DAN KEGIATAN

Program merupakan kumpulan kegiatan yang sistematis dan terpadu untuk mendapatkan hasil yang dilaksanakan oleh satu dan beberapa instansi pemerintah ataupun dalam rangka kerjasama dengan masyarakat guna mencapai sasaran tertentu.

Apabila dikaitkan dengan pencapaian Visi dan Misi Kabupaten Kepulauan Anambas, pada dasarnya kegiatan Dinas Kesehatan Kabupaten Kepulauan Anambas adalah sebagai “pengarah” setiap program pembangunan dan sistem yang akan memberikan kemudahan bagi SKPD untuk menentukan arah dan sasaran kegiatan, lingkup dan pengukuran tingkat kesuksesannya.

Guna menunjang pencapaian dari visi, misi, dan sasaran tersebut, terdapat program kesehatan yang telah dipersiapkan untuk peningkatan pelayanan kesehatan antara lain sebagai berikut :

**Tabel 3.2**  
**Program, Kegiatan, dan Subkegiatan Dinas Kesehatan Pengendalian**  
**Penduduk dan keluarga Berencana Tahun 2026**

| NO | RKPD   | PAGU INDIKATIF<br>(Rp)    |
|----|--|---------------------------|
|    | URUSAN / BIDANG URUSAN / PROGRAM / KEGIATAN / SUB KEGIATAN             |                           |
|    | <b>DINAS KESEHATAN, PENGENDALIAN PENDUDUK DAN KELUARGA BERENCANA</b>   | <b>121.180.424.585,00</b> |
|    | <b>URUSAN PEMERINTAHAN WAJIB YANG BERKAITAN DENGAN PELAYANAN DASAR</b> | <b>121.178.924.585,00</b> |
|    | <b>URUSAN PEMERINTAHAN BIDANG KESEHATAN</b>                            | <b>121.178.924.585,00</b> |
| 1, | <b>PROGRAM PENUNJANG URUSAN PEMERINTAHAN DAERAH KABUPATEN/KOTA</b>     | <b>100.566.924.585,00</b> |
|    | Perencanaan, Penganggaran, dan Evaluasi Kinerja Perangkat Daerah       | 100.000,00                |
|    | Penyusunan Dokumen Perencanaan Perangkat Daerah                        | 100.000,00                |
|    | Administrasi Keuangan Perangkat Daerah                                 | 93.230.248.035,00         |
|    | Penyediaan Gaji dan Tunjangan ASN                                      | 91.921.948.035,00         |
|    | Pelaksanaan Penatausahaan dan Pengujian/Verifikasi Keuangan SKPD       | 1.308.300.000,00          |
|    | Administrasi Barang Milik Daerah pada Perangkat Daerah                 | 15.000.000,00             |
|    | Pembinaan, Pengawasan, dan Pengendalian Barang Milik Daerah pada SKPD  | 15.000.000,00             |
|    | Administrasi Umum Perangkat Daerah                                     | 570.000.000,00            |
|    | Penyediaan Komponen Instalasi Listrik/Penerangan Bangunan Kantor       | 10.000.000,00             |
|    | Penyediaan Peralatan dan Perlengkapan Kantor                           | 25.000.000,00             |
|    | Penyediaan Peralatan Rumah Tangga                                      | 15.000.000,00             |
|    | Penyediaan Bahan Logistik Kantor                                       | 100.000.000,00            |
|    | Penyediaan Barang Cetak dan Penggandaan                                | 20.000.000,00             |
|    | Penyelenggaraan Rapat Koordinasi dan Konsultasi SKPD                   | 400.000.000,00            |
|    | Penyediaan Jasa Penunjang Urusan Pemerintahan Daerah                   | 6.413.476.550,00          |
|    | Penyediaan Jasa Surat Menyurat   | 119.000.000,00            |

|    |  |                          |
|----|--|--------------------------|
|    | Penyediaan Jasa Komunikasi, Sumber Daya Air dan Listrik  | 104.488.940,00           |
|    | Penyediaan Jasa Peralatan dan Perlengkapan Kantor  | 20.000.000,00            |
|    | Penyediaan Jasa Pelayanan Umum Kantor  | 6.169.987.610,00         |
|    | Pemeliharaan Barang Milik Daerah Penunjang Urusan Pemerintahan Daerah  | 338.000.000,00           |
|    | Penyediaan Jasa Pemeliharaan, Biaya Pemeliharaan, dan Pajak Kendaraan Perorangan Dinas atau Kendaraan Dinas Jabatan                        | 20.000.000,00            |
|    | Penyediaan Jasa Pemeliharaan, Biaya Pemeliharaan, Pajak dan Perizinan Kendaraan Dinas Operasional atau Lapangan                            | 20.000.000,00            |
|    | Pemeliharaan/Rehabilitasi Gedung Kantor dan Bangunan Lainnya   | 298.000.000,00           |
|    | Peningkatan Pelayanan BLUD   | 100.000,00               |
|    | Pelayanan dan Penunjang Pelayanan BLUD   | 100.000,00               |
| 2, | <b>PROGRAM PEMENUHAN UPAYA KESEHATAN PERORANGAN DAN UPAYA KESEHATAN MASYARAKAT</b>   | <b>20.611.900.000,00</b> |
|    | Penyediaan Fasilitas Pelayanan Kesehatan untuk UKM dan UKP Kewenangan Daerah Kabupaten/Kota  | 10.350.500.000,00        |
|    | Pembangunan Fasilitas Kesehatan Lainnya  | 2.500.000.000,00         |
|    | Pengadaan Alat Kesehatan/Alat Penunjang Medik Fasilitas Pelayanan Kesehatan  | 100.000,00               |
|    | Pengadaan dan Pemeliharaan Alat Kalibrasi  | 100.000,00               |
|    | Pemeliharaan Rutin dan Berkala Alat Kesehatan/Alat Penunjang Medik Fasilitas Pelayanan Kesehatan   | 100.000,00               |
|    | Pengadaan Obat, Bahan Habis Pakai, Bahan Medis Habis Pakai, Vaksin, Makanan dan Minuman di Fasilitas Kesehatan                             | 7.850.000.000,00         |
|    | Pengembangan Pendekatan Pelayanan Kesehatan di DTPK (Pelayanan Kesehatan Bergerak, Gugus Pulau, Pelayanan Kesehatan Berbasis Telemedicine) | 100.000,00               |
|    | Distribusi Alat Kesehatan, Obat, Bahan Habis Pakai, Bahan Medis Habis Pakai, Vaksin, Makanan dan Minuman ke Fasilitas Kesehatan            | 100.000,00               |
|    | Penyediaan Layanan Kesehatan untuk UKM dan UKP Rujukan Tingkat Daerah Kabupaten/Kota   | 10.261.300.000,00        |
|    | Pengelolaan Pelayanan Kesehatan Ibu Hamil  | 20.000.000,00            |
|    | Pengelolaan Pelayanan Kesehatan Ibu Bersalin   | 20.000.000,00            |
|    | Pengelolaan Pelayanan Kesehatan Bayi Baru Lahir  | 20.000.000,00            |
|    | Pengelolaan Pelayanan Kesehatan Balita   | 20.000.000,00            |
|    | Pengelolaan Pelayanan Kesehatan pada Usia Pendidikan Dasar   | 20.000.000,00            |
|    | Pengelolaan Pelayanan Kesehatan pada Usia Produktif  | 20.000.000,00            |
|    | Pengelolaan Pelayanan Kesehatan pada Usia Lanjut   | 20.000.000,00            |
|    | Pengelolaan Pelayanan Kesehatan Penderita Hipertensi   | 20.000.000,00            |
|    | Pengelolaan Pelayanan Kesehatan Penderita Diabetes Melitus   | 20.000.000,00            |
|    | Pengelolaan Pelayanan Kesehatan Orang dengan Gangguan Jiwa Berat   | 20.000.000,00            |
|    | Pengelolaan Pelayanan Kesehatan Orang Terduga Tuberkulosis   | 20.000.000,00            |
|    | Pengelolaan Pelayanan Kesehatan Orang dengan Risiko Terinfeksi HIV   | 20.000.000,00            |
|    | Pengelolaan Pelayanan Kesehatan Gizi Masyarakat  | 100.000,00               |
|    | Pengelolaan Pelayanan Kesehatan Kerja dan Olahraga   | 100.000,00               |
|    | Pengelolaan Pelayanan Kesehatan Lingkungan   | 100.000,00               |
|    | Pengelolaan Pelayanan Promosi Kesehatan  | 100.000,00               |
|    | Pengelolaan Surveilans Kesehatan   | 100.000,00               |
|    | Pengelolaan Pelayanan Kesehatan Orang dengan Masalah Kesehatan Jiwa (ODMK)   | 100.000,00               |
|    | Pelayanan Kesehatan Penyakit Menular dan Tidak Menular   | 100.000,00               |
|    | Pengelolaan Jaminan Kesehatan Masyarakat   | 10.000.000.000,00        |
|    | Pengambilan dan Pengiriman Spesimen Penyakit Potensial KLB ke Laboratorium Rujukan/Nasional  | 100.000,00               |
|    | Penyelenggaraan Kabupaten/Kota Sehat   | 20.000.000,00            |
|    | Pengelolaan pelayanan kesehatan Malaria  | 100.000,00               |
|    | Pengelolaan Pelayanan Kesehatan Reproduksi   | 100.000,00               |
|    | Pengelolaan upaya kesehatan Ibu dan Anak   | 100.000,00               |

|    |  |                     |
|----|--|---------------------|
|    | Pengelolaan Pelayanan Kelanjutusiaan   | 100.000,00          |
|    | Pengelolaan Layanan Imunisasi  | 100.000,00          |
|    | Penyelenggaraan Sistem Informasi Kesehatan Secara Terintegrasi   | 100.000,00          |
|    | Pengelolaan Sistem Informasi Kesehatan   | 100.000,00          |
| 3, | <b>PROGRAM PENINGKATAN KAPASITAS SUMBER DAYA MANUSIA KESEHATAN</b>   | <b>100.000,00</b>   |
|    | Pengembangan Mutu dan Peningkatan Kompetensi Teknis Sumber Daya Manusia Kesehatan Tingkat Daerah Kabupaten/Kota  | 100.000,00          |
|    | Pengembangan Mutu dan Peningkatan Kompetensi Teknis Sumber Daya Manusia Kesehatan Tingkat Daerah Kabupaten/Kota  | 100.000,00          |
|    | <b>URUSAN PEMERINTAHAN WAJIB YANG TIDAK BERKAITAN DENGAN PELAYANAN DASAR</b>   | <b>1.500.000,00</b> |
|    | <b>URUSAN PEMERINTAHAN BIDANG PENGENDALIAN PENDUDUK DAN KELUARGA BERENCANA</b>   | <b>1.500.000,00</b> |
| 1, | <b>PROGRAM PENGENDALIAN PENDUDUK</b>   | <b>300.000,00</b>   |
|    | Pemetaan Perkiraan Pengendalian Penduduk Cakupan Daerah Kabupaten/Kota   | 300.000,00          |
|    | Pembinaan dan Pengawasan Penyelenggaraan Sistem Informasi Keluarga   | 100.000,00          |
|    | Pencatatan dan Pengumpulan Data Keluarga   | 100.000,00          |
|    | Pengolahan dan Pelaporan Data Pengendalian Lapangan dan Pelayanan KB   | 100.000,00          |
| 2, | <b>PROGRAM PEMBINAAN KELUARGA BERENCANA (KB)</b>   | <b>900.000,00</b>   |
|    | Pelaksanaan Advokasi, Komunikasi, Informasi dan Edukasi (KIE) Pengendalian Penduduk dan KB Sesuai Kearifan Budaya Lokal  | 400.000,00          |
|    | Pengelolaan Operasional dan Sarana di Balai Penyuluhan Bangsa Kencana  | 100.000,00          |
|    | Pelaksanaan Mekanisme Operasional Program Bangsa Kencana melalui Rapat Koordinasi Kecamatan (Rakorcam), Rapat Koordinasi Desa (Rakordes), dan Mini Lokakarya (Minilok)             | 100.000,00          |
|    | Promosi dan KIE Program Bangsa Kencana Melalui Media Massa Cetak dan Elektronik serta Media Luar Ruang   | 100.000,00          |
|    | Advokasi Program Bangsa kencana oleh pokja advokasi kepada Stakeholders dan Mitra Kerja  | 100.000,00          |
|    | Pendayagunaan Tenaga Penyuluh KB/Petugas Lapangan KB (PKB/PLKB)  | 100.000,00          |
|    | Penggerakan Kader Institusi Masyarakat Pedesaan (IMP)  | 100.000,00          |
|    | Pengendalian dan Pendistribusian Kebutuhan Alat dan Obat Kontrasepsi serta Pelaksanaan Pelayanan KB di Daerah Kabupaten/Kota   | 300.000,00          |
|    | Pengendalian Pendistribusian Alat dan Obat Kontrasepsi dan Sarana Penunjang Pelayanan KB ke Fasilitas Kesehatan Termasuk Jaringan dan Jejaringnya                                  | 100.000,00          |
|    | Peningkatan Kesertaan Penggunaan Metode Kontrasepsi Jangka Panjang (MKJP)  | 100.000,00          |
|    | Pembinaan Pelayanan Keluarga Berencana dan Kesehatan Reproduksi di Fasilitas Kesehatan Termasuk Jaringan dan Jejaringnya   | 100.000,00          |
|    | Pemberdayaan dan Peningkatan Peran Serta Organisasi Kemasyarakatan Tingkat Daerah Kabupaten/Kota dalam Pelaksanaan Pelayanan dan Pembinaan Kesertaan Ber-KB                        | 100.000,00          |
|    | Pelaksanaan dan Pengelolaan Program Bangsa Kencana di Kampung Keluarga Berkualitas   | 100.000,00          |
| 3, | <b>PROGRAM PEMBERDAYAAN DAN PENINGKATAN KELUARGA SEJAHTERA (KS)</b>  | <b>300.000,00</b>   |
|    | Pelaksanaan Pembangunan Keluarga Melalui Pembinaan Ketahanan dan Kesejahteraan Keluarga  | 100.000,00          |
|    | Pengadaan Sarana Kelompok Kegiatan Ketahanan dan Kesejahteraan Keluarga (BKB, BKR, BKL, PPKS, PIK-R dan Usaha Peningkatan Pendapatan Keluarga Akseptor (UPPKA)                     | 100.000,00          |
|    | Pelaksanaan dan Peningkatan Peran Serta Organisasi Kemasyarakatan Tingkat Daerah Kabupaten/ Kota dalam Pembangunan Keluarga Melalui Pembinaan Ketahanan dan Kesejahteraan Keluarga | 200.000,00          |
|    | Pemantauan Data dan Informasi Keluarga Berisiko Stunting (Termasuk remaja Calon Pengantin/Calon PUS, Ibu Hamil, Pasca salin/kelahiran, Baduta/Balita)                              | 100.000,00          |
|    | Pendampingan Keluarga Berisiko Stunting (Termasuk remaja Calon Pengantin/Calon PUS, Ibu Hamil, Pasca salin/kelahiran, Baduta/Balita)   | 100.000,00          |

|    |   |                         |
|----|---|-------------------------|
|    | <b>RSUD TAREMPA</b>   | <b>5.213.621.552,00</b> |
|    | <b>URUSAN PEMERINTAHAN WAJIB YANG BERKAITAN DENGAN PELAYANAN DASAR</b>  | <b>5.213.521.552,00</b> |
|    | <b>URUSAN PEMERINTAHAN BIDANG KESEHATAN</b>   | <b>5.213.521.552,00</b> |
| 1, | <b>PROGRAM PENUNJANG URUSAN PEMERINTAHAN DAERAH KABUPATEN/KOTA</b>  | <b>5.213.421.552,00</b> |
|    | Administrasi Umum Perangkat Daerah  | 266.921.552,00          |
|    | Penyediaan Komponen Instalasi Listrik/Penerangan Bangunan Kantor  | 100.000,00              |
|    | Penyediaan Peralatan dan Perlengkapan Kantor  | 100.000,00              |
|    | Penyediaan Bahan Logistik Kantor  | 266.621.552,00          |
|    | Penyelenggaraan Rapat Koordinasi dan Konsultasi SKPD  | 100.000,00              |
|    | Penyediaan Jasa Penunjang Urusan Pemerintahan Daerah  | 293.900.000,00          |
|    | Penyediaan Jasa Surat Menyurat  | 100.000,00              |
|    | Penyediaan Jasa Komunikasi, Sumber Daya Air dan Listrik   | 293.700.000,00          |
|    | Penyediaan Jasa Peralatan dan Perlengkapan Kantor   | 100.000,00              |
|    | Pemeliharaan Barang Milik Daerah Penunjang Urusan Pemerintahan Daerah   | 222.100.000,00          |
|    | Penyediaan Jasa Pemeliharaan, Biaya Pemeliharaan, Pajak dan Perizinan Kendaraan Dinas Operasional atau Lapangan     | 100.000,00              |
|    | Pemeliharaan/Rehabilitasi Sarana dan Prasarana Gedung Kantor atau Bangunan Lainnya                                  | 222.000.000,00          |
|    | Peningkatan Pelayanan BLUD  | 4.430.500.000,00        |
|    | Pelayanan dan Penunjang Pelayanan BLUD  | 4.430.500.000,00        |
| 2, | <b>PROGRAM PEMENUHAN UPAYA KESEHATAN PERORANGAN DAN UPAYA KESEHATAN MASYARAKAT</b>                                  | <b>100.000,00</b>       |
|    | Penyediaan Fasilitas Pelayanan Kesehatan untuk UKM dan UKP Kewenangan Daerah Kabupaten/Kota                         | 100.000,00              |
|    | Pemeliharaan Rutin dan Berkala Alat Kesehatan/Alat Penunjang Medik Fasilitas Pelayanan Kesehatan                    | 100.000,00              |
|    | <b>NON URUSAN</b>   | <b>100.000,00</b>       |
|    | <b>URUSAN PEMERINTAHAN BIDANG XX</b>  | <b>100.000,00</b>       |
| 1, | <b>PROGRAM PENUNJANG URUSAN PEMERINTAHAN DAERAH KABUPATEN/KOTA</b>  | <b>100.000,00</b>       |
|    | Administrasi Umum Perangkat Daerah  | 100.000,00              |
|    | Penyediaan Barang Cetak dan Penggandaan   | 100.000,00              |
|    | <b>RSUD JEMAJA</b>  | <b>889.765.025,00</b>   |
|    | <b>URUSAN PEMERINTAHAN WAJIB YANG BERKAITAN DENGAN PELAYANAN DASAR</b>  | <b>874.665.025,00</b>   |
|    | <b>URUSAN PEMERINTAHAN BIDANG KESEHATAN</b>   | <b>874.665.025,00</b>   |
| 1, | <b>PROGRAM PENUNJANG URUSAN PEMERINTAHAN DAERAH KABUPATEN/KOTA</b>  | <b>874.565.025,00</b>   |
|    | Administrasi Umum Perangkat Daerah  | 287.104.224,00          |
|    | Penyediaan Komponen Instalasi Listrik/Penerangan Bangunan Kantor  | 100.000,00              |
|    | Penyediaan Peralatan dan Perlengkapan Kantor  | 100.000,00              |
|    | Penyediaan Peralatan Rumah Tangga   | 19.000.000,00           |
|    | Penyediaan Bahan Logistik Kantor  | 257.904.224,00          |
|    | Penyediaan Barang Cetak dan Penggandaan   | 10.000.000,00           |
|    | Penyediaan Jasa Penunjang Urusan Pemerintahan Daerah  | 287.360.801,00          |
|    | Penyediaan Jasa Surat Menyurat  | 36.646.401,00           |
|    | Penyediaan Jasa Komunikasi, Sumber Daya Air dan Listrik   | 235.464.400,00          |
|    | Penyediaan Jasa Peralatan dan Perlengkapan Kantor   | 15.250.000,00           |
|    | Pemeliharaan Barang Milik Daerah Penunjang Urusan Pemerintahan Daerah   | 100.000,00              |
|    | Penyediaan Jasa Pemeliharaan, Biaya Pemeliharaan, dan Pajak Kendaraan Perorangan Dinas atau Kendaraan Dinas Jabatan | 100.000,00              |
|    | Peningkatan Pelayanan BLUD  | 300.000.000,00          |
|    | Pelayanan dan Penunjang Pelayanan BLUD  | 300.000.000,00          |

|    |   |                         |
|----|---|-------------------------|
| 2, | <b>PROGRAM PEMENUHAN UPAYA KESEHATAN PERORANGAN DAN UPAYA KESEHATAN MASYARAKAT</b>                                  | <b>100.000,00</b>       |
|    | Penyediaan Fasilitas Pelayanan Kesehatan untuk UKM dan UKP Kewenangan Daerah Kabupaten/Kota                         | 100.000,00              |
|    | Pemeliharaan Rutin dan Berkala Alat Kesehatan/Alat Penunjang Medik Fasilitas Pelayanan Kesehatan                    | 100.000,00              |
|    | <b>NON URUSAN</b>   | <b>15.100.000,00</b>    |
|    | <b>URUSAN PEMERINTAHAN BIDANG XX</b>  | <b>15.100.000,00</b>    |
| 1, | <b>PROGRAM PENUNJANG URUSAN PEMERINTAHAN DAERAH KABUPATEN/KOTA</b>  | <b>15.100.000,00</b>    |
|    | Administrasi Umum Perangkat Daerah  | 15.000.000,00           |
|    | Penyelenggaraan Rapat Koordinasi dan Konsultasi SKPD  | 15.000.000,00           |
|    | Pemeliharaan Barang Milik Daerah Penunjang Urusan Pemerintahan Daerah   | 100.000,00              |
|    | Pemeliharaan/Rehabilitasi Gedung Kantor dan Bangunan Lainnya  | 100.000,00              |
|    | <b>RSUD PALMATAK</b>  | <b>2.935.589.739,00</b> |
|    | <b>URUSAN PEMERINTAHAN WAJIB YANG BERKAITAN DENGAN PELAYANAN DASAR</b>  | <b>2.935.589.739,00</b> |
|    | <b>URUSAN PEMERINTAHAN BIDANG KESEHATAN</b>   | <b>2.935.589.739,00</b> |
| 1, | <b>PROGRAM PENUNJANG URUSAN PEMERINTAHAN DAERAH KABUPATEN/KOTA</b>  | <b>2.935.489.739,00</b> |
|    | Administrasi Umum Perangkat Daerah  | 270.589.739,00          |
|    | Penyediaan Komponen Instalasi Listrik/Penerangan Bangunan Kantor  | 100.000,00              |
|    | Penyediaan Peralatan Rumah Tangga   | 100.000,00              |
|    | Penyediaan Bahan Logistik Kantor  | 270.289.739,00          |
|    | Penyelenggaraan Rapat Koordinasi dan Konsultasi SKPD  | 100.000,00              |
|    | Penyediaan Jasa Penunjang Urusan Pemerintahan Daerah  | 231.776.000,00          |
|    | Penyediaan Jasa Surat Menyurat  | 100.000,00              |
|    | Penyediaan Jasa Komunikasi, Sumber Daya Air dan Listrik   | 231.676.000,00          |
|    | Pemeliharaan Barang Milik Daerah Penunjang Urusan Pemerintahan Daerah   | 33.124.000,00           |
|    | Penyediaan Jasa Pemeliharaan, Biaya Pemeliharaan, dan Pajak Kendaraan Perorangan Dinas atau Kendaraan Dinas Jabatan | 100.000,00              |
|    | Pemeliharaan/Rehabilitasi Gedung Kantor dan Bangunan Lainnya  | 33.024.000,00           |
|    | Peningkatan Pelayanan BLUD  | 2.400.000.000,00        |
|    | Pelayanan dan Penunjang Pelayanan BLUD  | 2.400.000.000,00        |
| 2, | <b>PROGRAM PEMENUHAN UPAYA KESEHATAN PERORANGAN DAN UPAYA KESEHATAN MASYARAKAT</b>                                  | <b>100.000,00</b>       |
|    | Penyediaan Fasilitas Pelayanan Kesehatan untuk UKM dan UKP Kewenangan Daerah Kabupaten/Kota                         | 100.000,00              |
|    | Pemeliharaan Rutin dan Berkala Alat Kesehatan/Alat Penunjang Medik Fasilitas Pelayanan Kesehatan                    | 100.000,00              |
|    | <b>PUSKESMAS SIANTAN TENGAH</b>   | <b>719.001.870,00</b>   |
|    | <b>URUSAN PEMERINTAHAN WAJIB YANG BERKAITAN DENGAN PELAYANAN DASAR</b>  | <b>719.001.870,00</b>   |
|    | <b>URUSAN PEMERINTAHAN BIDANG KESEHATAN</b>   | <b>719.001.870,00</b>   |
| 1, | <b>PROGRAM PENUNJANG URUSAN PEMERINTAHAN DAERAH KABUPATEN/KOTA</b>  | <b>716.401.870,00</b>   |
|    | Administrasi Umum Perangkat Daerah  | 400.300.000,00          |
|    | Penyediaan Peralatan dan Perlengkapan Kantor  | 100.000,00              |
|    | Penyediaan Peralatan Rumah Tangga   | 100.000,00              |
|    | Penyediaan Bahan Logistik Kantor  | 400.000.000,00          |
|    | Penyediaan Barang Cetak dan Penggandaan   | 100.000,00              |
|    | Penyediaan Jasa Penunjang Urusan Pemerintahan Daerah  | 46.001.870,00           |
|    | Penyediaan Jasa Surat Menyurat  | 100.000,00              |
|    | Penyediaan Jasa Komunikasi, Sumber Daya Air dan Listrik   | 45.901.870,00           |
|    | Pemeliharaan Barang Milik Daerah Penunjang Urusan Pemerintahan Daerah   | 100.000,00              |

|    |   |                       |
|----|---|-----------------------|
|    | Penyediaan Jasa Pemeliharaan, Biaya Pemeliharaan, Pajak dan Perizinan Kendaraan Dinas Operasional atau Lapangan | 100.000,00            |
|    | Peningkatan Pelayanan BLUD  | 270.000.000,00        |
|    | Pelayanan dan Penunjang Pelayanan BLUD  | 270.000.000,00        |
| 2, | <b>PROGRAM PEMENUHAN UPAYA KESEHATAN PERORANGAN DAN UPAYA KESEHATAN MASYARAKAT</b>                              | <b>2.600.000,00</b>   |
|    | Penyediaan Layanan Kesehatan untuk UKM dan UKP Rujukan Tingkat Daerah Kabupaten/Kota                            | 2.500.000,00          |
|    | Pengelolaan Pelayanan Kesehatan Ibu Hamil   | 100.000,00            |
|    | Pengelolaan Pelayanan Kesehatan Ibu Bersalin  | 100.000,00            |
|    | Pengelolaan Pelayanan Kesehatan Bayi Baru Lahir   | 100.000,00            |
|    | Pengelolaan Pelayanan Kesehatan Balita  | 100.000,00            |
|    | Pengelolaan Pelayanan Kesehatan pada Usia Pendidikan Dasar  | 100.000,00            |
|    | Pengelolaan Pelayanan Kesehatan pada Usia Produktif   | 100.000,00            |
|    | Pengelolaan Pelayanan Kesehatan pada Usia Lanjut  | 100.000,00            |
|    | Pengelolaan Pelayanan Kesehatan Penderita Hipertensi  | 100.000,00            |
|    | Pengelolaan Pelayanan Kesehatan Penderita Diabetes Melitus  | 100.000,00            |
|    | Pengelolaan Pelayanan Kesehatan Orang dengan Gangguan Jiwa Berat  | 100.000,00            |
|    | Pengelolaan Pelayanan Kesehatan Orang Terduga Tuberkulosis  | 100.000,00            |
|    | Pengelolaan Pelayanan Kesehatan Orang dengan Risiko Terinfeksi HIV  | 100.000,00            |
|    | Pengelolaan Pelayanan Kesehatan Gizi Masyarakat   | 100.000,00            |
|    | Pengelolaan Pelayanan Kesehatan Kerja dan Olahraga  | 100.000,00            |
|    | Pengelolaan Pelayanan Kesehatan Lingkungan  | 100.000,00            |
|    | Pengelolaan Pelayanan Promosi Kesehatan   | 100.000,00            |
|    | Pengelolaan Surveilans Kesehatan  | 100.000,00            |
|    | Pengelolaan Pelayanan Kesehatan Orang dengan Masalah Kesehatan Jiwa (ODMK)                                      | 100.000,00            |
|    | Pelayanan Kesehatan Penyakit Menular dan Tidak Menular  | 100.000,00            |
|    | Operasional Pelayanan Puskesmas   | 100.000,00            |
|    | Pengelolaan pelayanan kesehatan Malaria   | 100.000,00            |
|    | Pengelolaan Pelayanan Kesehatan Reproduksi  | 100.000,00            |
|    | Pengelolaan upaya kesehatan Ibu dan Anak  | 100.000,00            |
|    | Pengelolaan Pelayanan Kelanjutusiaan  | 100.000,00            |
|    | Pengelolaan Layanan Imunisasi   | 100.000,00            |
|    | Penyelenggaraan Sistem Informasi Kesehatan Secara Terintegrasi  | 100.000,00            |
|    | Pengelolaan Sistem Informasi Kesehatan  | 100.000,00            |
|    | <b>PUSKESMAS LETUNG</b>   | <b>585.861.116,00</b> |
|    | <b>URUSAN PEMERINTAHAN WAJIB YANG BERKAITAN DENGAN PELAYANAN DASAR</b>  | <b>585.861.116,00</b> |
|    | <b>URUSAN PEMERINTAHAN BIDANG KESEHATAN</b>   | <b>585.861.116,00</b> |
| 1, | <b>PROGRAM PENUNJANG URUSAN PEMERINTAHAN DAERAH KABUPATEN/KOTA</b>  | <b>585.561.116,00</b> |
|    | Administrasi Umum Perangkat Daerah  | 57.991.116,00         |
|    | Penyediaan Bahan Logistik Kantor  | 57.991.116,00         |
|    | Penyediaan Jasa Penunjang Urusan Pemerintahan Daerah  | 37.570.000,00         |
|    | Penyediaan Jasa Komunikasi, Sumber Daya Air dan Listrik   | 37.570.000,00         |
|    | Peningkatan Pelayanan BLUD  | 490.000.000,00        |
|    | Pelayanan dan Penunjang Pelayanan BLUD  | 490.000.000,00        |
| 2, | <b>PROGRAM PEMENUHAN UPAYA KESEHATAN PERORANGAN DAN UPAYA KESEHATAN MASYARAKAT</b>                              | <b>300.000,00</b>     |
|    | Penyediaan Layanan Kesehatan untuk UKM dan UKP Rujukan Tingkat Daerah Kabupaten/Kota                            | 300.000,00            |
|    | Pengelolaan Pelayanan Kesehatan Ibu Hamil   | 100.000,00            |
|    | Pengelolaan Pelayanan Kesehatan Ibu Bersalin  | 100.000,00            |
|    | Pengelolaan Pelayanan Kesehatan Bayi Baru Lahir   | 100.000,00            |

|    |  |                       |
|----|--|-----------------------|
|    | <b>PUSKESMAS JEMAJA TIMUR</b>  | <b>348.332.010,00</b> |
|    | <b>URUSAN PEMERINTAHAN WAJIB YANG BERKAITAN DENGAN PELAYANAN DASAR</b>               | <b>348.332.010,00</b> |
|    | <b>URUSAN PEMERINTAHAN BIDANG KESEHATAN</b>  | <b>348.332.010,00</b> |
| 1, | <b>PROGRAM PENUNJANG URUSAN PEMERINTAHAN DAERAH KABUPATEN/KOTA</b>                   | <b>345.732.010,00</b> |
|    | Administrasi Umum Perangkat Daerah   | 69.148.000,00         |
|    | Penyediaan Bahan Logistik Kantor   | 69.148.000,00         |
|    | Penyediaan Jasa Penunjang Urusan Pemerintahan Daerah                                 | 26.479.600,00         |
|    | Penyediaan Jasa Komunikasi, Sumber Daya Air dan Listrik                              | 26.479.600,00         |
|    | Peningkatan Pelayanan BLUD   | 250.104.410,00        |
|    | Pelayanan dan Penunjang Pelayanan BLUD   | 250.104.410,00        |
| 2, | <b>PROGRAM PEMENUHAN UPAYA KESEHATAN PERORANGAN DAN UPAYA KESEHATAN MASYARAKAT</b>   | <b>2.600.000,00</b>   |
|    | Penyediaan Layanan Kesehatan untuk UKM dan UKP Rujukan Tingkat Daerah Kabupaten/Kota | 2.500.000,00          |
|    | Pengelolaan Pelayanan Kesehatan Ibu Hamil  | 100.000,00            |
|    | Pengelolaan Pelayanan Kesehatan Ibu Bersalin   | 100.000,00            |
|    | Pengelolaan Pelayanan Kesehatan Bayi Baru Lahir                                      | 100.000,00            |
|    | Pengelolaan Pelayanan Kesehatan Balita   | 100.000,00            |
|    | Pengelolaan Pelayanan Kesehatan pada Usia Pendidikan Dasar                           | 100.000,00            |
|    | Pengelolaan Pelayanan Kesehatan pada Usia Produktif                                  | 100.000,00            |
|    | Pengelolaan Pelayanan Kesehatan pada Usia Lanjut                                     | 100.000,00            |
|    | Pengelolaan Pelayanan Kesehatan Penderita Hipertensi                                 | 100.000,00            |
|    | Pengelolaan Pelayanan Kesehatan Penderita Diabetes Melitus                           | 100.000,00            |
|    | Pengelolaan Pelayanan Kesehatan Orang Terduga Tuberkulosis                           | 100.000,00            |
|    | Pengelolaan Pelayanan Kesehatan Orang dengan Risiko Terinfeksi HIV                   | 100.000,00            |
|    | Pengelolaan Pelayanan Kesehatan Gizi Masyarakat                                      | 100.000,00            |
|    | Pengelolaan Pelayanan Kesehatan Kerja dan Olahraga                                   | 100.000,00            |
|    | Pengelolaan Pelayanan Kesehatan Lingkungan   | 100.000,00            |
|    | Pengelolaan Pelayanan Promosi Kesehatan  | 100.000,00            |
|    | Pengelolaan Surveilans Kesehatan   | 100.000,00            |
|    | Pengelolaan Pelayanan Kesehatan Orang dengan Masalah Kesehatan Jiwa (ODMK)           | 100.000,00            |
|    | Pelayanan Kesehatan Penyakit Menular dan Tidak Menular                               | 100.000,00            |
|    | Operasional Pelayanan Puskesmas  | 100.000,00            |
|    | Pengelolaan pelayanan kesehatan Malaria  | 100.000,00            |
|    | Pengelolaan Pelayanan Kesehatan Reproduksi   | 100.000,00            |
|    | Pengelolaan upaya kesehatan Ibu dan Anak   | 100.000,00            |
|    | Pengelolaan Pelayanan Kelanjutusiaan   | 100.000,00            |
|    | Pengelolaan Layanan Imunisasi  | 100.000,00            |
|    | Penyelenggaraan Sistem Informasi Kesehatan Secara Terintegrasi                       | 100.000,00            |
|    | Pengelolaan Sistem Informasi Kesehatan   | 100.000,00            |
|    | <b>PUSKESMAS PALMATAK</b>  | <b>919.400.000,00</b> |
|    | <b>URUSAN PEMERINTAHAN WAJIB YANG BERKAITAN DENGAN PELAYANAN DASAR</b>               | <b>919.400.000,00</b> |
|    | <b>URUSAN PEMERINTAHAN BIDANG KESEHATAN</b>  | <b>919.400.000,00</b> |
| 1, | <b>PROGRAM PENUNJANG URUSAN PEMERINTAHAN DAERAH KABUPATEN/KOTA</b>                   | <b>919.400.000,00</b> |
|    | Administrasi Umum Perangkat Daerah   | 90.000.000,00         |
|    | Penyediaan Bahan Logistik Kantor   | 90.000.000,00         |
|    | Penyediaan Jasa Penunjang Urusan Pemerintahan Daerah                                 | 62.400.000,00         |
|    | Penyediaan Jasa Komunikasi, Sumber Daya Air dan Listrik                              | 62.400.000,00         |
|    | Peningkatan Pelayanan BLUD   | 767.000.000,00        |
|    | Pelayanan dan Penunjang Pelayanan BLUD   | 767.000.000,00        |

|    |   |                         |
|----|---|-------------------------|
|    | <b>PUSKESMAS TAREMPA</b>  | <b>1.421.197.926,00</b> |
|    | <b>URUSAN PEMERINTAHAN WAJIB YANG BERKAITAN DENGAN PELAYANAN DASAR</b>  | <b>1.421.197.926,00</b> |
|    | <b>URUSAN PEMERINTAHAN BIDANG KESEHATAN</b>   | <b>1.421.197.926,00</b> |
| 1, | <b>PROGRAM PENUNJANG URUSAN PEMERINTAHAN DAERAH KABUPATEN/KOTA</b>  | <b>1.421.197.926,00</b> |
|    | Administrasi Umum Perangkat Daerah  | 38.000.000,00           |
|    | Penyediaan Bahan Logistik Kantor  | 38.000.000,00           |
|    | Penyediaan Jasa Penunjang Urusan Pemerintahan Daerah  | 55.626.000,00           |
|    | Penyediaan Jasa Komunikasi, Sumber Daya Air dan Listrik   | 55.626.000,00           |
|    | Peningkatan Pelayanan BLUD  | 1.327.571.926,00        |
|    | Pelayanan dan Penunjang Pelayanan BLUD  | 1.327.571.926,00        |
|    | <b>PUSKESMAS SIANTAN SELATAN</b>  | <b>582.300.000,00</b>   |
|    | <b>URUSAN PEMERINTAHAN WAJIB YANG BERKAITAN DENGAN PELAYANAN DASAR</b>  | <b>582.300.000,00</b>   |
|    | <b>URUSAN PEMERINTAHAN BIDANG KESEHATAN</b>   | <b>582.300.000,00</b>   |
| 1, | <b>PROGRAM PENUNJANG URUSAN PEMERINTAHAN DAERAH KABUPATEN/KOTA</b>  | <b>582.300.000,00</b>   |
|    | Administrasi Umum Perangkat Daerah  | 200.200.000,00          |
|    | Penyediaan Peralatan Rumah Tangga   | 100.000,00              |
|    | Penyediaan Bahan Logistik Kantor  | 200.000.000,00          |
|    | Penyediaan Barang Cetak dan Penggandaan   | 100.000,00              |
|    | Penyediaan Jasa Penunjang Urusan Pemerintahan Daerah  | 20.100.000,00           |
|    | Penyediaan Jasa Surat Menyurat  | 100.000,00              |
|    | Penyediaan Jasa Komunikasi, Sumber Daya Air dan Listrik   | 20.000.000,00           |
|    | Pemeliharaan Barang Milik Daerah Penunjang Urusan Pemerintahan Daerah   | 100.000,00              |
|    | Penyediaan Jasa Pemeliharaan, Biaya Pemeliharaan, Pajak dan Perizinan Kendaraan Dinas Operasional atau Lapangan | 100.000,00              |
|    | Peningkatan Pelayanan BLUD  | 361.900.000,00          |
|    | Pelayanan dan Penunjang Pelayanan BLUD  | 361.900.000,00          |
|    | <b>PUSKESMAS SIANTAN TIMUR</b>  | <b>419.525.000,00</b>   |
|    | <b>URUSAN PEMERINTAHAN WAJIB YANG BERKAITAN DENGAN PELAYANAN DASAR</b>  | <b>419.525.000,00</b>   |
|    | <b>URUSAN PEMERINTAHAN BIDANG KESEHATAN</b>   | <b>419.525.000,00</b>   |
| 1, | <b>PROGRAM PENUNJANG URUSAN PEMERINTAHAN DAERAH KABUPATEN/KOTA</b>  | <b>419.425.000,00</b>   |
|    | Administrasi Umum Perangkat Daerah  | 150.300.000,00          |
|    | Penyediaan Peralatan dan Perlengkapan Kantor  | 100.000,00              |
|    | Penyediaan Peralatan Rumah Tangga   | 100.000,00              |
|    | Penyediaan Bahan Logistik Kantor  | 150.000.000,00          |
|    | Penyediaan Barang Cetak dan Penggandaan   | 100.000,00              |
|    | Penyediaan Jasa Penunjang Urusan Pemerintahan Daerah  | 44.885.000,00           |
|    | Penyediaan Jasa Surat Menyurat  | 100.000,00              |
|    | Penyediaan Jasa Komunikasi, Sumber Daya Air dan Listrik   | 44.785.000,00           |
|    | Pemeliharaan Barang Milik Daerah Penunjang Urusan Pemerintahan Daerah   | 20.240.000,00           |
|    | Penyediaan Jasa Pemeliharaan, Biaya Pemeliharaan, Pajak dan Perizinan Kendaraan Dinas Operasional atau Lapangan | 20.240.000,00           |
|    | Peningkatan Pelayanan BLUD  | 204.000.000,00          |
|    | Pelayanan dan Penunjang Pelayanan BLUD  | 204.000.000,00          |
| 2, | <b>PROGRAM PEMENUHAN UPAYA KESEHATAN PERORANGAN DAN UPAYA KESEHATAN MASYARAKAT</b>                              | <b>100.000,00</b>       |
|    | Penyediaan Layanan Kesehatan untuk UKM dan UKP Rujukan Tingkat Daerah Kabupaten/Kota                            | 100.000,00              |
|    | Pengelolaan Pelayanan Kesehatan Ibu Hamil   | 100.000,00              |
|    | <b>BALAI PENGELOLA FARMASI DAN ALAT KESEHATAN (BPAK)</b>  | <b>162.028.000,00</b>   |

|    |   |                       |
|----|---|-----------------------|
|    | <b>URUSAN PEMERINTAHAN WAJIB YANG BERKAITAN DENGAN PELAYANAN DASAR</b>  | <b>162.028.000,00</b> |
|    | <b>URUSAN PEMERINTAHAN BIDANG KESEHATAN</b>   | <b>162.028.000,00</b> |
| 1, | <b>PROGRAM PENUNJANG URUSAN PEMERINTAHAN DAERAH KABUPATEN/KOTA</b>  | <b>162.028.000,00</b> |
|    | Perencanaan, Penganggaran, dan Evaluasi Kinerja Perangkat Daerah  | 12.000.000,00         |
|    | Koordinasi dan Penyusunan Dokumen RKA-SKPD  | 12.000.000,00         |
|    | Administrasi Umum Perangkat Daerah  | 24.500.000,00         |
|    | Penyediaan Komponen Instalasi Listrik/Penerangan Bangunan Kantor  | 1.500.000,00          |
|    | Penyediaan Peralatan Rumah Tangga   | 5.000.000,00          |
|    | Penyediaan Bahan Logistik Kantor  | 8.000.000,00          |
|    | Penyediaan Barang Cetak dan Penggandaan   | 10.000.000,00         |
|    | Penyediaan Jasa Penunjang Urusan Pemerintahan Daerah  | 109.528.000,00        |
|    | Penyediaan Jasa Surat Menyurat  | 10.000.000,00         |
|    | Penyediaan Jasa Komunikasi, Sumber Daya Air dan Listrik   | 99.528.000,00         |
|    | Pemeliharaan Barang Milik Daerah Penunjang Urusan Pemerintahan Daerah   | 16.000.000,00         |
|    | Penyediaan Jasa Pemeliharaan, Biaya Pemeliharaan, Pajak dan Perizinan Kendaraan Dinas Operasional atau Lapangan | 8.000.000,00          |
|    | Pemeliharaan Aset Tetap Lainnya   | 8.000.000,00          |
|    | <b>PUSKESMAS JEMAJA BARAT</b>   | <b>146.265.060,00</b> |
|    | <b>URUSAN PEMERINTAHAN WAJIB YANG BERKAITAN DENGAN PELAYANAN DASAR</b>  | <b>146.265.060,00</b> |
|    | <b>URUSAN PEMERINTAHAN BIDANG KESEHATAN</b>   | <b>146.265.060,00</b> |
| 1, | <b>PROGRAM PENUNJANG URUSAN PEMERINTAHAN DAERAH KABUPATEN/KOTA</b>  | <b>96.265.060,00</b>  |
|    | Administrasi Umum Perangkat Daerah  | 50.383.060,00         |
|    | Penyediaan Peralatan Rumah Tangga   | 5.000.000,00          |
|    | Penyediaan Bahan Logistik Kantor  | 32.883.060,00         |
|    | Penyediaan Barang Cetak dan Penggandaan   | 2.500.000,00          |
|    | Penyelenggaraan Rapat Koordinasi dan Konsultasi SKPD  | 10.000.000,00         |
|    | Penyediaan Jasa Penunjang Urusan Pemerintahan Daerah  | 17.472.000,00         |
|    | Penyediaan Jasa Surat Menyurat  | 15.000.000,00         |
|    | Penyediaan Jasa Komunikasi, Sumber Daya Air dan Listrik   | 2.472.000,00          |
|    | Pemeliharaan Barang Milik Daerah Penunjang Urusan Pemerintahan Daerah   | 28.410.000,00         |
|    | Pemeliharaan/Rehabilitasi Gedung Kantor dan Bangunan Lainnya  | 28.410.000,00         |
| 2, | <b>PROGRAM PEMENUHAN UPAYA KESEHATAN PERORANGAN DAN UPAYA KESEHATAN MASYARAKAT</b>                              | <b>50.000.000,00</b>  |
|    | Penyediaan Layanan Kesehatan untuk UKM dan UKP Rujukan Tingkat Daerah Kabupaten/Kota                            | 50.000.000,00         |
|    | Operasional Pelayanan Puskesmas   | 50.000.000,00         |
|    | <b>PUSKESMAS SIANTAN UTARA</b>  | <b>140.072.000,00</b> |
|    | <b>URUSAN PEMERINTAHAN WAJIB YANG BERKAITAN DENGAN PELAYANAN DASAR</b>  | <b>140.072.000,00</b> |
|    | <b>URUSAN PEMERINTAHAN BIDANG KESEHATAN</b>   | <b>140.072.000,00</b> |
| 1, | <b>PROGRAM PENUNJANG URUSAN PEMERINTAHAN DAERAH KABUPATEN/KOTA</b>  | <b>90.072.000,00</b>  |
|    | Administrasi Umum Perangkat Daerah  | 47.600.000,00         |
|    | Penyediaan Peralatan dan Perlengkapan Kantor  | 5.000.000,00          |
|    | Penyediaan Peralatan Rumah Tangga   | 5.000.000,00          |
|    | Penyediaan Bahan Logistik Kantor  | 25.100.000,00         |
|    | Penyediaan Barang Cetak dan Penggandaan   | 2.500.000,00          |
|    | Penyelenggaraan Rapat Koordinasi dan Konsultasi SKPD  | 10.000.000,00         |
|    | Penyediaan Jasa Penunjang Urusan Pemerintahan Daerah  | 22.472.000,00         |
|    | Penyediaan Jasa Surat Menyurat  | 20.000.000,00         |

|    |  |                           |
|----|--|---------------------------|
|    | Penyediaan Jasa Komunikasi, Sumber Daya Air dan Listrik                              | 2.472.000,00              |
|    | Pemeliharaan Barang Milik Daerah Penunjang Urusan Pemerintahan Daerah                | 20.000.000,00             |
|    | Pemeliharaan/Rehabilitasi Gedung Kantor dan Bangunan Lainnya                         | 20.000.000,00             |
| 2, | <b>PROGRAM PEMENUHAN UPAYA KESEHATAN PERORANGAN DAN UPAYA KESEHATAN MASYARAKAT</b>   | <b>50.000.000,00</b>      |
|    | Penyediaan Layanan Kesehatan untuk UKM dan UKP Rujukan Tingkat Daerah Kabupaten/Kota | 50.000.000,00             |
|    | Operasional Pelayanan Puskesmas  | 50.000.000,00             |
|    | <b>PUSKESMAS KUTE SIANTAN</b>  | <b>258.000.000,00</b>     |
|    | <b>URUSAN PEMERINTAHAN WAJIB YANG BERKAITAN DENGAN PELAYANAN DASAR</b>               | <b>258.000.000,00</b>     |
|    | <b>URUSAN PEMERINTAHAN BIDANG KESEHATAN</b>  | <b>258.000.000,00</b>     |
| 1, | <b>PROGRAM PENUNJANG URUSAN PEMERINTAHAN DAERAH KABUPATEN/KOTA</b>                   | <b>90.000.000,00</b>      |
|    | Administrasi Umum Perangkat Daerah   | 35.000.000,00             |
|    | Penyediaan Peralatan dan Perlengkapan Kantor   | 10.000.000,00             |
|    | Penyediaan Peralatan Rumah Tangga  | 5.000.000,00              |
|    | Penyediaan Bahan Logistik Kantor   | 20.000.000,00             |
|    | Penyediaan Jasa Penunjang Urusan Pemerintahan Daerah                                 | 55.000.000,00             |
|    | Penyediaan Jasa Surat Menyurat   | 10.000.000,00             |
|    | Penyediaan Jasa Komunikasi, Sumber Daya Air dan Listrik                              | 45.000.000,00             |
| 2, | <b>PROGRAM PEMENUHAN UPAYA KESEHATAN PERORANGAN DAN UPAYA KESEHATAN MASYARAKAT</b>   | <b>168.000.000,00</b>     |
|    | Penyediaan Layanan Kesehatan untuk UKM dan UKP Rujukan Tingkat Daerah Kabupaten/Kota | 168.000.000,00            |
|    | Operasional Pelayanan Puskesmas  | 168.000.000,00            |
|    | <b>TOTAL</b>   | <b>135.921.383.883,00</b> |

## **BAB IV**

### **RENCANA KERJA DAN PENDANAAN PERANGKAT DAERAH**

Rumusan rencana program dan kegiatan tahun anggaran 2026 dan Prakiraan Maju tahun anggaran 2027 Dinas Kesehatan Pengendalian Penduduk dan Keluarga Berencana Kabupaten Kepulauan Anambas dapat dilihat pada tabel berikut ini :

**RENCANA KERJA ORGANISASI PERANGKAT DAERAH (RENJA OPD)  
DINAS KESEHATAN, PENGENDALIAN PENDUDUK DAN KELUARGA BERENCANA KAB. KEPULAUAN ANAMBAS TAHUN 2026**

| NO | KODE              | URUSAN / BIDANG URUSAN / PROGRAM / KEGIATAN / SUB KEGIATAN             | INDIKATOR PROGRAM / KEGIATAN / SUB KEGIATAN              | TARGET AKHIR PERIODE RENSTRA OPD | REALISASI CAPAIAN RENJA OPD TAHUN 2024 | PRAKIRAAN CAPAIAN TARGET RENJA OPD TAHUN 2025 | CAPAIAN KINERJA DAN KERANGKA PENDANAAN |                           |   |                         |           | KELOMPOK SASARAN | PRAKIRAAN MAJU RENCANA TAHUN 2027 |                     | PERANGKAT DAERAH PENANGGUNG JAWAB |   |  |
|----|-------------------|--|--|----------------------------------|--|---|--|---------------------------|---|-------------------------|-----------|------------------|-----------------------------------|---------------------|-----------------------------------|---|--|
|    |                   |  |  |                                  |  |   | TARGET 2026                            | PAGU INDIKATIF (Rp)       | LOKASI  | SUMBER DANA             | PRIORITAS |                  | TARGET                            | PAGU INDIKATIF (Rp) |                                   |   |  |
|    |                   |  |  |                                  |  |   |  |                           |   |                         | NASIONAL  |                  |                                   |                     |                                   | DAERAH  |  |
| 1  | 2                 | 3  | 4  | 5                                | 6                                      | 7   | 8                                      | 9                         | 10  | 11                      | 12        | 13               | 14                                | 15                  | 16                                | 17  |  |
|    |                   | <b>DINAS KESEHATAN, PENGENDALIAN PENDUDUK DAN KELUARGA BERENCANA</b>   |  |                                  |  |   |  | <b>121.180.424.585,00</b> |   |                         |           |                  |                                   |                     |                                   | <b>141.433.933.975,00</b>                                     |  |
|    | <b>1</b>          | <b>URUSAN PEMERINTAHAN WAJIB YANG BERKAITAN DENGAN PELAYANAN DASAR</b> |  |                                  |  |   |  | <b>121.178.924.585,00</b> |   |                         |           |                  |                                   |                     | <b>138.985.051.975,00</b>         |   |  |
|    | <b>1.02</b>       | <b>URUSAN PEMERINTAHAN BIDANG KESEHATAN</b>                            |  |                                  |  |   |  | <b>121.178.924.585,00</b> |   |                         |           |                  |                                   |                     | <b>138.985.051.975,00</b>         |   |  |
| 1, | <b>1,02,01</b>    | <b>PROGRAM PENUNJANG URUSAN PEMERINTAHAN DAERAH KABUPATEN/KOTA</b>     | -  | -                                |  |   | -                                      | <b>100.566.924.585,00</b> |   |                         |           |                  |                                   | -                   | <b>108.135.051.975,00</b>         |   |  |
|    | 1.02.01.2.01      | Perencanaan, Penganggaran, dan Evaluasi Kinerja Perangkat Daerah       | -  | -                                |  |   | -                                      | 100.000,00                |   |                         |           |                  |                                   | -                   | 30.000.000,00                     | DINAS KESEHATAN, PENGENDALIAN PENDUDUK DAN KELUARGA BERENCANA |  |
|    | 1.02.01.2.01.0001 | Penyusunan Dokumen Perencanaan Perangkat Daerah                        |  |                                  |  |   |  |                           |   |                         |           |                  |                                   |                     |                                   |   |  |
|    |                   |  | <i>Jumlah Dokumen Perencanaan Perangkat Daerah</i>       |                                  |  |   | 1 Dokumen                              | 100.000,00                | Kab. Kepulauan Anambas, Semua Kecamatan, Semua Kel/Desa | DANA ALOKASI UMUM (DAU) | -         | -                | -                                 |                     | 30.000.000,00                     | DINAS KESEHATAN, PENGENDALIAN PENDUDUK DAN KELUARGA BERENCANA |  |
|    | 1.02.01.2.02      | Administrasi Keuangan Perangkat Daerah                                 | -  | -                                |  |   | -                                      | 93.230.248.035,00         |   |                         |           |                  |                                   | -                   | 98.798.563.035,00                 | DINAS KESEHATAN, PENGENDALIAN PENDUDUK DAN KELUARGA BERENCANA |  |
|    | 1.02.01.2.02.0001 | Penyediaan Gaji dan Tunjangan ASN                                      |  |                                  |  |   |  |                           |   |                         |           |                  |                                   |                     |                                   |   |  |
|    |                   |  | <i>Jumlah Orang yang Menerima Gaji dan Tunjangan ASN</i> |                                  |  |   | 560 Orang/bulan                        | 91.921.948.035,00         | Kab. Kepulauan Anambas, Semua Kecamatan, Semua Kel/Desa | DANA ALOKASI UMUM (DAU) | -         | -                | -                                 |                     | 96.921.948.035,00                 | DINAS KESEHATAN, PENGENDALIAN PENDUDUK DAN KELUARGA BERENCANA |  |
|    | 1.02.01.2.02.0003 | Pelaksanaan Penatausahaan dan Pengujian/Verifikasi Keuangan SKPD       |  |                                  |  |   |  |                           |   |                         |           |                  |                                   |                     |                                   |   |  |

|                   |   |   |   |   |   |   |            |                  |   |                         |   |   |   |   |                  |   |
|-------------------|---|---|---|---|---|---|------------|------------------|---|-------------------------|---|---|---|---|------------------|---|
|                   |   |   | <i>Jumlah Dokumen Penatausahaan dan Pengujian/Verifikasi Keuangan SKPD</i>                        |   |   |   | 12 Dokumen | 1.308.300.000,00 | Kab. Kepulauan Anambas, Semua Kecamatan, Semua Kel/Desa | DANA ALOKASI UMUM (DAU) | - | - | - |   | 1.876.615.000,00 | DINAS KESEHATAN, PENGENDALIAN PENDUDUK DAN KELUARGA BERENCANA |
| 1.02.01.2.03      | Administrasi Barang Milik Daerah pada Perangkat Daerah                | - | -   | - | - | - | -          | 15.000.000,00    |   |                         | - | - | - | - | 35.000.000,00    | DINAS KESEHATAN, PENGENDALIAN PENDUDUK DAN KELUARGA BERENCANA |
| 1.02.01.2.03.0004 | Pembinaan, Pengawasan, dan Pengendalian Barang Milik Daerah pada SKPD |   |   |   |   |   |            |                  |   |                         |   |   |   |   |                  |   |
|                   |   |   | <i>Jumlah Laporan Hasil Pembinaan, Pengawasan, dan Pengendalian Barang Milik Daerah pada SKPD</i> |   |   |   | 1 Laporan  | 15.000.000,00    | Kab. Kepulauan Anambas, Semua Kecamatan, Semua Kel/Desa | DANA ALOKASI UMUM (DAU) | - | - | - |   | 35.000.000,00    | DINAS KESEHATAN, PENGENDALIAN PENDUDUK DAN KELUARGA BERENCANA |
| 1.02.01.2.06      | Administrasi Umum Perangkat Daerah                                    | - | -   | - | - | - | -          | 570.000.000,00   |   |                         | - | - | - | - | 605.000.000,00   | DINAS KESEHATAN, PENGENDALIAN PENDUDUK DAN KELUARGA BERENCANA |
| 1.02.01.2.06.0001 | Penyediaan Komponen Instalasi Listrik/Penerangan Bangunan Kantor      |   |   |   |   |   |            |                  |   |                         |   |   |   |   |                  |   |
|                   |   |   | <i>Jumlah Paket Komponen Instalasi Listrik/Penerangan Bangunan Kantor yang Disediakan</i>         |   |   |   | 2 Paket    | 10.000.000,00    | Kab. Kepulauan Anambas, Semua Kecamatan, Semua Kel/Desa | DANA ALOKASI UMUM (DAU) | - | - | - |   | 15.000.000,00    | DINAS KESEHATAN, PENGENDALIAN PENDUDUK DAN KELUARGA BERENCANA |
| 1.02.01.2.06.0002 | Penyediaan Peralatan dan Perlengkapan Kantor                          |   |   |   |   |   |            |                  |   |                         |   |   |   |   |                  |   |
|                   |   |   | <i>Jumlah Paket Peralatan dan Perlengkapan Kantor yang Disediakan</i>                             |   |   |   | 1 Paket    | 25.000.000,00    | Kab. Kepulauan Anambas, Semua Kecamatan, Semua Kel/Desa | DANA ALOKASI UMUM (DAU) | - | - | - |   | 30.000.000,00    | DINAS KESEHATAN, PENGENDALIAN PENDUDUK DAN KELUARGA BERENCANA |
| 1.02.01.2.06.0003 | Penyediaan Peralatan Rumah Tangga                                     |   |   |   |   |   |            |                  |   |                         |   |   |   |   |                  |   |
|                   |   |   | <i>Jumlah Paket Peralatan Rumah Tangga yang Disediakan</i>  |   |   |   | 1 Paket    | 15.000.000,00    | Kab. Kepulauan Anambas, Semua Kecamatan, Semua Kel/Desa | DANA ALOKASI UMUM (DAU) | - | - | - |   | 15.000.000,00    | DINAS KESEHATAN, PENGENDALIAN PENDUDUK DAN KELUARGA BERENCANA |
| 1.02.01.2.06.0004 | Penyediaan Bahan Logistik Kantor                                      |   |   |   |   |   |            |                  |   |                         |   |   |   |   |                  |   |
|                   |   |   | <i>Jumlah Paket Bahan Logistik Kantor yang Disediakan</i>   |   |   |   | 1 Paket    | 100.000.000,00   | Kab. Kepulauan Anambas, Semua Kecamatan,                | DANA ALOKASI UMUM (DAU) | - | - | - |   | 120.000.000,00   | DINAS KESEHATAN, PENGENDALIAN PENDUDUK DAN KELUARGA BERENCANA |



|                   |   |  |   |   |  |  |              |                          |   |                         |   |   |   |   |                          |  |   |
|-------------------|---|--|---|---|--|--|--------------|--------------------------|---|-------------------------|---|---|---|---|--------------------------|--|---|
|                   |   |  |   |   |  |  |              |                          | Semua<br>Kel/Desa                                       |                         |   |   |   |   |                          |  |   |
| 1.02.01.2.09      | Pemeliharaan Barang Milik Daerah Penunjang Urusan Pemerintahan Daerah   | -  | -   |   |  |  | -            | 338.000.000,00           |   |                         | - | - | - | - | 398.000.000,00           |  | DINAS KESEHATAN, PENGENDALIAN PENDUDUK DAN KELUARGA BERENCANA |
| 1.02.01.2.09.0001 | Penyediaan Jasa Pemeliharaan, Biaya Pemeliharaan, dan Pajak Kendaraan Perorangan Dinas atau Kendaraan Dinas Jabatan |  |   |   |  |  |              |                          |   |                         |   |   |   |   |                          |  |   |
|                   |   |  | <i>Jumlah Kendaraan Perorangan Dinas atau Kendaraan Dinas Jabatan yang Dipelihara dan dibayarkan Pajaknya</i> |   |  |  | 1 Unit       | 20.000.000,00            | Kab. Kepulauan Anambas, Semua Kecamatan, Semua Kel/Desa | DANA ALOKASI UMUM (DAU) | - | - | - |   | 50.000.000,00            |  | DINAS KESEHATAN, PENGENDALIAN PENDUDUK DAN KELUARGA BERENCANA |
| 1.02.01.2.09.0002 | Penyediaan Jasa Pemeliharaan, Biaya Pemeliharaan, Pajak dan Perizinan Kendaraan Dinas Operasional atau Lapangan     |  |   |   |  |  |              |                          |   |                         |   |   |   |   |                          |  |   |
|                   |   |  | <i>Jumlah Kendaraan Dinas Operasional atau Lapangan yang Dipelihara dan dibayarkan Pajak dan Perizinannya</i> |   |  |  | 1 Unit       | 20.000.000,00            | Kab. Kepulauan Anambas, Semua Kecamatan, Semua Kel/Desa | DANA ALOKASI UMUM (DAU) | - | - | - |   | 50.000.000,00            |  | DINAS KESEHATAN, PENGENDALIAN PENDUDUK DAN KELUARGA BERENCANA |
| 1.02.01.2.09.0009 | Pemeliharaan/Rehabilitasi Gedung Kantor dan Bangunan Lainnya  |  |   |   |  |  |              |                          |   |                         |   |   |   |   |                          |  |   |
|                   |   |  | <i>Jumlah Gedung Kantor dan Bangunan Lainnya yang Dipelihara/Direhabilitasi</i>                               |   |  |  | 2 Unit       | 298.000.000,00           | Kab. Kepulauan Anambas, Semua Kecamatan, Semua Kel/Desa | DANA ALOKASI UMUM (DAU) | - | - | - |   | 298.000.000,00           |  | DINAS KESEHATAN, PENGENDALIAN PENDUDUK DAN KELUARGA BERENCANA |
| 1.02.01.2.10      | Peningkatan Pelayanan BLUD  | -  | -   |   |  |  | -            | 100.000,00               |   |                         | - | - | - | - | 20.000.000,00            |  | DINAS KESEHATAN, PENGENDALIAN PENDUDUK DAN KELUARGA BERENCANA |
| 1.02.01.2.10.0001 | Pelayanan dan Penunjang Pelayanan BLUD  |  |   |   |  |  |              |                          |   |                         |   |   |   |   |                          |  |   |
|                   |   |  | <i>Jumlah BLUD yang Menyediakan Pelayanan dan Penunjang Pelayanan</i>   |   |  |  | 1 Unit Kerja | 100.000,00               | Kab. Kepulauan Anambas, Semua Kecamatan, Semua Kel/Desa | DANA ALOKASI UMUM (DAU) | - | - | - |   | 20.000.000,00            |  | DINAS KESEHATAN, PENGENDALIAN PENDUDUK DAN KELUARGA BERENCANA |
| 2,                | 1,02,02   | <b>PROGRAM PEMENUHAN UPAYA KESEHATAN PERORANGAN DAN UPAYA KESEHATAN MASYARAKAT</b> | -   | - |  |  | -            | <b>20.611.900.000,00</b> |   |                         |   |   |   |   | <b>30.800.000.000,00</b> |  |   |
| 1.02.02.2.01      | Penyediaan Fasilitas Pelayanan Kesehatan untuk UKM dan UKP Kewenangan Daerah Kabupaten/Kota                         | -  | -   |   |  |  | -            | 10.350.500.000,00        |   |                         | - | - | - | - | 18.950.000.000,00        |  | DINAS KESEHATAN, PENGENDALIAN PENDUDUK DAN KELUARGA BERENCANA |

|                   |  |  |   |  |  |  |         |                  |   |   |   |   |   |  |                  |   |
|-------------------|--|--|---|--|--|--|---------|------------------|---|---|---|---|---|--|------------------|---|
| 1.02.02.2.01.0003 | Pembangunan Fasilitas Kesehatan Lainnya  |  |   |  |  |  |         |                  |   |   |   |   |   |  |                  |   |
|                   |  |  | <i>Jumlah Fasilitas Kesehatan Lainnya yang Dibangun</i>   |  |  |  | 5 Unit  | 2.500.000.000,00 | Kab. Kepulauan Anambas, Semua Kecamatan, Semua Kel/Desa | DANA ALOKASI UMUM (DAU)   | - | - | - |  | 3.000.000.000,00 | DINAS KESEHATAN, PENGENDALIAN PENDUDUK DAN KELUARGA BERENCANA |
| 1.02.02.2.01.0014 | Pengadaan Alat Kesehatan/Alat Penunjang Medik Fasilitas Pelayanan Kesehatan  |  |   |  |  |  |         |                  |   |   |   |   |   |  |                  |   |
|                   |  |  | <i>Jumlah Alat Kesehatan/Alat Penunjang Medik Fasilitas Pelayanan Kesehatan yang Disediakan</i>   |  |  |  | 1 Unit  | 100.000,00       | Kab. Kepulauan Anambas, Semua Kecamatan, Semua Kel/Desa | DANA ALOKASI UMUM (DAU), DAK FISIK-BIDANG KESEHATAN DAN KB-REGUL ER-PELAYANAN KESEHATAN DASAR | - | - | - |  | 5.000.000.000,00 | DINAS KESEHATAN, PENGENDALIAN PENDUDUK DAN KELUARGA BERENCANA |
| 1.02.02.2.01.0015 | Pengadaan dan Pemeliharaan Alat Kalibrasi  |  |   |  |  |  |         |                  |   |   |   |   |   |  |                  |   |
|                   |  |  | <i>Jumlah Penyediaan dan Pemeliharaan Alat Uji dan Kalibrasi Pada Unit Pemeliharaan Fasilitas Kesehatan Regional/Regional Maintainance Center</i> |  |  |  | 1 Unit  | 100.000,00       | Kab. Kepulauan Anambas, Semua Kecamatan, Semua Kel/Desa | DANA ALOKASI UMUM (DAU), DAK FISIK-BIDANG KESEHATAN DAN KB-REGUL ER-PELAYANAN KESEHATAN DASAR | - | - | - |  | 500.000.000,00   | DINAS KESEHATAN, PENGENDALIAN PENDUDUK DAN KELUARGA BERENCANA |
| 1.02.02.2.01.0020 | Pemeliharaan Rutin dan Berkala Alat Kesehatan/Alat Penunjang Medik Fasilitas Pelayanan Kesehatan   |  |   |  |  |  |         |                  |   |   |   |   |   |  |                  |   |
|                   |  |  | <i>Jumlah Alat Kesehatan/Alat Penunjang Medik Fasilitas Layanan Kesehatan yang Terpelihara Sesuai Standar</i>                                     |  |  |  | 1 Unit  | 100.000,00       | Kab. Kepulauan Anambas, Semua Kecamatan, Semua Kel/Desa | DANA ALOKASI UMUM (DAU), DAK FISIK-BIDANG PENDIDIKAN-RE GULER-GEDUNG OLAHRAGA                 | - | - | - |  | 1.000.000.000,00 | DINAS KESEHATAN, PENGENDALIAN PENDUDUK DAN KELUARGA BERENCANA |
| 1.02.02.2.01.0023 | Pengadaan Obat, Bahan Habis Pakai, Bahan Medis Habis Pakai,, Vaksin, Makanan dan Minuman di Fasilitas Kesehatan                            |  |   |  |  |  |         |                  |   |   |   |   |   |  |                  |   |
|                   |  |  | <i>Jumlah Obat, Bahan Habis Pakai, Bahan Medis Habis Pakai, Vaksin, Makanan dan Minuman di Fasilitas Kesehatan yang disediakan</i>                |  |  |  | 1 Paket | 7.850.000.000,00 | Kab. Kepulauan Anambas, Semua Kecamatan, Semua Kel/Desa | DANA ALOKASI UMUM (DAU), DAK NON FISIK- BOKKB-BOK   | - | - | - |  | 7.850.000.000,00 | DINAS KESEHATAN, PENGENDALIAN PENDUDUK DAN KELUARGA BERENCANA |
| 1.02.02.2.01.0025 | Pengembangan Pendekatan Pelayanan Kesehatan di DTPK (Pelayanan Kesehatan Bergerak, Gugus Pulau, Pelayanan Kesehatan Berbasis Telemedicine) |  |   |  |  |  |         |                  |   |   |   |   |   |  |                  |   |

|                   |   |   |  |   |   |   |           |                   |   |   |   |   |   |   |                   |   |  |
|-------------------|---|---|--|---|---|---|-----------|-------------------|---|---|---|---|---|---|-------------------|---|--|
|                   |   |   | <i>Jumlah Pelayanan Kesehatan Di DTPK (Pelayanan Kesehatan Bergerak, Gugus Pulau, Pelayanan Kesehatan Berbasis Telemedicine) yang Dilakukan Pengembangan</i> |   |   |   | 1 Layanan | 100.000,00        | Kab. Kepulauan Anambas, Semua Kecamatan, Semua Kel/Desa | DANA ALOKASI UMUM (DAU), DAK NON FISIK- BOKKB- BOKB | - | - | - |   | 1.500.000.000,00  | DINAS KESEHATAN, PENGENDALIAN PENDUDUK DAN KELUARGA BERENCANA |  |
| 1.02.02.2.01.0026 | Distribusi Alat Kesehatan, Obat, Bahan Habis Pakai, Bahan Medis Habis Pakai, Vaksin, Makanan dan Minuman ke Fasilitas Kesehatan |   |  |   |   |   |           |                   |   |   |   |   |   |   |                   |   |  |
|                   |   |   | <i>Jumlah distribusi Alat Kesehatan, Obat, Bahan Habis Pakai, Bahan Medis Habis Pakai, Vaksin, Makanan ke Fasilitas Kesehatan</i>                            |   |   |   | 1 Paket   | 100.000,00        | Kab. Kepulauan Anambas, Semua Kecamatan, Semua Kel/Desa | DANA ALOKASI UMUM (DAU)                             | - | - | - |   | 100.000.000,00    | DINAS KESEHATAN, PENGENDALIAN PENDUDUK DAN KELUARGA BERENCANA |  |
| 1.02.02.2.02      | Penyediaan Layanan Kesehatan untuk UKM dan UKP Rujukan Tingkat Daerah Kabupaten/Kota  | - | -  | - | - | - | -         | 10.261.300.000,00 |   |   | - | - | - | - | 11.800.000.000,00 | DINAS KESEHATAN, PENGENDALIAN PENDUDUK DAN KELUARGA BERENCANA |  |
| 1.02.02.2.02.0001 | Pengelolaan Pelayanan Kesehatan Ibu Hamil   |   |  |   |   |   |           |                   |   |   |   |   |   |   |                   |   |  |
|                   |   |   | <i>Jumlah Ibu Hamil yang Mendapatkan Pelayanan Kesehatan Sesuai Standar</i>  |   |   |   | 1 Orang   | 20.000.000,00     | Kab. Kepulauan Anambas, Semua Kecamatan, Semua Kel/Desa | DANA ALOKASI UMUM (DAU), DAK NON FISIK- BOKKB- BOK  | - | - | - |   | 50.000.000,00     | DINAS KESEHATAN, PENGENDALIAN PENDUDUK DAN KELUARGA BERENCANA |  |
| 1.02.02.2.02.0002 | Pengelolaan Pelayanan Kesehatan Ibu Bersalin  |   |  |   |   |   |           |                   |   |   |   |   |   |   |                   |   |  |
|                   |   |   | <i>Jumlah Ibu Bersalin yang Mendapatkan Pelayanan Kesehatan Sesuai Standar</i>   |   |   |   | 1 Orang   | 20.000.000,00     | Kab. Kepulauan Anambas, Semua Kecamatan, Semua Kel/Desa | DANA ALOKASI UMUM (DAU), DAK NON FISIK- BOKKB- BOK  | - | - | - |   | 50.000.000,00     | DINAS KESEHATAN, PENGENDALIAN PENDUDUK DAN KELUARGA BERENCANA |  |
| 1.02.02.2.02.0003 | Pengelolaan Pelayanan Kesehatan Bayi Baru Lahir   |   |  |   |   |   |           |                   |   |   |   |   |   |   |                   |   |  |
|                   |   |   | <i>Jumlah Bayi Baru Lahir yang Mendapatkan Pelayanan Kesehatan Sesuai Standar</i>  |   |   |   | 1 Orang   | 20.000.000,00     | Kab. Kepulauan Anambas, Semua Kecamatan, Semua Kel/Desa | DANA ALOKASI UMUM (DAU), DAK NON FISIK- BOKKB- BOK  | - | - | - |   | 50.000.000,00     | DINAS KESEHATAN, PENGENDALIAN PENDUDUK DAN KELUARGA BERENCANA |  |
| 1.02.02.2.02.0004 | Pengelolaan Pelayanan Kesehatan Balita  |   |  |   |   |   |           |                   |   |   |   |   |   |   |                   |   |  |
|                   |   |   | <i>Jumlah Balita yang Mendapatkan Pelayanan Kesehatan Sesuai Standar</i>   |   |   |   | 1 Orang   | 20.000.000,00     | Kab. Kepulauan Anambas, Semua Kecamatan, Semua Kel/Desa | DAK NON FISIK- BOKKB- BOK                           | - | - | - |   | 50.000.000,00     | DINAS KESEHATAN, PENGENDALIAN PENDUDUK DAN KELUARGA BERENCANA |  |
| 1.02.02.2.02.0005 | Pengelolaan Pelayanan Kesehatan pada Usia Pendidikan Dasar  |   |  |   |   |   |           |                   |   |   |   |   |   |   |                   |   |  |

|                   |  |  |  |  |  |  |         |               |   |   |   |   |   |  |               |   |  |
|-------------------|--|--|--|--|--|--|---------|---------------|---|---|---|---|---|--|---------------|---|--|
|                   |  |  | <i>Jumlah Anak Usia Pendidikan Dasar yang Mendapatkan Pelayanan Kesehatan Sesuai Standar</i>             |  |  |  | 1 Orang | 20.000.000,00 | Kab. Kepulauan Anambas, Semua Kecamatan, Semua Kel/Desa | DANA ALOKASI UMUM (DAU), DAK NON FISIK- BOKKB-BOK | - | - | - |  | 50.000.000,00 | DINAS KESEHATAN, PENGENDALIAN PENDUDUK DAN KELUARGA BERENCANA |  |
| 1.02.02.2.02.0006 | Pengelolaan Pelayanan Kesehatan pada Usia Produktif                |  |  |  |  |  |         |               |   |   |   |   |   |  |               |   |  |
|                   |  |  | <i>Jumlah Penduduk Usia Produktif yang Mendapatkan Pelayanan Kesehatan Sesuai Standar</i>                |  |  |  | 1 Orang | 20.000.000,00 | Kab. Kepulauan Anambas, Semua Kecamatan, Semua Kel/Desa | DANA ALOKASI UMUM (DAU), DAK NON FISIK- BOKKB-BOK | - | - | - |  | 50.000.000,00 | DINAS KESEHATAN, PENGENDALIAN PENDUDUK DAN KELUARGA BERENCANA |  |
| 1.02.02.2.02.0007 | Pengelolaan Pelayanan Kesehatan pada Usia Lanjut                   |  |  |  |  |  |         |               |   |   |   |   |   |  |               |   |  |
|                   |  |  | <i>Jumlah Penduduk Usia Lanjut yang Mendapatkan Pelayanan Kesehatan Sesuai Standar</i>                   |  |  |  | 1 Orang | 20.000.000,00 | Kab. Kepulauan Anambas, Semua Kecamatan, Semua Kel/Desa | DANA ALOKASI UMUM (DAU), DAK NON FISIK- BOKKB-BOK | - | - | - |  | 50.000.000,00 | DINAS KESEHATAN, PENGENDALIAN PENDUDUK DAN KELUARGA BERENCANA |  |
| 1.02.02.2.02.0008 | Pengelolaan Pelayanan Kesehatan Penderita Hipertensi               |  |  |  |  |  |         |               |   |   |   |   |   |  |               |   |  |
|                   |  |  | <i>Jumlah Penderita Hipertensi yang Mendapatkan Pelayanan Kesehatan Sesuai Standar</i>                   |  |  |  | 1 Orang | 20.000.000,00 | Kab. Kepulauan Anambas, Semua Kecamatan, Semua Kel/Desa | DANA ALOKASI UMUM (DAU), DAK NON FISIK- BOKKB-BOK | - | - | - |  | 50.000.000,00 | DINAS KESEHATAN, PENGENDALIAN PENDUDUK DAN KELUARGA BERENCANA |  |
| 1.02.02.2.02.0009 | Pengelolaan Pelayanan Kesehatan Penderita Diabetes Melitus         |  |  |  |  |  |         |               |   |   |   |   |   |  |               |   |  |
|                   |  |  | <i>Jumlah Penderita Diabetes Melitus yang Mendapatkan Pelayanan Kesehatan Sesuai Standar</i>             |  |  |  | 1 Orang | 20.000.000,00 | Kab. Kepulauan Anambas, Semua Kecamatan, Semua Kel/Desa | DANA ALOKASI UMUM (DAU), DAK NON FISIK- BOKKB-BOK | - | - | - |  | 50.000.000,00 | DINAS KESEHATAN, PENGENDALIAN PENDUDUK DAN KELUARGA BERENCANA |  |
| 1.02.02.2.02.0010 | Pengelolaan Pelayanan Kesehatan Orang dengan Gangguan Jiwa Berat   |  |  |  |  |  |         |               |   |   |   |   |   |  |               |   |  |
|                   |  |  | <i>Jumlah Orang yang Mendapatkan Pelayanan Kesehatan Orang dengan Gangguan Jiwa Berat Sesuai Standar</i> |  |  |  | 1 Orang | 20.000.000,00 | Kab. Kepulauan Anambas, Semua Kecamatan, Semua Kel/Desa | DANA ALOKASI UMUM (DAU), DAK NON FISIK- BOKKB-BOK | - | - | - |  | 50.000.000,00 | DINAS KESEHATAN, PENGENDALIAN PENDUDUK DAN KELUARGA BERENCANA |  |
| 1.02.02.2.02.0011 | Pengelolaan Pelayanan Kesehatan Orang Terduga Tuberkulosis         |  |  |  |  |  |         |               |   |   |   |   |   |  |               |   |  |
|                   |  |  | <i>Jumlah Orang Terduga Menderita Tuberkulosis yang Mendapatkan Pelayanan Sesuai Standar</i>             |  |  |  | 1 Orang | 20.000.000,00 | Kab. Kepulauan Anambas, Semua Kecamatan, Semua Kel/Desa | DANA ALOKASI UMUM (DAU), DAK NON FISIK- BOKKB-BOK | - | - | - |  | 50.000.000,00 | DINAS KESEHATAN, PENGENDALIAN PENDUDUK DAN KELUARGA BERENCANA |  |
| 1.02.02.2.02.0012 | Pengelolaan Pelayanan Kesehatan Orang dengan Risiko Terinfeksi HIV |  |  |  |  |  |         |               |   |   |   |   |   |  |               |   |  |

|                   |  |  |   |  |  |  |           |               |   |   |   |   |   |  |               |   |  |
|-------------------|--|--|---|--|--|--|-----------|---------------|---|---|---|---|---|--|---------------|---|--|
|                   |  |  | <i>Jumlah Orang Terduga Menderita HIV yang Mendapatkan Pelayanan Sesuai Standar</i>     |  |  |  | 1 Orang   | 20.000.000,00 | Kab. Kepulauan Anambas, Semua Kecamatan, Semua Kel/Desa | DANA ALOKASI UMUM (DAU), DAK NON FISIK- BOKKB-BOK | - | - | - |  | 50.000.000,00 | DINAS KESEHATAN, PENGENDALIAN PENDUDUK DAN KELUARGA BERENCANA |  |
| 1.02.02.2.02.0015 | Pengelolaan Pelayanan Kesehatan Gizi Masyarakat                            |  |   |  |  |  |           |               |   |   |   |   |   |  |               |   |  |
|                   |  |  | <i>Jumlah Dokumen Hasil Pengelolaan Pelayanan Kesehatan Gizi Masyarakat</i>             |  |  |  | 1 Dokumen | 100.000,00    | Kab. Kepulauan Anambas, Semua Kecamatan, Semua Kel/Desa | DANA ALOKASI UMUM (DAU), DAK NON FISIK- BOKKB-BOK | - | - | - |  | 50.000.000,00 | DINAS KESEHATAN, PENGENDALIAN PENDUDUK DAN KELUARGA BERENCANA |  |
| 1.02.02.2.02.0016 | Pengelolaan Pelayanan Kesehatan Kerja dan Olahraga                         |  |   |  |  |  |           |               |   |   |   |   |   |  |               |   |  |
|                   |  |  | <i>Jumlah Dokumen Hasil Pengelolaan Pelayanan Kesehatan Kerja dan Olahraga</i>          |  |  |  | 1 Dokumen | 100.000,00    | Kab. Kepulauan Anambas, Semua Kecamatan, Semua Kel/Desa | DANA ALOKASI UMUM (DAU), DAK NON FISIK- BOKKB-BOK | - | - | - |  | 50.000.000,00 | DINAS KESEHATAN, PENGENDALIAN PENDUDUK DAN KELUARGA BERENCANA |  |
| 1.02.02.2.02.0017 | Pengelolaan Pelayanan Kesehatan Lingkungan                                 |  |   |  |  |  |           |               |   |   |   |   |   |  |               |   |  |
|                   |  |  | <i>Jumlah Dokumen Hasil Pengelolaan Pelayanan Kesehatan Lingkungan</i>                  |  |  |  | 1 Dokumen | 100.000,00    | Kab. Kepulauan Anambas, Semua Kecamatan, Semua Kel/Desa | DANA ALOKASI UMUM (DAU), DAK NON FISIK- BOKKB-BOK | - | - | - |  | 50.000.000,00 | DINAS KESEHATAN, PENGENDALIAN PENDUDUK DAN KELUARGA BERENCANA |  |
| 1.02.02.2.02.0018 | Pengelolaan Pelayanan Promosi Kesehatan                                    |  |   |  |  |  |           |               |   |   |   |   |   |  |               |   |  |
|                   |  |  | <i>Jumlah Dokumen Hasil Pengelolaan Pelayanan Promosi Kesehatan</i>                     |  |  |  | 1 Dokumen | 100.000,00    | Kab. Kepulauan Anambas, Semua Kecamatan, Semua Kel/Desa | DANA ALOKASI UMUM (DAU), DAK NON FISIK- BOKKB-BOK | - | - | - |  | 50.000.000,00 | DINAS KESEHATAN, PENGENDALIAN PENDUDUK DAN KELUARGA BERENCANA |  |
| 1.02.02.2.02.0020 | Pengelolaan Surveilans Kesehatan   |  |   |  |  |  |           |               |   |   |   |   |   |  |               |   |  |
|                   |  |  | <i>Jumlah Dokumen Hasil Pengelolaan Surveilans Kesehatan</i>                            |  |  |  | 1 Dokumen | 100.000,00    | Kab. Kepulauan Anambas, Semua Kecamatan, Semua Kel/Desa | DANA ALOKASI UMUM (DAU), DAK NON FISIK- BOKKB-BOK | - | - | - |  | 50.000.000,00 | DINAS KESEHATAN, PENGENDALIAN PENDUDUK DAN KELUARGA BERENCANA |  |
| 1.02.02.2.02.0021 | Pengelolaan Pelayanan Kesehatan Orang dengan Masalah Kesehatan Jiwa (ODMK) |  |   |  |  |  |           |               |   |   |   |   |   |  |               |   |  |
|                   |  |  | <i>Jumlah Orang dengan Masalah Kejiwaan (ODMK) yang Mendapatkan Pelayanan Kesehatan</i> |  |  |  | 1 Orang   | 100.000,00    | Kab. Kepulauan Anambas, Semua Kecamatan, Semua Kel/Desa | DANA ALOKASI UMUM (DAU), DAK NON FISIK- BOKKB-BOK | - | - | - |  | 50.000.000,00 | DINAS KESEHATAN, PENGENDALIAN PENDUDUK DAN KELUARGA BERENCANA |  |
| 1.02.02.2.02.0025 | Pelayanan Kesehatan Penyakit Menular dan Tidak Menular                     |  |   |  |  |  |           |               |   |   |   |   |   |  |               |   |  |

|                   |   |  |   |  |  |  |            |                   |   |   |   |   |   |  |                   |   |  |
|-------------------|---|--|---|--|--|--|------------|-------------------|---|---|---|---|---|--|-------------------|---|--|
|                   |   |  | <i>Jumlah Dokumen Hasil Pelayanan Kesehatan Penyakit Menular dan Tidak Menular</i>  |  |  |  | 1 Dokumen  | 100.000,00        | Kab. Kepulauan Anambas, Semua Kecamatan, Semua Kel/Desa | DANA ALOKASI UMUM (DAU), DAK NON FISIK- BOKKB-BOK | - | - | - |  | 50.000.000,00     | DINAS KESEHATAN, PENGENDALIAN PENDUDUK DAN KELUARGA BERENCANA |  |
| 1.02.02.2.02.0026 | Pengelolaan Jaminan Kesehatan Masyarakat  |  |   |  |  |  |            |                   |   |   |   |   |   |  |                   |   |  |
|                   |   |  | <i>Jumlah Dokumen Hasil Pengelolaan Jaminan Kesehatan Masyarakat</i>  |  |  |  | 12 Dokumen | 10.000.000.000,00 | Kab. Kepulauan Anambas, Semua Kecamatan, Semua Kel/Desa | DANA ALOKASI UMUM (DAU)                           | - | - | - |  | 10.500.000.000,00 | DINAS KESEHATAN, PENGENDALIAN PENDUDUK DAN KELUARGA BERENCANA |  |
| 1.02.02.2.02.0028 | Pengambilan dan Pengiriman Spesimen Penyakit Potensial KLB ke Laboratorium Rujukan/Nasional |  |   |  |  |  |            |                   |   |   |   |   |   |  |                   |   |  |
|                   |   |  | <i>Jumlah Spesimen Penyakit Potensial Kejadian Luar Biasa (KLB) ke Laboratorium Rujukan/Nasional yang Didistribusikan</i> |  |  |  | 1 Paket    | 100.000,00        | Kab. Kepulauan Anambas, Semua Kecamatan, Semua Kel/Desa | DANA ALOKASI UMUM (DAU), DAK NON FISIK- BOKKB-BOK | - | - | - |  | 50.000.000,00     | DINAS KESEHATAN, PENGENDALIAN PENDUDUK DAN KELUARGA BERENCANA |  |
| 1.02.02.2.02.0029 | Penyelenggaraan Kabupaten/Kota Sehat  |  |   |  |  |  |            |                   |   |   |   |   |   |  |                   |   |  |
|                   |   |  | <i>Jumlah Dokumen Hasil Penyelenggaraan Kabupaten/Kota Sehat</i>  |  |  |  | 1 Dokumen  | 20.000.000,00     | Kab. Kepulauan Anambas, Semua Kecamatan, Semua Kel/Desa | DANA ALOKASI UMUM (DAU)                           | - | - | - |  | 50.000.000,00     | DINAS KESEHATAN, PENGENDALIAN PENDUDUK DAN KELUARGA BERENCANA |  |
| 1.02.02.2.02.0042 | Pengelolaan pelayanan kesehatan Malaria   |  |   |  |  |  |            |                   |   |   |   |   |   |  |                   |   |  |
|                   |   |  | <i>Jumlah orang yang mendapatkan pelayanan kesehatan malaria</i>  |  |  |  | 1 Orang    | 100.000,00        | Kab. Kepulauan Anambas, Semua Kecamatan, Semua Kel/Desa | DANA ALOKASI UMUM (DAU), DAK NON FISIK- BOKKB-BOK | - | - | - |  | 50.000.000,00     | DINAS KESEHATAN, PENGENDALIAN PENDUDUK DAN KELUARGA BERENCANA |  |
| 1.02.02.2.02.0044 | Pengelolaan Pelayanan Kesehatan Reproduksi  |  |   |  |  |  |            |                   |   |   |   |   |   |  |                   |   |  |
|                   |   |  | <i>Jumlah dokumen hasil pengelolaan pelayanan kesehatan reproduksi</i>  |  |  |  | 1 Dokumen  | 100.000,00        | Kab. Kepulauan Anambas, Semua Kecamatan, Semua Kel/Desa | DANA ALOKASI UMUM (DAU), DAK NON FISIK- BOKKB-BOK | - | - | - |  | 50.000.000,00     | DINAS KESEHATAN, PENGENDALIAN PENDUDUK DAN KELUARGA BERENCANA |  |
| 1.02.02.2.02.0046 | Pengelolaan upaya kesehatan Ibu dan Anak  |  |   |  |  |  |            |                   |   |   |   |   |   |  |                   |   |  |
|                   |   |  | <i>Jumlah dokumen hasil pengelolaan upaya kesehatan ibu dan anak</i>  |  |  |  | 1 Dokumen  | 100.000,00        | Kab. Kepulauan Anambas, Semua Kecamatan, Semua Kel/Desa | DANA ALOKASI UMUM (DAU), DAK NON FISIK- BOKKB-BOK | - | - | - |  | 50.000.000,00     | DINAS KESEHATAN, PENGENDALIAN PENDUDUK DAN KELUARGA BERENCANA |  |
| 1.02.02.2.02.0047 | Pengelolaan Pelayanan Kelanjutan  |  |   |  |  |  |            |                   |   |   |   |   |   |  |                   |   |  |

|    |                   |   |  |   |  |  |           |                     |   |   |   |   |   |   |                         |   |  |
|----|-------------------|---|--|---|--|--|-----------|---------------------|---|---|---|---|---|---|-------------------------|---|--|
|    |                   |   | <i>Jumlah dokumen hasil pengelolaan pelayanan kelanjutusiaan</i>   |   |  |  | 1 Dokumen | 100.000,00          | Kab. Kepulauan Anambas, Semua Kecamatan, Semua Kel/Desa | DANA ALOKASI UMUM (DAU), DAK NON FISIK- BOKKB-BOK | - | - | - |   | 50.000.000,00           | DINAS KESEHATAN, PENGENDALIAN PENDUDUK DAN KELUARGA BERENCANA |  |
|    | 1.02.02.2.02.0048 | Pengelolaan Layanan Imunisasi   |  |   |  |  |           |                     |   |   |   |   |   |   |                         |   |  |
|    |                   |   | <i>Jumlah Dokumen Hasil Pengelolaan Layanan Imunisasi</i>  |   |  |  | 1 Dokumen | 100.000,00          | Kab. Kepulauan Anambas, Semua Kecamatan, Semua Kel/Desa | DANA ALOKASI UMUM (DAU), DAK NON FISIK- BOKKB-BOK | - | - | - |   | 50.000.000,00           | DINAS KESEHATAN, PENGENDALIAN PENDUDUK DAN KELUARGA BERENCANA |  |
|    | 1.02.02.2.03      | Penyelenggaraan Sistem Informasi Kesehatan Secara Terintegrasi  | -  | - |  |  | -         | 100.000,00          |   |   | - | - | - | - | 50.000.000,00           | DINAS KESEHATAN, PENGENDALIAN PENDUDUK DAN KELUARGA BERENCANA |  |
|    | 1.02.02.2.03.0002 | Pengelolaan Sistem Informasi Kesehatan  |  |   |  |  |           |                     |   |   |   |   |   |   |                         |   |  |
|    |                   |   | <i>Jumlah Dokumen Hasil Pengelolaan Sistem Informasi Kesehatan</i>   |   |  |  | 1 Dokumen | 100.000,00          | Kab. Kepulauan Anambas, Semua Kecamatan, Semua Kel/Desa | DANA ALOKASI UMUM (DAU), DAK NON FISIK- BOKKB-BOK | - | - | - |   | 50.000.000,00           | DINAS KESEHATAN, PENGENDALIAN PENDUDUK DAN KELUARGA BERENCANA |  |
| 3, | 1,02,03           | <b>PROGRAM PENINGKATAN KAPASITAS SUMBER DAYA MANUSIA KESEHATAN</b>  | -  | - |  |  | -         | <b>100.000,00</b>   |   |   |   |   |   |   | <b>50.000.000,00</b>    |   |  |
|    | 1.02.03.2.03      | Pengembangan Mutu dan Peningkatan Kompetensi Teknis Sumber Daya Manusia Kesehatan Tingkat Daerah Kabupaten/Kota | -  | - |  |  | -         | 100.000,00          |   |   | - | - | - | - | 50.000.000,00           | DINAS KESEHATAN, PENGENDALIAN PENDUDUK DAN KELUARGA BERENCANA |  |
|    | 1.02.03.2.03.0001 | Pengembangan Mutu dan Peningkatan Kompetensi Teknis Sumber Daya Manusia Kesehatan Tingkat Daerah Kabupaten/Kota |  |   |  |  |           |                     |   |   |   |   |   |   |                         |   |  |
|    |                   |   | <i>Jumlah Sumber Daya Manusia Kesehatan Tingkat Daerah Kabupaten/Kota yang Ditingkatkan Mutu dan Kompetensinya</i> |   |  |  | 1 Orang   | 100.000,00          | Kab. Kepulauan Anambas, Semua Kecamatan, Semua Kel/Desa | DANA ALOKASI UMUM (DAU), DAK NON FISIK- BOKKB-BOK | - | - | - |   | 50.000.000,00           | DINAS KESEHATAN, PENGENDALIAN PENDUDUK DAN KELUARGA BERENCANA |  |
|    | 2                 | <b>URUSAN PEMERINTAHAN WAJIB YANG TIDAK BERKAITAN DENGAN PELAYANAN DASAR</b>                                    |  |   |  |  |           | <b>1.500.000,00</b> |   |   |   |   |   |   | <b>2.448.882.000,00</b> |   |  |
|    | 2.14              | <b>URUSAN PEMERINTAHAN BIDANG PENGENDALIAN PENDUDUK DAN</b>   |  |   |  |  |           | <b>1.500.000,00</b> |   |   |   |   |   |   | <b>2.448.882.000,00</b> |   |  |

|    |                   | KELUARGA BERENCANA   |  |   |  |  |           |            |   |   |   |   |   |  |   |                  |   |
|----|-------------------|--|--|---|--|--|-----------|------------|---|---|---|---|---|--|---|------------------|---|
| 1, | 2,14,02           | <b>PROGRAM PENGENDALIAN PENDUDUK</b>   | -  | - |  |  | -         | 300.000,00 |   |   |   |   |   |  | - | 192.000.000,00   |   |
|    | 2.14.02.2.02      | Pemetaan Perkiraan Pengendalian Penduduk Cakupan Daerah Kabupaten/Kota   | -  | - |  |  | -         | 300.000,00 |   |   |   |   |   |  | - | 192.000.000,00   | DINAS KESEHATAN, PENGENDALIAN PENDUDUK DAN KELUARGA BERENCANA |
|    | 2.14.02.2.02.0009 | Pembinaan dan Pengawasan Penyelenggaraan Sistem Informasi Keluarga   |  |   |  |  |           |            |   |   |   |   |   |  |   |                  |   |
|    |                   |  | <i>Jumlah Laporan Pembinaan dan Pengawasan Penyelenggaraan Sistem Informasi Keluarga</i>   |   |  |  | 1 Laporan | 100.000,00 | Kab. Kepulauan Anambas, Semua Kecamatan, Semua Kel/Desa | DANA ALOKASI UMUM (DAU), DAK NON FISIK- BOKKB- BOKB | - | - | - |  |   | 60.000.000,00    | DINAS KESEHATAN, PENGENDALIAN PENDUDUK DAN KELUARGA BERENCANA |
|    | 2.14.02.2.02.0012 | Pencatatan dan Pengumpulan Data Keluarga   |  |   |  |  |           |            |   |   |   |   |   |  |   |                  |   |
|    |                   |  | <i>Jumlah Laporan Pencatatan dan Pengumpulan Data Keluarga</i>   |   |  |  | 1 Laporan | 100.000,00 | Kab. Kepulauan Anambas, Semua Kecamatan, Semua Kel/Desa | DANA ALOKASI UMUM (DAU), DAK NON FISIK- BOKKB- BOKB | - | - | - |  |   | 48.000.000,00    | DINAS KESEHATAN, PENGENDALIAN PENDUDUK DAN KELUARGA BERENCANA |
|    | 2.14.02.2.02.0013 | Pengolahan dan Pelaporan Data Pengendalian Lapangan dan Pelayanan KB   |  |   |  |  |           |            |   |   |   |   |   |  |   |                  |   |
|    |                   |  | <i>Jumlah Dokumen Pengolahan dan Pelaporan Data Pengendalian Lapangan dan Pelayanan KB</i>   |   |  |  | 1 Dokumen | 100.000,00 | Kab. Kepulauan Anambas, Semua Kecamatan, Semua Kel/Desa | DANA ALOKASI UMUM (DAU), DAK NON FISIK- BOKKB- BOKB | - | - | - |  |   | 84.000.000,00    | DINAS KESEHATAN, PENGENDALIAN PENDUDUK DAN KELUARGA BERENCANA |
| 2, | 2,14,03           | <b>PROGRAM PEMBINAAN KELUARGA BERENCANA (KB)</b>   | -  | - |  |  | -         | 900.000,00 |   |   |   |   |   |  | - | 1.744.082.000,00 |   |
|    | 2.14.03.2.01      | Pelaksanaan Advokasi, Komunikasi, Informasi dan Edukasi (KIE) Pengendalian Penduduk dan KB Sesuai Kearifan Budaya Lokal  | -  | - |  |  | -         | 400.000,00 |   |   |   |   |   |  | - | 868.000.000,00   | DINAS KESEHATAN, PENGENDALIAN PENDUDUK DAN KELUARGA BERENCANA |
|    | 2.14.03.2.01.0010 | Pengelolaan Operasional dan Sarana di Balai Penyuluhan Bangsa Kencana  |  |   |  |  |           |            |   |   |   |   |   |  |   |                  |   |
|    |                   |  | <i>Jumlah Laporan Hasil Pengelolaan Operasional dan Sarana di Balai Penyuluhan Bangsa Kencana (Pembangunan Keluarga, Kependudukan, dan Keluarga Berencana)</i> |   |  |  | 1 Laporan | 100.000,00 | Kab. Kepulauan Anambas, Semua Kecamatan, Semua Kel/Desa | DANA ALOKASI UMUM (DAU), DAK NON FISIK- BOKKB- BOKB | - | - | - |  |   | 343.000.000,00   | DINAS KESEHATAN, PENGENDALIAN PENDUDUK DAN KELUARGA BERENCANA |
|    | 2.14.03.2.01.0011 | Pelaksanaan Mekanisme Operasional Program Bangsa Kencana melalui Rapat Koordinasi Kecamatan (Rakorcam), Rapat Koordinasi Desa (Rakordes), dan Mini Lokakarya (Minilok) |  |   |  |  |           |            |   |   |   |   |   |  |   |                  |   |

|                   |   |   |   |   |   |   |              |            |   |   |   |   |   |   |                |   |  |
|-------------------|---|---|---|---|---|---|--------------|------------|---|---|---|---|---|---|----------------|---|--|
|                   |   |   | <i>Jumlah Laporan Mekanisme Operasional Program Bangga Kencana (Pembangunan Keluarga, Kependudukan, dan Keluarga Berencana) Melalui Rapat Koordinasi Kecamatan (Rakorcam), Rapat Koordinasi Desa (Rakordes), dan Mini Lokakarya (Minilok)</i> |   |   |   | 1 Laporan    | 100.000,00 | Kab. Kepulauan Anambas, Semua Kecamatan, Semua Kel/Desa | DANA ALOKASI UMUM (DAU), DAK NON FISIK-BOS REGULER  | - | - | - |   | 200.000.000,00 | DINAS KESEHATAN, PENGENDALIAN PENDUDUK DAN KELUARGA BERENCANA |  |
| 2.14.03.2.01.0012 | Promosi dan KIE Program Bangga Kencana Melalui Media Massa Cetak dan Elektronik serta Media Luar Ruang  |   |   |   |   |   |              |            |   |   |   |   |   |   |                |   |  |
|                   |   |   | <i>Jumlah Dokumen Promosi dan KIE Program Bangga Kencana (Pembangunan Keluarga, Kependudukan, dan Keluarga Berencana) Melalui Media Massa Cetak dan Elektronik serta Media Luar Ruang</i>   |   |   |   | 1 Dokumen    | 100.000,00 | Kab. Kepulauan Anambas, Semua Kecamatan, Semua Kel/Desa | DANA ALOKASI UMUM (DAU), DAK NON FISIK- BOKKB- BOKB | - | - | - |   | 125.000.000,00 | DINAS KESEHATAN, PENGENDALIAN PENDUDUK DAN KELUARGA BERENCANA |  |
| 2.14.03.2.01.0014 | Advokasi Program Bangga kencana oleh pokja advokasi kepada Stakeholders dan Mitra Kerja   |   |   |   |   |   |              |            |   |   |   |   |   |   |                |   |  |
|                   |   |   | <i>Jumlah Organisasi yang Mendapatkan Advokasi Program Bangga Kencana (Pembangunan Keluarga, Kependudukan, dan Keluarga Berencana) kepada Stakeholders dan Mitra Kerja</i>  |   |   |   | 1 Organisasi | 100.000,00 | Kab. Kepulauan Anambas, Semua Kecamatan, Semua Kel/Desa | DANA ALOKASI UMUM (DAU), DAK NON FISIK- BOKKB- BOKB | - | - | - |   | 200.000.000,00 | DINAS KESEHATAN, PENGENDALIAN PENDUDUK DAN KELUARGA BERENCANA |  |
| 2.14.03.2.02      | Pendayagunaan Tenaga Penyuluh KB/Petugas Lapangan KB (PKB/PLKB)   | - | -   | - | - | - | -            | 100.000,00 |   |   | - | - | - | - | 432.000.000,00 | DINAS KESEHATAN, PENGENDALIAN PENDUDUK DAN KELUARGA BERENCANA |  |
| 2.14.03.2.02.0004 | Penggerakan Kader Institusi Masyarakat Pedesaan (IMP)   |   |   |   |   |   |              |            |   |   |   |   |   |   |                |   |  |
|                   |   |   | <i>Jumlah Kader yang Mengikuti Penggerakan Kader Institusi Masyarakat Pedesaan (IMP)</i>  |   |   |   | 1 Orang      | 100.000,00 | Kab. Kepulauan Anambas, Semua Kecamatan, Semua Kel/Desa | DANA ALOKASI UMUM (DAU), DAK NON FISIK- BOKKB- BOKB | - | - | - |   | 432.000.000,00 | DINAS KESEHATAN, PENGENDALIAN PENDUDUK DAN KELUARGA BERENCANA |  |
| 2.14.03.2.03      | Pengendalian dan Pendistribusian Kebutuhan Alat dan Obat Kontrasepsi serta Pelaksanaan Pelayanan KB di Daerah Kabupaten/Kota                      | - | -   | - | - | - | -            | 300.000,00 |   |   | - | - | - | - | 298.482.000,00 | DINAS KESEHATAN, PENGENDALIAN PENDUDUK DAN KELUARGA BERENCANA |  |
| 2.14.03.2.03.0001 | Pengendalian Pendistribusian Alat dan Obat Kontrasepsi dan Sarana Penunjang Pelayanan KB ke Fasilitas Kesehatan Termasuk Jaringan dan Jejaringnya |   |   |   |   |   |              |            |   |   |   |   |   |   |                |   |  |
|                   |   |   | <i>Jumlah Laporan Pengendalian Pendistribusian Alat dan Obat Kontrasepsi dan Sarana Penunjang Pelayanan KB ke Fasilitas Kesehatan Termasuk Jaringan dan Jejaringnya</i>   |   |   |   | 1 Laporan    | 100.000,00 | Kab. Kepulauan Anambas, Semua Kecamatan, Semua Kel/Desa | DAK NON FISIK- BOKKB- BOKB                          | - | - | - |   | 116.600.000,00 | DINAS KESEHATAN, PENGENDALIAN PENDUDUK DAN KELUARGA BERENCANA |  |

|    |                   |   |   |   |  |  |           |                   |   |   |   |   |   |   |                       |   |
|----|-------------------|---|---|---|--|--|-----------|-------------------|---|---|---|---|---|---|-----------------------|---|
|    | 2.14.03.2.03.0003 | Peningkatan Kesertaan Penggunaan Metode Kontrasepsi Jangka Panjang (MKJP)   |   |   |  |  |           |                   |   |   |   |   |   |   |                       |   |
|    |                   |   | <i>Jumlah Orang yang Mengikuti Kesertaan Penggunaan Metode Kontrasepsi Jangka Panjang (MKJP)</i>  |   |  |  | 1 Orang   | 100.000,00        | Kab. Kepulauan Anambas, Semua Kecamatan, Semua Kel/Desa | DAK NON FISIK- BOKKB- BOKB                          | - | - | - |   | 162.550.000,00        | DINAS KESEHATAN, PENGENDALIAN PENDUDUK DAN KELUARGA BERENCANA |
|    | 2.14.03.2.03.0008 | Pembinaan Pelayanan Keluarga Berencana dan Kesehatan Reproduksi di Fasilitas Kesehatan Termasuk Jaringan dan Jejaringnya  |   |   |  |  |           |                   |   |   |   |   |   |   |                       |   |
|    |                   |   | <i>Jumlah Laporan Hasil Pembinaan Pelayanan Keluarga Berencana dan Kesehatan Reproduksi di Fasilitas Kesehatan Termasuk Jaringan dan Jejaringnya</i>                                  |   |  |  | 1 Laporan | 100.000,00        | Kab. Kepulauan Anambas, Semua Kecamatan, Semua Kel/Desa | DAK NON FISIK- BOKKB- BOKB                          | - | - | - |   | 19.332.000,00         | DINAS KESEHATAN, PENGENDALIAN PENDUDUK DAN KELUARGA BERENCANA |
|    | 2.14.03.2.04      | Pemberdayaan dan Peningkatan Peran Serta Organisasi Kemasyarakatan Tingkat Daerah Kabupaten/Kota dalam Pelaksanaan Pelayanan dan Pembinaan Kesertaan Ber-KB     | -   | - |  |  | -         | 100.000,00        |   |   | - | - | - | - | 145.600.000,00        | DINAS KESEHATAN, PENGENDALIAN PENDUDUK DAN KELUARGA BERENCANA |
|    | 2.14.03.2.04.0006 | Pelaksanaan dan Pengelolaan Program Bangga Kencana di Kampung Keluarga Berkualitas  |   |   |  |  |           |                   |   |   |   |   |   |   |                       |   |
|    |                   |   | <i>Jumlah Kampung Keluarga Berkualitas yang mengikuti Pelaksanaan dan Pengelolaan Program Bangga Kencana (Pembangunan Keluarga, Kependudukan, dan Keluarga Berencana)</i>             |   |  |  | 1 Kampung | 100.000,00        | Kab. Kepulauan Anambas, Semua Kecamatan, Semua Kel/Desa | DANA ALOKASI UMUM (DAU), DAK NON FISIK- BOKKB- BOKB | - | - | - |   | 145.600.000,00        | DINAS KESEHATAN, PENGENDALIAN PENDUDUK DAN KELUARGA BERENCANA |
| 3, | <b>2,14,04</b>    | <b>PROGRAM PEMBERDAYAAN DAN PENINGKATAN KELUARGA SEJAHTERA (KS)</b>   | -   | - |  |  | -         | <b>300.000,00</b> |   |   |   |   |   |   | <b>512.800.000,00</b> |   |
|    | 2.14.04.2.01      | Pelaksanaan Pembangunan Keluarga Melalui Pembinaan Ketahanan dan Kesejahteraan Keluarga   | -   | - |  |  | -         | 100.000,00        |   |   | - | - | - | - | 130.000.000,00        | DINAS KESEHATAN, PENGENDALIAN PENDUDUK DAN KELUARGA BERENCANA |
|    | 2.14.04.2.01.0018 | Pengadaan Sarana Kelompok Kegiatan Ketahanan dan Kesejahteraan Keluarga (BKB, BKR, BKL, PPKS, PIK-R dan Usaha Peningkatan Pendapatan Keluarga Akseptor (UPPKA)) |   |   |  |  |           |                   |   |   |   |   |   |   |                       |   |
|    |                   |   | <i>Jumlah Unit Sarana Kelompok Kegiatan Ketahanan dan Kesejahteraan Keluarga (BKB, BKR, BKL, PPKS, PIK-R dan Usaha Peningkatan Pendapatan Keluarga Akseptor (UPPKA) yang tersedia</i> |   |  |  | 1 Unit    | 100.000,00        | Kab. Kepulauan Anambas, Semua Kecamatan, Semua Kel/Desa | DANA ALOKASI UMUM (DAU)                             | - | - | - |   | 130.000.000,00        | DINAS KESEHATAN, PENGENDALIAN PENDUDUK DAN KELUARGA BERENCANA |

|                   |  |  |  |   |   |                |                         |            |   |   |   |   |   |   |                         |   |                         |  |
|-------------------|--|--|--|---|---|----------------|-------------------------|------------|---|---|---|---|---|---|-------------------------|---|-------------------------|--|
| 2.14.04.2.02      | Pelaksanaan dan Peningkatan Peran Serta Organisasi Kemasyarakatan Tingkat Daerah Kabupaten/ Kota dalam Pembangunan Keluarga Melalui Pembinaan Ketahanan dan Kesejahteraan Keluarga | -  | -  | - | - | 200.000,00     |                         |            |   |   |   |   |   |   | 382.800.000,00          | DINAS KESEHATAN, PENGENDALIAN PENDUDUK DAN KELUARGA BERENCANA |                         |  |
| 2.14.04.2.02.0005 | Pemantauan Data dan Informasi Keluarga Berisiko Stunting (Termasuk remaja Calon Pengantin/Calon PUS, Ibu Hamil, Pasca salin/kelahiran, Baduta/Balita)                              |  |  |   |   |                |                         |            |   |   |   |   |   |   |                         |   |                         |  |
|                   |  |  | <i>Cakupan Pemantauan Data dan Informasi Keluarga Berisiko Stunting (Termasuk remaja Calon Pengantin/Calon PUS, Ibu Hamil, Pasca salin/kelahiran, Baduta/Balita)</i> |   |   |                | 1 laporan               | 100.000,00 | Kab. Kepulauan Anambas, Semua Kecamatan, Semua Kel/Desa | DANA ALOKASI UMUM (DAU), DAK NON FISIK- BOKKB- BOKB | - | - | - | - | 174.000.000,00          | DINAS KESEHATAN, PENGENDALIAN PENDUDUK DAN KELUARGA BERENCANA |                         |  |
| 2.14.04.2.02.0006 | Pendampingan Keluarga Berisiko Stunting (Termasuk remaja Calon Pengantin/Calon PUS, Ibu Hamil, Pasca salin/kelahiran, Baduta/Balita)   |  |  |   |   |                |                         |            |   |   |   |   |   |   |                         |   |                         |  |
|                   |  |  | <i>Jumlah Keluarga Berisiko Stunting (Termasuk remaja Calon Pengantin/Calon PUS, Ibu Hamil, Pasca salin/kelahiran, Baduta/Balita) yang mendapat pendampingan</i>     |   |   |                | 1 laporan               | 100.000,00 | Kab. Kepulauan Anambas, Semua Kecamatan, Semua Kel/Desa | DANA ALOKASI UMUM (DAU), DAK NON FISIK- BOKKB- BOKB | - | - | - | - | 208.800.000,00          | DINAS KESEHATAN, PENGENDALIAN PENDUDUK DAN KELUARGA BERENCANA |                         |  |
|                   | <b>RSUD TAREMPA</b>  |  |  |   |   |                | <b>5.213.621.552,00</b> |            |   |   |   |   |   |   | <b>6.532.000.000,00</b> |   |                         |  |
| <b>1</b>          | <b>URUSAN PEMERINTAHAN WAJIB YANG BERKAITAN DENGAN PELAYANAN DASAR</b>   |  |  |   |   |                | <b>5.213.521.552,00</b> |            |   |   |   |   |   |   | <b>6.507.000.000,00</b> |   |                         |  |
| <b>1.02</b>       | <b>URUSAN PEMERINTAHAN BIDANG KESEHATAN</b>  |  |  |   |   |                | <b>5.213.521.552,00</b> |            |   |   |   |   |   |   | <b>6.507.000.000,00</b> |   |                         |  |
| 1,                | <b>1,02,01</b>   | <b>PROGRAM PENUNJANG URUSAN PEMERINTAHAN DAERAH KABUPATEN/KOTA</b> |  |   |   |                |                         | -          | -   | -   | - | - | - | - | -                       | <b>5.213.421.552,00</b>                                       | <b>6.007.000.000,00</b> |  |
| 1.02.01.2.06      | Administrasi Umum Perangkat Daerah   | -  | -  | - | - | 266.921.552,00 |                         |            |   |   |   |   |   |   | 395.000.000,00          | RSUD TAREMPA  |                         |  |
| 1.02.01.2.06.0001 | Penyediaan Komponen Instalasi Listrik/Penerangan Bangunan Kantor   |  |  |   |   |                |                         |            |   |   |   |   |   |   |                         |   |                         |  |
|                   |  |  | <i>Jumlah Paket Komponen Instalasi Listrik/Penerangan Bangunan Kantor yang Disediakan</i>  |   |   |                | 1 Paket                 | 100.000,00 | Kab. Kepulauan Anambas, Semua Kecamatan, Semua Kel/Desa | DANA ALOKASI UMUM (DAU)                             | - | - | - | - | 20.000.000,00           | RSUD TAREMPA  |                         |  |
| 1.02.01.2.06.0002 | Penyediaan Peralatan dan Perlengkapan Kantor   |  |  |   |   |                |                         |            |   |   |   |   |   |   |                         |   |                         |  |

|                   |   |   |   |  |  |  |            |                |   |                         |   |   |   |   |                |              |  |
|-------------------|---|---|---|--|--|--|------------|----------------|---|-------------------------|---|---|---|---|----------------|--------------|--|
|                   |   |   | <i>Jumlah Paket Peralatan dan Perlengkapan Kantor yang Disediakan</i>                         |  |  |  | 1 Paket    | 100.000,00     | Kab. Kepulauan Anambas, Semua Kecamatan, Semua Kel/Desa | DANA ALOKASI UMUM (DAU) | - | - | - |   | 50.000.000,00  | RSUD TAREMPA |  |
| 1.02.01.2.06.0004 | Penyediaan Bahan Logistik Kantor  |   |   |  |  |  |            |                |   |                         |   |   |   |   |                |              |  |
|                   |   |   | <i>Jumlah Paket Bahan Logistik Kantor yang Disediakan</i>                                     |  |  |  | 12 Paket   | 266.621.552,00 | Kab. Kepulauan Anambas, Semua Kecamatan, Semua Kel/Desa | DANA ALOKASI UMUM (DAU) | - | - | - |   | 300.000.000,00 | RSUD TAREMPA |  |
| 1.02.01.2.06.0009 | Penyelenggaraan Rapat Koordinasi dan Konsultasi SKPD  |   |   |  |  |  |            |                |   |                         |   |   |   |   |                |              |  |
|                   |   |   | <i>Jumlah Laporan Penyelenggaraan Rapat Koordinasi dan Konsultasi SKPD</i>                    |  |  |  | 1 Laporan  | 100.000,00     | Kab. Kepulauan Anambas, Semua Kecamatan, Semua Kel/Desa | DANA ALOKASI UMUM (DAU) | - | - | - |   | 25.000.000,00  | RSUD TAREMPA |  |
| 1.02.01.2.08      | Penyediaan Jasa Penunjang Urusan Pemerintahan Daerah  | - | -   |  |  |  | -          | 293.900.000,00 |   |                         | - | - | - | - | 370.000.000,00 | RSUD TAREMPA |  |
| 1.02.01.2.08.0001 | Penyediaan Jasa Surat Menyurat  |   |   |  |  |  |            |                |   |                         |   |   |   |   |                |              |  |
|                   |   |   | <i>Jumlah Laporan Penyediaan Jasa Surat Menyurat</i>  |  |  |  | 12 Laporan | 100.000,00     | Kab. Kepulauan Anambas, Semua Kecamatan, Semua Kel/Desa | DANA ALOKASI UMUM (DAU) | - | - | - |   | 20.000.000,00  | RSUD TAREMPA |  |
| 1.02.01.2.08.0002 | Penyediaan Jasa Komunikasi, Sumber Daya Air dan Listrik   |   |   |  |  |  |            |                |   |                         |   |   |   |   |                |              |  |
|                   |   |   | <i>Jumlah Laporan Penyediaan Jasa Komunikasi, Sumber Daya Air dan Listrik yang Disediakan</i> |  |  |  | 12 Laporan | 293.700.000,00 | Kab. Kepulauan Anambas, Semua Kecamatan, Semua Kel/Desa | DANA ALOKASI UMUM (DAU) | - | - | - |   | 300.000.000,00 | RSUD TAREMPA |  |
| 1.02.01.2.08.0003 | Penyediaan Jasa Peralatan dan Perlengkapan Kantor   |   |   |  |  |  |            |                |   |                         |   |   |   |   |                |              |  |
|                   |   |   | <i>Jumlah Laporan Penyediaan Jasa Peralatan dan Perlengkapan Kantor yang Disediakan</i>       |  |  |  | 1 Laporan  | 100.000,00     | Kab. Kepulauan Anambas, Semua Kecamatan, Semua Kel/Desa | DANA ALOKASI UMUM (DAU) | - | - | - |   | 50.000.000,00  | RSUD TAREMPA |  |
| 1.02.01.2.09      | Pemeliharaan Barang Milik Daerah Penunjang Urusan Pemerintahan Daerah   | - | -   |  |  |  | -          | 222.100.000,00 |   |                         | - | - | - | - | 242.000.000,00 | RSUD TAREMPA |  |
| 1.02.01.2.09.0002 | Penyediaan Jasa Pemeliharaan, Biaya Pemeliharaan, Pajak dan Perizinan Kendaraan Dinas Operasional atau Lapangan |   |   |  |  |  |            |                |   |                         |   |   |   |   |                |              |  |

|                   |  |  |   |   |  |  |              |                   |   |                         |   |   |   |   |                       |              |
|-------------------|--|--|---|---|--|--|--------------|-------------------|---|-------------------------|---|---|---|---|-----------------------|--------------|
|                   |  |  | <i>Jumlah Kendaraan Dinas Operasional atau Lapangan yang Dipelihara dan dibayarkan Pajak dan Perizinannya</i> |   |  |  | 1 Unit       | 100.000,00        | Kab. Kepulauan Anambas, Semua Kecamatan, Semua Kel/Desa | DANA ALOKASI UMUM (DAU) | - | - | - |   | 20.000.000,00         | RSUD TAREMPA |
| 1.02.01.2.09.0010 | Pemeliharaan/Rehabilitasi Sarana dan Prasarana Gedung Kantor atau Bangunan Lainnya               |  |   |   |  |  |              |                   |   |                         |   |   |   |   |                       |              |
|                   |  |  | <i>Jumlah Sarana dan Prasarana Gedung Kantor atau Bangunan Lainnya yang Dipelihara/Direhabilitasi</i>         |   |  |  | 3 Unit       | 222.000.000,00    | Kab. Kepulauan Anambas, Semua Kecamatan, Semua Kel/Desa | DANA ALOKASI UMUM (DAU) | - | - | - |   | 222.000.000,00        | RSUD TAREMPA |
| 1.02.01.2.10      | Peningkatan Pelayanan BLUD   | -  | -   |   |  |  | -            | 4.430.500.000,00  |   |                         | - | - | - | - | 5.000.000.000,00      | RSUD TAREMPA |
| 1.02.01.2.10.0001 | Pelayanan dan Penunjang Pelayanan BLUD   |  |   |   |  |  |              |                   |   |                         |   |   |   |   |                       |              |
|                   |  |  | <i>Jumlah BLUD yang Menyediakan Pelayanan dan Penunjang Pelayanan</i>   |   |  |  | 1 Unit Kerja | 4.430.500.000,00  | Kab. Kepulauan Anambas, Semua Kecamatan, Semua Kel/Desa | PENDAPATAN DARI BLUD    | - | - | - |   | 5.000.000.000,00      | RSUD TAREMPA |
| 2,                | <b>1,02,02</b>   | <b>PROGRAM PEMENUHAN UPAYA KESEHATAN PERORANGAN DAN UPAYA KESEHATAN MASYARAKAT</b> | -   | - |  |  | -            | <b>100.000,00</b> |   |                         |   |   |   | - | <b>500.000.000,00</b> |              |
| 1.02.02.2.01      | Penyediaan Fasilitas Pelayanan Kesehatan untuk UKM dan UKP Kewenangan Daerah Kabupaten/Kota      | -  | -   |   |  |  | -            | 100.000,00        |   |                         | - | - | - | - | 500.000.000,00        | RSUD TAREMPA |
| 1.02.02.2.01.0020 | Pemeliharaan Rutin dan Berkala Alat Kesehatan/Alat Penunjang Medik Fasilitas Pelayanan Kesehatan |  |   |   |  |  |              |                   |   |                         |   |   |   |   |                       |              |
|                   |  |  | <i>Jumlah Alat Kesehatan/Alat Penunjang Medik Fasilitas Layanan Kesehatan yang Terpelihara Sesuai Standar</i> |   |  |  | 1 Unit       | 100.000,00        | Kab. Kepulauan Anambas, Semua Kecamatan, Semua Kel/Desa | DANA ALOKASI UMUM (DAU) | - | - | - |   | 500.000.000,00        | RSUD TAREMPA |
| <b>X</b>          | <b>NON</b>   | <b>URUSAN</b>  |   |   |  |  |              | <b>100.000,00</b> |   |                         |   |   |   |   | <b>25.000.000,00</b>  |              |
| <b>X.XX</b>       | <b>URUSAN PEMERINTAHAN BIDANG XX</b>   |  |   |   |  |  |              | <b>100.000,00</b> |   |                         |   |   |   |   | <b>25.000.000,00</b>  |              |
| 1,                | <b>X.XX.01</b>   | <b>PROGRAM PENUNJANG URUSAN PEMERINTAHAN DAERAH KABUPATEN/KOTA</b>                 | -   | - |  |  | -            | <b>100.000,00</b> |   |                         |   |   |   | - | <b>25.000.000,00</b>  |              |
| X.XX.01.2.06      | Administrasi Umum Perangkat Daerah   | -  | -   |   |  |  | -            | 100.000,00        |   |                         | - | - | - | - | 25.000.000,00         | RSUD TAREMPA |

|    |                   |  |   |   |   |  |  |         |                       |   |                         |   |   |   |  |                         |                         |      |
|----|-------------------|--|---|---|---|--|--|---------|-----------------------|---|-------------------------|---|---|---|--|-------------------------|-------------------------|------|
|    | X.XX.01.2.06.0005 | Penyediaan Barang Cetak dan Penggandaan                                |   |   |   |  |  |         |                       |   |                         |   |   |   |  |                         |                         |      |
|    |                   |  | <i>Jumlah Paket Barang Cetak dan Penggandaan yang Disediakan</i>                          |   |   |  |  | 1 Paket | 100.000,00            | Kab. Kepulauan Anambas, Semua Kecamatan, Semua Kel/Desa | DANA ALOKASI UMUM (DAU) | - | - | - |  | 25.000.000,00           | RSUD TAREMPA            |      |
|    |                   | <b>RSUD JEMAJA</b>   |   |   |   |  |  |         | <b>889.765.025,00</b> |   |                         |   |   |   |  |                         | <b>1.408.289.025,00</b> |      |
|    | <b>1</b>          | <b>URUSAN PEMERINTAHAN WAJIB YANG BERKAITAN DENGAN PELAYANAN DASAR</b> |   |   |   |  |  |         | <b>874.665.025,00</b> |   |                         |   |   |   |  | <b>1.350.265.025,00</b> |                         |      |
|    | <b>1.02</b>       | <b>URUSAN PEMERINTAHAN BIDANG KESEHATAN</b>                            |   |   |   |  |  |         | <b>874.665.025,00</b> |   |                         |   |   |   |  | <b>1.350.265.025,00</b> |                         |      |
| 1, | <b>1,02,01</b>    | <b>PROGRAM PENUNJANG URUSAN PEMERINTAHAN DAERAH KABUPATEN/KOTA</b>     |   | - | - |  |  | -       | <b>874.565.025,00</b> |   |                         |   |   |   |  | <b>1.250.265.025,00</b> |                         |      |
|    | 1.02.01.2.06      | Administrasi Umum Perangkat Daerah                                     |   | - | - |  |  | -       | 287.104.224,00        |   |                         |   |   |   |  | 412.904.224,00          | JEMAJA                  | RSUD |
|    | 1.02.01.2.06.0001 | Penyediaan Komponen Instalasi Listrik/Penerangan Bangunan Kantor       |   |   |   |  |  |         |                       |   |                         |   |   |   |  |                         |                         |      |
|    |                   |  | <i>Jumlah Paket Komponen Instalasi Listrik/Penerangan Bangunan Kantor yang Disediakan</i> |   |   |  |  | 1 Paket | 100.000,00            | Kab. Kepulauan Anambas, Semua Kecamatan, Semua Kel/Desa | DANA ALOKASI UMUM (DAU) | - | - | - |  | 15.000.000,00           | JEMAJA                  | RSUD |
|    | 1.02.01.2.06.0002 | Penyediaan Peralatan dan Perlengkapan Kantor                           |   |   |   |  |  |         |                       |   |                         |   |   |   |  |                         |                         |      |
|    |                   |  | <i>Jumlah Paket Peralatan dan Perlengkapan Kantor yang Disediakan</i>                     |   |   |  |  | 1 Paket | 100.000,00            | Kab. Kepulauan Anambas, Semua Kecamatan, Semua Kel/Desa | DANA ALOKASI UMUM (DAU) | - | - | - |  | 50.000.000,00           | JEMAJA                  | RSUD |
|    | 1.02.01.2.06.0003 | Penyediaan Peralatan Rumah Tangga                                      |   |   |   |  |  |         |                       |   |                         |   |   |   |  |                         |                         |      |
|    |                   |  | <i>Jumlah Paket Peralatan Rumah Tangga yang Disediakan</i>                                |   |   |  |  | 1 Paket | 19.000.000,00         | Kab. Kepulauan Anambas, Semua Kecamatan, Semua Kel/Desa | DANA ALOKASI UMUM (DAU) | - | - | - |  | 40.000.000,00           | JEMAJA                  | RSUD |
|    | 1.02.01.2.06.0004 | Penyediaan Bahan Logistik Kantor                                       |   |   |   |  |  |         |                       |   |                         |   |   |   |  |                         |                         |      |

|                   |   |   |   |  |  |  |           |                |   |                         |   |   |   |   |                |        |      |  |
|-------------------|---|---|---|--|--|--|-----------|----------------|---|-------------------------|---|---|---|---|----------------|--------|------|--|
|                   |   |   | <i>Jumlah Paket Bahan Logistik Kantor yang Disediakan</i>   |  |  |  | 1 Paket   | 257.904.224,00 | Kab. Kepulauan Anambas, Semua Kecamatan, Semua Kel/Desa | DANA ALOKASI UMUM (DAU) | - | - | - |   | 257.904.224,00 | JEMAJA | RSUD |  |
| 1.02.01.2.06.0005 | Penyediaan Barang Cetak dan Penggandaan   |   |   |  |  |  |           |                |   |                         |   |   |   |   |                |        |      |  |
|                   |   |   | <i>Jumlah Paket Barang Cetak dan Penggandaan yang Disediakan</i>  |  |  |  | 1 Paket   | 10.000.000,00  | Kab. Kepulauan Anambas, Semua Kecamatan, Semua Kel/Desa | DANA ALOKASI UMUM (DAU) | - | - | - |   | 50.000.000,00  | JEMAJA | RSUD |  |
| 1.02.01.2.08      | Penyediaan Jasa Penunjang Urusan Pemerintahan Daerah  | - | -   |  |  |  | -         | 287.360.801,00 |   |                         | - | - | - | - | 287.360.801,00 | JEMAJA | RSUD |  |
| 1.02.01.2.08.0001 | Penyediaan Jasa Surat Menyurat  |   |   |  |  |  |           |                |   |                         |   |   |   |   |                |        |      |  |
|                   |   |   | <i>Jumlah Laporan Penyediaan Jasa Surat Menyurat</i>  |  |  |  | 1 Laporan | 36.646.401,00  | Kab. Kepulauan Anambas, Semua Kecamatan, Semua Kel/Desa | DANA ALOKASI UMUM (DAU) | - | - | - |   | 36.646.401,00  | JEMAJA | RSUD |  |
| 1.02.01.2.08.0002 | Penyediaan Jasa Komunikasi, Sumber Daya Air dan Listrik   |   |   |  |  |  |           |                |   |                         |   |   |   |   |                |        |      |  |
|                   |   |   | <i>Jumlah Laporan Penyediaan Jasa Komunikasi, Sumber Daya Air dan Listrik yang Disediakan</i>                 |  |  |  | 1 Laporan | 235.464.400,00 | Kab. Kepulauan Anambas, Semua Kecamatan, Semua Kel/Desa | DANA ALOKASI UMUM (DAU) | - | - | - |   | 235.464.400,00 | JEMAJA | RSUD |  |
| 1.02.01.2.08.0003 | Penyediaan Jasa Peralatan dan Perlengkapan Kantor   |   |   |  |  |  |           |                |   |                         |   |   |   |   |                |        |      |  |
|                   |   |   | <i>Jumlah Laporan Penyediaan Jasa Peralatan dan Perlengkapan Kantor yang Disediakan</i>                       |  |  |  | 1 Laporan | 15.250.000,00  | Kab. Kepulauan Anambas, Semua Kecamatan, Semua Kel/Desa | DANA ALOKASI UMUM (DAU) | - | - | - |   | 15.250.000,00  | JEMAJA | RSUD |  |
| 1.02.01.2.09      | Pemeliharaan Barang Milik Daerah Penunjang Urusan Pemerintahan Daerah   | - | -   |  |  |  | -         | 100.000,00     |   |                         | - | - | - | - | 50.000.000,00  | JEMAJA | RSUD |  |
| 1.02.01.2.09.0001 | Penyediaan Jasa Pemeliharaan, Biaya Pemeliharaan, dan Pajak Kendaraan Perorangan Dinas atau Kendaraan Dinas Jabatan |   |   |  |  |  |           |                |   |                         |   |   |   |   |                |        |      |  |
|                   |   |   | <i>Jumlah Kendaraan Perorangan Dinas atau Kendaraan Dinas Jabatan yang Dipelihara dan Dibayarkan Pajaknya</i> |  |  |  | 1 Unit    | 100.000,00     | Kab. Kepulauan Anambas, Semua Kecamatan, Semua Kel/Desa | DANA ALOKASI UMUM (DAU) | - | - | - |   | 50.000.000,00  | JEMAJA | RSUD |  |
| 1.02.01.2.10      | Peningkatan Pelayanan BLUD  | - | -   |  |  |  | -         | 300.000.000,00 |   |                         | - | - | - | - | 500.000.000,00 | JEMAJA | RSUD |  |

|    |                   |  |   |   |  |  |              |                      |   |                         |   |   |   |   |                      |                       |        |  |
|----|-------------------|--|---|---|--|--|--------------|----------------------|---|-------------------------|---|---|---|---|----------------------|-----------------------|--------|--|
|    | 1.02.01.2.10.0001 | Pelayanan dan Penunjang Pelayanan BLUD   |   |   |  |  |              |                      |   |                         |   |   |   |   |                      |                       |        |  |
|    |                   |  | <i>Jumlah BLUD yang Menyediakan Pelayanan dan Penunjang Pelayanan</i>   |   |  |  | 1 Unit Kerja | 300.000.000,00       | Kab. Kepulauan Anambas, Semua Kecamatan, Semua Kel/Desa | PENDAPATAN DARI BLUD    | - | - | - |   | 500.000.000,00       | JEMAJA                | RSUD   |  |
| 2, | 1,02,02           | <b>PROGRAM PEMENUHAN UPAYA KESEHATAN PERORANGAN DAN UPAYA KESEHATAN MASYARAKAT</b>               | -   | - |  |  | -            | <b>100.000,00</b>    |   |                         |   |   |   |   | -                    | <b>100.000.000,00</b> |        |  |
|    | 1.02.02.2.01      | Penyediaan Fasilitas Pelayanan Kesehatan untuk UKM dan UKP Kewenangan Daerah Kabupaten/Kota      | -   | - |  |  | -            | 100.000,00           |   |                         | - | - | - | - | 100.000.000,00       | JEMAJA                | RSUD   |  |
|    | 1.02.02.2.01.0020 | Pemeliharaan Rutin dan Berkala Alat Kesehatan/Alat Penunjang Medik Fasilitas Pelayanan Kesehatan |   |   |  |  |              |                      |   |                         |   |   |   |   |                      |                       |        |  |
|    |                   |  | <i>Jumlah Alat Kesehatan/Alat Penunjang Medik Fasilitas Layanan Kesehatan yang Terpelihara Sesuai Standar</i> |   |  |  | 1 Unit       | 100.000,00           | Kab. Kepulauan Anambas, Semua Kecamatan, Semua Kel/Desa | DANA ALOKASI UMUM (DAU) | - | - | - |   | 100.000.000,00       | JEMAJA                | RSUD   |  |
|    | <b>X</b>          | <b>URUSAN NON</b>  |   |   |  |  |              | <b>15.100.000,00</b> |   |                         |   |   |   |   | <b>58.024.000,00</b> |                       |        |  |
|    | <b>X.XX</b>       | <b>URUSAN PEMERINTAHAN BIDANG XX</b>   |   |   |  |  |              | <b>15.100.000,00</b> |   |                         |   |   |   |   | <b>58.024.000,00</b> |                       |        |  |
| 1, | X.XX.01           | <b>PROGRAM PENUNJANG URUSAN PEMERINTAHAN DAERAH KABUPATEN/KOTA</b>                               | -   | - |  |  | -            | <b>15.100.000,00</b> |   |                         |   |   |   |   | <b>58.024.000,00</b> |                       |        |  |
|    | X.XX.01.2.06      | Administrasi Umum Perangkat Daerah   | -   | - |  |  | -            | 15.000.000,00        |   |                         | - | - | - | - | 25.000.000,00        | RSUD                  | JEMAJA |  |
|    | X.XX.01.2.06.0009 | Penyelenggaraan Rapat Koordinasi dan Konsultasi SKPD   |   |   |  |  |              |                      |   |                         |   |   |   |   |                      |                       |        |  |
|    |                   |  | <i>Jumlah Laporan Penyelenggaraan Rapat Koordinasi dan Konsultasi SKPD</i>                                    |   |  |  | 1 Laporan    | 15.000.000,00        | Kab. Kepulauan Anambas, Semua Kecamatan, Semua Kel/Desa | DANA ALOKASI UMUM (DAU) | - | - | - |   | 25.000.000,00        | RSUD                  | JEMAJA |  |
|    | X.XX.01.2.09      | Pemeliharaan Barang Milik Daerah Penunjang Urusan Pemerintahan Daerah                            | -   | - |  |  | -            | 100.000,00           |   |                         | - | - | - | - | 33.024.000,00        | RSUD                  | JEMAJA |  |
|    | X.XX.01.2.09.0009 | Pemeliharaan/Rehabilitasi Gedung Kantor dan Bangunan Lainnya                                     |   |   |  |  |              |                      |   |                         |   |   |   |   |                      |                       |        |  |
|    |                   |  | <i>Jumlah Gedung Kantor dan Bangunan Lainnya yang Dipelihara/Direhabilitasi</i>                               |   |  |  | 1 Unit       | 100.000,00           | Kab. Kepulauan Anambas, Semua Kecamatan,                | DANA ALOKASI UMUM (DAU) | - | - | - |   | 33.024.000,00        | RSUD                  | JEMAJA |  |



|    |                   |   |   |   |   |                   |              |                  |   |                         |   |   |   |                |                      |               |
|----|-------------------|---|---|---|---|-------------------|--------------|------------------|---|-------------------------|---|---|---|----------------|----------------------|---------------|
|    | 1.02.01.2.08      | Penyediaan Jasa Penunjang Urusan Pemerintahan Daerah  | -   | - | - | 231.776.000,00    |              |                  |   | -                       | - | - | - | 252.676.000,00 | RSUD PALMATAK        |               |
|    | 1.02.01.2.08.0001 | Penyediaan Jasa Surat Menyurat  |   |   |   |                   |              |                  |   |                         |   |   |   |                |                      |               |
|    |                   |   | <i>Jumlah Laporan Penyediaan Jasa Surat Menyurat</i>  |   |   |                   | 1 Laporan    | 100.000,00       | Kab. Kepulauan Anambas, Semua Kecamatan, Semua Kel/Desa | DANA ALOKASI UMUM (DAU) | - | - | - |                | 21.000.000,00        | RSUD PALMATAK |
|    | 1.02.01.2.08.0002 | Penyediaan Jasa Komunikasi, Sumber Daya Air dan Listrik   |   |   |   |                   |              |                  |   |                         |   |   |   |                |                      |               |
|    |                   |   | <i>Jumlah Laporan Penyediaan Jasa Komunikasi, Sumber Daya Air dan Listrik yang Disediakan</i>                 |   |   |                   | 1 Laporan    | 231.676.000,00   | Kab. Kepulauan Anambas, Semua Kecamatan, Semua Kel/Desa | DANA ALOKASI UMUM (DAU) | - | - | - |                | 231.676.000,00       | RSUD PALMATAK |
|    | 1.02.01.2.09      | Pemeliharaan Barang Milik Daerah Penunjang Urusan Pemerintahan Daerah   | -   | - | - | 33.124.000,00     |              |                  |   |                         | - | - | - | -              | 63.024.000,00        | RSUD PALMATAK |
|    | 1.02.01.2.09.0001 | Penyediaan Jasa Pemeliharaan, Biaya Pemeliharaan, dan Pajak Kendaraan Perorangan Dinas atau Kendaraan Dinas Jabatan |   |   |   |                   |              |                  |   |                         |   |   |   |                |                      |               |
|    |                   |   | <i>Jumlah Kendaraan Perorangan Dinas atau Kendaraan Dinas Jabatan yang Dipelihara dan Dibayarkan Pajaknya</i> |   |   |                   | 1 Unit       | 100.000,00       | Kab. Kepulauan Anambas, Semua Kecamatan, Semua Kel/Desa | DANA ALOKASI UMUM (DAU) | - | - | - |                | 30.000.000,00        | RSUD PALMATAK |
|    | 1.02.01.2.09.0009 | Pemeliharaan/Rehabilitasi Gedung Kantor dan Bangunan Lainnya  |   |   |   |                   |              |                  |   |                         |   |   |   |                |                      |               |
|    |                   |   | <i>Jumlah Gedung Kantor dan Bangunan Lainnya yang Dipelihara/Direhabilitasi</i>                               |   |   |                   | 1 Unit       | 33.024.000,00    | Kab. Kepulauan Anambas, Semua Kecamatan, Semua Kel/Desa | DANA ALOKASI UMUM (DAU) | - | - | - |                | 33.024.000,00        | RSUD PALMATAK |
|    | 1.02.01.2.10      | Peningkatan Pelayanan BLUD  | -   | - | - | 2.400.000.000,00  |              |                  |   |                         | - | - | - | -              | 3.000.000.000,00     | RSUD PALMATAK |
|    | 1.02.01.2.10.0001 | Pelayanan dan Penunjang Pelayanan BLUD  |   |   |   |                   |              |                  |   |                         |   |   |   |                |                      |               |
|    |                   |   | <i>Jumlah BLUD yang Menyediakan Pelayanan dan Penunjang Pelayanan</i>   |   |   |                   | 1 Unit Kerja | 2.400.000.000,00 | Kab. Kepulauan Anambas, Semua Kecamatan, Semua Kel/Desa | PENDAPATAN DARI BLUD    | - | - | - |                | 3.000.000.000,00     | RSUD PALMATAK |
| 2, | 1,02,02           | <b>PROGRAM PEMENUHAN UPAYA KESEHATAN PERORANGAN DAN UPAYA KESEHATAN MASYARAKAT</b>                                  | -   | - | - | <b>100.000,00</b> |              |                  |   |                         |   |   |   | -              | <b>40.000.000,00</b> |               |

|                   |  |  |   |   |                |                       |                       |   |                         |   |   |   |   |                         |                          |
|-------------------|--|--|---|---|----------------|-----------------------|-----------------------|---|-------------------------|---|---|---|---|-------------------------|--------------------------|
| 1.02.02.2.01      | Penyediaan Fasilitas Pelayanan Kesehatan untuk UKM dan UKP Kewenangan Daerah Kabupaten/Kota      | -  | -   | - | 100.000,00     |                       |                       |   |                         |   |   |   |   | 40.000.000,00           | RSUD PALMATAK            |
| 1.02.02.2.01.0020 | Pemeliharaan Rutin dan Berkala Alat Kesehatan/Alat Penunjang Medik Fasilitas Pelayanan Kesehatan |  |   |   |                |                       |                       |   |                         |   |   |   |   |                         |                          |
|                   |  |  | <i>Jumlah Alat Kesehatan/Alat Penunjang Medik Fasilitas Layanan Kesehatan yang Terpelihara Sesuai Standar</i> |   |                | 1 Unit                | 100.000,00            | Kab. Kepulauan Anambas, Semua Kecamatan, Semua Kel/Desa | DANA ALOKASI UMUM (DAU) | - | - | - |   | 40.000.000,00           | RSUD PALMATAK            |
|                   | <b>PUSKESMAS SIANTAN TENGAH</b>  |  |   |   |                | <b>719.001.870,00</b> |                       |   |                         |   |   |   |   | <b>1.580.901.870,00</b> |                          |
| <b>1</b>          | <b>URUSAN PEMERINTAHAN WAJIB YANG BERKAITAN DENGAN PELAYANAN DASAR</b>                           |  |   |   |                |                       | <b>719.001.870,00</b> |   |                         |   |   |   |   | <b>1.580.901.870,00</b> |                          |
| <b>1.02</b>       | <b>URUSAN PEMERINTAHAN BIDANG KESEHATAN</b>  |  |   |   |                |                       | <b>719.001.870,00</b> |   |                         |   |   |   |   | <b>1.580.901.870,00</b> |                          |
| 1,                | <b>1,02,01</b>   | <b>PROGRAM PENUNJANG URUSAN PEMERINTAHAN DAERAH KABUPATEN/KOTA</b> | -   | - | -              |                       | <b>716.401.870,00</b> |   |                         |   |   |   | - | <b>1.060.901.870,00</b> |                          |
| 1.02.01.2.06      | Administrasi Umum Perangkat Daerah   | -  | -   | - | 400.300.000,00 |                       |                       |   |                         | - | - | - | - | 645.000.000,00          | PUSKESMAS SIANTAN TENGAH |
| 1.02.01.2.06.0002 | Penyediaan Peralatan dan Perlengkapan Kantor   |  |   |   |                |                       |                       |   |                         |   |   |   |   |                         |                          |
|                   |  |  | <i>Jumlah Paket Peralatan dan Perlengkapan Kantor yang Disediakan</i>   |   |                | 1 Paket               | 100.000,00            | Kab. Kepulauan Anambas, Siantan Tengah, Semua Kel/Desa  | DANA ALOKASI UMUM (DAU) | - | - | - |   | 15.000.000,00           | PUSKESMAS SIANTAN TENGAH |
| 1.02.01.2.06.0003 | Penyediaan Peralatan Rumah Tangga  |  |   |   |                |                       |                       |   |                         |   |   |   |   |                         |                          |
|                   |  |  | <i>Jumlah Paket Peralatan Rumah Tangga yang Disediakan</i>  |   |                | 1 Paket               | 100.000,00            | Kab. Kepulauan Anambas, Siantan Tengah, Semua Kel/Desa  | DANA ALOKASI UMUM (DAU) | - | - | - |   | 15.000.000,00           | PUSKESMAS SIANTAN TENGAH |
| 1.02.01.2.06.0004 | Penyediaan Bahan Logistik Kantor   |  |   |   |                |                       |                       |   |                         |   |   |   |   |                         |                          |
|                   |  |  | <i>Jumlah Paket Bahan Logistik Kantor yang Disediakan</i>   |   |                | 2 Paket               | 400.000.000,00        | Kab. Kepulauan Anambas, Siantan Tengah, Semua Kel/Desa  | DANA ALOKASI UMUM (DAU) | - | - | - |   | 600.000.000,00          | PUSKESMAS SIANTAN TENGAH |
| 1.02.01.2.06.0005 | Penyediaan Barang Cetak dan Penggandaan  |  |   |   |                |                       |                       |   |                         |   |   |   |   |                         |                          |

|                   |   |  |   |   |  |  |              |                     |  |                         |   |   |   |   |                       |                          |
|-------------------|---|--|---|---|--|--|--------------|---------------------|--|-------------------------|---|---|---|---|-----------------------|--------------------------|
|                   |   |  | <i>Jumlah Paket Barang Cetak dan Penggandaan yang Disediakan</i>  |   |  |  | 1 Paket      | 100.000,00          | Kab. Kepulauan Anambas, Siantan Tengah, Semua Kel/Desa | DANA ALOKASI UMUM (DAU) | - | - | - |   | 15.000.000,00         | PUSKESMAS SIANTAN TENGAH |
| 1.02.01.2.08      | Penyediaan Jasa Penunjang Urusan Pemerintahan Daerah  | -  | -   |   |  |  | -            | 46.001.870,00       |  |                         | - | - | - | - | 65.901.870,00         | PUSKESMAS SIANTAN TENGAH |
| 1.02.01.2.08.0001 | Penyediaan Jasa Surat Menyurat  |  |   |   |  |  |              |                     |  |                         |   |   |   |   |                       |                          |
|                   |   |  | <i>Jumlah Laporan Penyediaan Jasa Surat Menyurat</i>  |   |  |  | 1 Laporan    | 100.000,00          |  |                         | - | - | - |   | 20.000.000,00         | PUSKESMAS SIANTAN TENGAH |
| 1.02.01.2.08.0002 | Penyediaan Jasa Komunikasi, Sumber Daya Air dan Listrik   |  |   |   |  |  |              |                     |  |                         |   |   |   |   |                       |                          |
|                   |   |  | <i>Jumlah Laporan Penyediaan Jasa Komunikasi, Sumber Daya Air dan Listrik yang Disediakan</i>                 |   |  |  | 12 Laporan   | 45.901.870,00       | Kab. Kepulauan Anambas, Siantan Tengah, Semua Kel/Desa | DANA ALOKASI UMUM (DAU) | - | - | - |   | 45.901.870,00         | PUSKESMAS SIANTAN TENGAH |
| 1.02.01.2.09      | Pemeliharaan Barang Milik Daerah Penunjang Urusan Pemerintahan Daerah   | -  | -   |   |  |  | -            | 100.000,00          |  |                         | - | - | - | - | 50.000.000,00         | PUSKESMAS SIANTAN TENGAH |
| 1.02.01.2.09.0002 | Penyediaan Jasa Pemeliharaan, Biaya Pemeliharaan, Pajak dan Perizinan Kendaraan Dinas Operasional atau Lapangan |  |   |   |  |  |              |                     |  |                         |   |   |   |   |                       |                          |
|                   |   |  | <i>Jumlah Kendaraan Dinas Operasional atau Lapangan yang Dipelihara dan dibayarkan Pajak dan Perizinannya</i> |   |  |  | 1 Unit       | 100.000,00          | Kab. Kepulauan Anambas, Siantan Tengah, Semua Kel/Desa | DANA ALOKASI UMUM (DAU) | - | - | - |   | 50.000.000,00         | PUSKESMAS SIANTAN TENGAH |
| 1.02.01.2.10      | Peningkatan Pelayanan BLUD  | -  | -   |   |  |  | -            | 270.000.000,00      |  |                         | - | - | - | - | 300.000.000,00        | PUSKESMAS SIANTAN TENGAH |
| 1.02.01.2.10.0001 | Pelayanan dan Penunjang Pelayanan BLUD  |  |   |   |  |  |              |                     |  |                         |   |   |   |   |                       |                          |
|                   |   |  | <i>Jumlah BLUD yang Menyediakan Pelayanan dan Penunjang Pelayanan</i>   |   |  |  | 1 Unit Kerja | 270.000.000,00      | Kab. Kepulauan Anambas, Siantan Tengah, Semua Kel/Desa | PENDAPATAN DARI BLUD    | - | - | - |   | 300.000.000,00        | PUSKESMAS SIANTAN TENGAH |
| 2,                | <b>1,02,02</b>  | <b>PROGRAM PEMENUHAN UPAYA KESEHATAN PERORANGAN DAN UPAYA KESEHATAN MASYARAKAT</b> | -   | - |  |  | -            | <b>2.600.000,00</b> |  |                         |   |   |   | - | <b>520.000.000,00</b> |                          |
| 1.02.02.2.02      | Penyediaan Layanan Kesehatan untuk UKM dan UKP Rujukan Tingkat Daerah Kabupaten/Kota                            | -  | -   |   |  |  | -            | 2.500.000,00        |  |                         | - | - | - | - | 500.000.000,00        | PUSKESMAS SIANTAN TENGAH |
| 1.02.02.2.02.0001 | Pengelolaan Pelayanan Kesehatan Ibu Hamil   |  |   |   |  |  |              |                     |  |                         |   |   |   |   |                       |                          |

|                   |  |  |  |  |  |  |         |            |  |                            |   |   |   |  |  |               |                          |  |
|-------------------|--|--|--|--|--|--|---------|------------|--|----------------------------|---|---|---|--|--|---------------|--------------------------|--|
|                   |  |  | <i>Jumlah Ibu Hamil yang Mendapatkan Pelayanan Kesehatan Sesuai Standar</i>                  |  |  |  | 1 Orang | 100.000,00 | Kab. Kepulauan Anambas, Siantan Tengah, Semua Kel/Desa | DAK NON FISIK- BOKKB- BOKB | - | - | - |  |  | 20.000.000,00 | PUSKESMAS SIANTAN TENGAH |  |
| 1.02.02.2.02.0002 | Pengelolaan Pelayanan Kesehatan Ibu Bersalin               |  |  |  |  |  |         |            |  |                            |   |   |   |  |  |               |                          |  |
|                   |  |  | <i>Jumlah Ibu Bersalin yang Mendapatkan Pelayanan Kesehatan Sesuai Standar</i>               |  |  |  | 1 Orang | 100.000,00 | Kab. Kepulauan Anambas, Siantan Tengah, Semua Kel/Desa | DAK NON FISIK- BOKKB- BOKB | - | - | - |  |  | 20.000.000,00 | PUSKESMAS SIANTAN TENGAH |  |
| 1.02.02.2.02.0003 | Pengelolaan Pelayanan Kesehatan Bayi Baru Lahir            |  |  |  |  |  |         |            |  |                            |   |   |   |  |  |               |                          |  |
|                   |  |  | <i>Jumlah Bayi Baru Lahir yang Mendapatkan Pelayanan Kesehatan Sesuai Standar</i>            |  |  |  | 1 Orang | 100.000,00 | Kab. Kepulauan Anambas, Siantan Tengah, Semua Kel/Desa | DAK NON FISIK- BOKKB- BOKB | - | - | - |  |  | 20.000.000,00 | PUSKESMAS SIANTAN TENGAH |  |
| 1.02.02.2.02.0004 | Pengelolaan Pelayanan Kesehatan Balita                     |  |  |  |  |  |         |            |  |                            |   |   |   |  |  |               |                          |  |
|                   |  |  | <i>Jumlah Balita yang Mendapatkan Pelayanan Kesehatan Sesuai Standar</i>                     |  |  |  | 1 Orang | 100.000,00 | Kab. Kepulauan Anambas, Siantan Tengah, Semua Kel/Desa | DAK NON FISIK- BOKKB- BOKB | - | - | - |  |  | 20.000.000,00 | PUSKESMAS SIANTAN TENGAH |  |
| 1.02.02.2.02.0005 | Pengelolaan Pelayanan Kesehatan pada Usia Pendidikan Dasar |  |  |  |  |  |         |            |  |                            |   |   |   |  |  |               |                          |  |
|                   |  |  | <i>Jumlah Anak Usia Pendidikan Dasar yang Mendapatkan Pelayanan Kesehatan Sesuai Standar</i> |  |  |  | 1 Orang | 100.000,00 | Kab. Kepulauan Anambas, Siantan Tengah, Semua Kel/Desa | DAK NON FISIK- BOKKB- BOK  | - | - | - |  |  | 20.000.000,00 | PUSKESMAS SIANTAN TENGAH |  |
| 1.02.02.2.02.0006 | Pengelolaan Pelayanan Kesehatan pada Usia Produktif        |  |  |  |  |  |         |            |  |                            |   |   |   |  |  |               |                          |  |
|                   |  |  | <i>Jumlah Penduduk Usia Produktif yang Mendapatkan Pelayanan Kesehatan Sesuai Standar</i>    |  |  |  | 1 Orang | 100.000,00 | Kab. Kepulauan Anambas, Siantan Tengah, Semua Kel/Desa | DAK NON FISIK- BOKKB- BOKB | - | - | - |  |  | 20.000.000,00 | PUSKESMAS SIANTAN TENGAH |  |
| 1.02.02.2.02.0007 | Pengelolaan Pelayanan Kesehatan pada Usia Lanjut           |  |  |  |  |  |         |            |  |                            |   |   |   |  |  |               |                          |  |
|                   |  |  | <i>Jumlah Penduduk Usia Lanjut yang Mendapatkan Pelayanan Kesehatan Sesuai Standar</i>       |  |  |  | 1 Orang | 100.000,00 | Kab. Kepulauan Anambas, Siantan Tengah, Semua Kel/Desa | DAK NON FISIK- BOKKB- BOKB | - | - | - |  |  | 20.000.000,00 | PUSKESMAS SIANTAN TENGAH |  |
| 1.02.02.2.02.0008 | Pengelolaan Pelayanan Kesehatan Penderita Hipertensi       |  |  |  |  |  |         |            |  |                            |   |   |   |  |  |               |                          |  |

|                   |  |  |  |  |  |  |           |            |  |                            |   |   |   |  |  |               |                          |  |
|-------------------|--|--|--|--|--|--|-----------|------------|--|----------------------------|---|---|---|--|--|---------------|--------------------------|--|
|                   |  |  | <i>Jumlah Penderita Hipertensi yang Mendapatkan Pelayanan Kesehatan Sesuai Standar</i>                   |  |  |  | 1 Orang   | 100.000,00 | Kab. Kepulauan Anambas, Siantan Tengah, Semua Kel/Desa | DAK NON FISIK- BOKKB- BOKB | - | - | - |  |  | 20.000.000,00 | PUSKESMAS SIANTAN TENGAH |  |
| 1.02.02.2.02.0009 | Pengelolaan Pelayanan Kesehatan Penderita Diabetes Melitus         |  |  |  |  |  |           |            |  |                            |   |   |   |  |  |               |                          |  |
|                   |  |  | <i>Jumlah Penderita Diabetes Melitus yang Mendapatkan Pelayanan Kesehatan Sesuai Standar</i>             |  |  |  | 1 Orang   | 100.000,00 | Kab. Kepulauan Anambas, Siantan Tengah, Semua Kel/Desa | DAK NON FISIK- BOKKB- BOKB | - | - | - |  |  | 20.000.000,00 | PUSKESMAS SIANTAN TENGAH |  |
| 1.02.02.2.02.0010 | Pengelolaan Pelayanan Kesehatan Orang dengan Gangguan Jiwa Berat   |  |  |  |  |  |           |            |  |                            |   |   |   |  |  |               |                          |  |
|                   |  |  | <i>Jumlah Orang yang Mendapatkan Pelayanan Kesehatan Orang dengan Gangguan Jiwa Berat Sesuai Standar</i> |  |  |  | 1 Orang   | 100.000,00 | Kab. Kepulauan Anambas, Siantan Tengah, Semua Kel/Desa | DAK NON FISIK- BOKKB- BOKB | - | - | - |  |  | 20.000.000,00 | PUSKESMAS SIANTAN TENGAH |  |
| 1.02.02.2.02.0011 | Pengelolaan Pelayanan Kesehatan Orang Terduga Tuberkulosis         |  |  |  |  |  |           |            |  |                            |   |   |   |  |  |               |                          |  |
|                   |  |  | <i>Jumlah Orang Terduga Menderita Tuberkulosis yang Mendapatkan Pelayanan Sesuai Standar</i>             |  |  |  | 1 Orang   | 100.000,00 | Kab. Kepulauan Anambas, Siantan Tengah, Semua Kel/Desa | DAK NON FISIK- BOKKB- BOKB | - | - | - |  |  | 20.000.000,00 | PUSKESMAS SIANTAN TENGAH |  |
| 1.02.02.2.02.0012 | Pengelolaan Pelayanan Kesehatan Orang dengan Risiko Terinfeksi HIV |  |  |  |  |  |           |            |  |                            |   |   |   |  |  |               |                          |  |
|                   |  |  | <i>Jumlah Orang Terduga Menderita HIV yang Mendapatkan Pelayanan Sesuai Standar</i>                      |  |  |  | 1 Orang   | 100.000,00 | Kab. Kepulauan Anambas, Siantan Tengah, Semua Kel/Desa | DAK NON FISIK- BOKKB- BOKB | - | - | - |  |  | 20.000.000,00 | PUSKESMAS SIANTAN TENGAH |  |
| 1.02.02.2.02.0015 | Pengelolaan Pelayanan Kesehatan Gizi Masyarakat                    |  |  |  |  |  |           |            |  |                            |   |   |   |  |  |               |                          |  |
|                   |  |  | <i>Jumlah Dokumen Hasil Pengelolaan Pelayanan Kesehatan Gizi Masyarakat</i>                              |  |  |  | 1 Dokumen | 100.000,00 | Kab. Kepulauan Anambas, Siantan Tengah, Semua Kel/Desa | DAK NON FISIK- BOKKB- BOKB | - | - | - |  |  | 20.000.000,00 | PUSKESMAS SIANTAN TENGAH |  |
| 1.02.02.2.02.0016 | Pengelolaan Pelayanan Kesehatan Kerja dan Olahraga                 |  |  |  |  |  |           |            |  |                            |   |   |   |  |  |               |                          |  |
|                   |  |  | <i>Jumlah Dokumen Hasil Pengelolaan Pelayanan Kesehatan Kerja dan Olahraga</i>                           |  |  |  | 1 Dokumen | 100.000,00 | Kab. Kepulauan Anambas, Siantan Tengah, Semua Kel/Desa | DAK NON FISIK- BOKKB- BOKB | - | - | - |  |  | 20.000.000,00 | PUSKESMAS SIANTAN TENGAH |  |
| 1.02.02.2.02.0017 | Pengelolaan Pelayanan Kesehatan Lingkungan                         |  |  |  |  |  |           |            |  |                            |   |   |   |  |  |               |                          |  |

|                   |  |  |   |  |  |  |           |            |  |                            |   |   |   |  |               |                          |  |
|-------------------|--|--|---|--|--|--|-----------|------------|--|----------------------------|---|---|---|--|---------------|--------------------------|--|
|                   |  |  | <i>Jumlah Dokumen Hasil Pengelolaan Pelayanan Kesehatan Lingkungan</i>                  |  |  |  | 1 Dokumen | 100.000,00 | Kab. Kepulauan Anambas, Siantan Tengah, Semua Kel/Desa | DAK NON FISIK- BOKKB- BOKB | - | - | - |  | 20.000.000,00 | PUSKESMAS SIANTAN TENGAH |  |
| 1.02.02.2.02.0018 | Pengelolaan Pelayanan Promosi Kesehatan                                    |  |   |  |  |  |           |            |  |                            |   |   |   |  |               |                          |  |
|                   |  |  | <i>Jumlah Dokumen Hasil Pengelolaan Pelayanan Promosi Kesehatan</i>                     |  |  |  | 1 Dokumen | 100.000,00 | Kab. Kepulauan Anambas, Siantan Tengah, Semua Kel/Desa | DAK NON FISIK- BOKKB- BOKB | - | - | - |  | 20.000.000,00 | PUSKESMAS SIANTAN TENGAH |  |
| 1.02.02.2.02.0020 | Pengelolaan Surveilans Kesehatan   |  |   |  |  |  |           |            |  |                            |   |   |   |  |               |                          |  |
|                   |  |  | <i>Jumlah Dokumen Hasil Pengelolaan Surveilans Kesehatan</i>                            |  |  |  | 1 Dokumen | 100.000,00 | Kab. Kepulauan Anambas, Siantan Tengah, Semua Kel/Desa | DAK NON FISIK- BOKKB- BOKB | - | - | - |  | 20.000.000,00 | PUSKESMAS SIANTAN TENGAH |  |
| 1.02.02.2.02.0021 | Pengelolaan Pelayanan Kesehatan Orang dengan Masalah Kesehatan Jiwa (ODMK) |  |   |  |  |  |           |            |  |                            |   |   |   |  |               |                          |  |
|                   |  |  | <i>Jumlah Orang dengan Masalah Kejiwaan (ODMK) yang Mendapatkan Pelayanan Kesehatan</i> |  |  |  | 1 Orang   | 100.000,00 | Kab. Kepulauan Anambas, Siantan Tengah, Semua Kel/Desa | DAK NON FISIK- BOKKB- BOKB | - | - | - |  | 20.000.000,00 | PUSKESMAS SIANTAN TENGAH |  |
| 1.02.02.2.02.0025 | Pelayanan Kesehatan Penyakit Menular dan Tidak Menular                     |  |   |  |  |  |           |            |  |                            |   |   |   |  |               |                          |  |
|                   |  |  | <i>Jumlah Dokumen Hasil Pelayanan Kesehatan Penyakit Menular dan Tidak Menular</i>      |  |  |  | 1 Dokumen | 100.000,00 | Kab. Kepulauan Anambas, Siantan Tengah, Semua Kel/Desa | DAK NON FISIK- BOKKB- BOKB | - | - | - |  | 20.000.000,00 | PUSKESMAS SIANTAN TENGAH |  |
| 1.02.02.2.02.0033 | Operasional Pelayanan Puskesmas  |  |   |  |  |  |           |            |  |                            |   |   |   |  |               |                          |  |
|                   |  |  | <i>Jumlah Dokumen Operasional Pelayanan Puskesmas</i>                                   |  |  |  | 1 Dokumen | 100.000,00 | Kab. Kepulauan Anambas, Siantan Tengah, Semua Kel/Desa | DAK NON FISIK- BOKKB- BOKB | - | - | - |  | 20.000.000,00 | PUSKESMAS SIANTAN TENGAH |  |
| 1.02.02.2.02.0042 | Pengelolaan pelayanan kesehatan Malaria                                    |  |   |  |  |  |           |            |  |                            |   |   |   |  |               |                          |  |
|                   |  |  | <i>Jumlah orang yang mendapatkan pelayanan kesehatan malaria</i>                        |  |  |  | 1 Orang   | 100.000,00 | Kab. Kepulauan Anambas, Siantan Tengah, Semua Kel/Desa | DAK NON FISIK- BOKKB- BOKB | - | - | - |  | 20.000.000,00 | PUSKESMAS SIANTAN TENGAH |  |
| 1.02.02.2.02.0044 | Pengelolaan Pelayanan Kesehatan Reproduksi                                 |  |   |  |  |  |           |            |  |                            |   |   |   |  |               |                          |  |

|                   |   |   |  |   |   |   |           |                       |  |                            |   |   |   |   |                       |                          |  |
|-------------------|---|---|--|---|---|---|-----------|-----------------------|--|----------------------------|---|---|---|---|-----------------------|--------------------------|--|
|                   |   |   | <i>Jumlah dokumen hasil pengelolaan pelayanan kesehatan reproduksi</i> |   |   |   | 1 Dokumen | 100.000,00            | Kab. Kepulauan Anambas, Siantan Tengah, Semua Kel/Desa | DAK NON FISIK- BOKKB- BOKB | - | - | - |   | 20.000.000,00         | PUSKESMAS SIANTAN TENGAH |  |
| 1.02.02.2.02.0046 | Pengelolaan upaya kesehatan Ibu dan Anak                        |   |  |   |   |   |           |                       |  |                            |   |   |   |   |                       |                          |  |
|                   |   |   | <i>Jumlah dokumen hasil pengelolaan upaya kesehatan ibu dan anak</i>   |   |   |   | 1 Dokumen | 100.000,00            | Kab. Kepulauan Anambas, Siantan Tengah, Semua Kel/Desa | DAK NON FISIK- BOKKB- BOKB | - | - | - |   | 20.000.000,00         | PUSKESMAS SIANTAN TENGAH |  |
| 1.02.02.2.02.0047 | Pengelolaan Pelayanan Kelanjutan                                |   |  |   |   |   |           |                       |  |                            |   |   |   |   |                       |                          |  |
|                   |   |   | <i>Jumlah dokumen hasil pengelolaan pelayanan kelanjutan</i>           |   |   |   | 1 Dokumen | 100.000,00            | Kab. Kepulauan Anambas, Siantan Tengah, Semua Kel/Desa | DAK NON FISIK- BOKKB- BOKB | - | - | - |   | 20.000.000,00         | PUSKESMAS SIANTAN TENGAH |  |
| 1.02.02.2.02.0048 | Pengelolaan Layanan Imunisasi                                   |   |  |   |   |   |           |                       |  |                            |   |   |   |   |                       |                          |  |
|                   |   |   | <i>Jumlah Dokumen Hasil Pengelolaan Layanan Imunisasi</i>              |   |   |   | 1 Dokumen | 100.000,00            | Kab. Kepulauan Anambas, Siantan Tengah, Semua Kel/Desa | DAK NON FISIK- BOKKB- BOKB | - | - | - |   | 20.000.000,00         | PUSKESMAS SIANTAN TENGAH |  |
| 1.02.02.2.03      | Penyelenggaraan Sistem Informasi Kesehatan Secara Terintegrasi  | -   | -  | - | - | - | -         | 100.000,00            |  |                            | - | - | - | - | 20.000.000,00         | PUSKESMAS SIANTAN TENGAH |  |
| 1.02.02.2.03.0002 | Pengelolaan Sistem Informasi Kesehatan                          |   |  |   |   |   |           |                       |  |                            |   |   |   |   |                       |                          |  |
|                   |   |   | <i>Jumlah Dokumen Hasil Pengelolaan Sistem Informasi Kesehatan</i>     |   |   |   | 1 Dokumen | 100.000,00            | Kab. Kepulauan Anambas, Siantan Tengah, Semua Kel/Desa | DAK NON FISIK- BOKKB- BOKB | - | - | - |   | 20.000.000,00         | PUSKESMAS SIANTAN TENGAH |  |
|                   |   | <b>PUSKESMAS LETUNG</b>                                     |  |   |   |   |           |                       | <b>585.861.116,00</b>                                  |                            |   |   |   |   |                       | <b>755.561.116,00</b>    |  |
| 1                 | URUSAN PEMERINTAHAN WAJIB YANG BERKAITAN DENGAN PELAYANAN DASAR |   |  |   |   |   |           | <b>585.861.116,00</b> |  |                            |   |   |   |   | <b>755.561.116,00</b> |                          |  |
| 1.02              | URUSAN PEMERINTAHAN BIDANG KESEHATAN                            |   |  |   |   |   |           | <b>585.861.116,00</b> |  |                            |   |   |   |   | <b>755.561.116,00</b> |                          |  |
| 1,                | 1,02,01   | PROGRAM PENUNJANG URUSAN PEMERINTAHAN DAERAH KABUPATEN/KOTA | -  | - | - | - | -         | <b>585.561.116,00</b> |  |                            |   |   |   |   | <b>695.561.116,00</b> |                          |  |

|    |                   |  |   |   |  |  |              |                   |  |  |   |   |   |   |                      |                  |
|----|-------------------|--|---|---|--|--|--------------|-------------------|--|--|---|---|---|---|----------------------|------------------|
|    | 1.02.01.2.06      | Administrasi Umum Perangkat Daerah   | -   | - |  |  | -            | 57.991.116,00     |  |  | - | - | - | - | 57.991.116,00        | PUSKESMAS LETUNG |
|    | 1.02.01.2.06.0004 | Penyediaan Bahan Logistik Kantor   |   |   |  |  |              |                   |  |  |   |   |   |   |                      |                  |
|    |                   |  | <i>Jumlah Paket Bahan Logistik Kantor yang Disediakan</i>                                     |   |  |  | 2 Paket      | 57.991.116,00     | Kab. Kepulauan Anambas, Jemaja, Semua Kel/Desa | DANA ALOKASI UMUM (DAU)                            | - | - | - | - | 57.991.116,00        | PUSKESMAS LETUNG |
|    | 1.02.01.2.08      | Penyediaan Jasa Penunjang Urusan Pemerintahan Daerah                                 | -   | - |  |  | -            | 37.570.000,00     |  |  | - | - | - | - | 37.570.000,00        | PUSKESMAS LETUNG |
|    | 1.02.01.2.08.0002 | Penyediaan Jasa Komunikasi, Sumber Daya Air dan Listrik                              |   |   |  |  |              |                   |  |  |   |   |   |   |                      |                  |
|    |                   |  | <i>Jumlah Laporan Penyediaan Jasa Komunikasi, Sumber Daya Air dan Listrik yang Disediakan</i> |   |  |  | 12 Laporan   | 37.570.000,00     | Kab. Kepulauan Anambas, Jemaja, Semua Kel/Desa | DANA ALOKASI UMUM (DAU)                            | - | - | - | - | 37.570.000,00        | PUSKESMAS LETUNG |
|    | 1.02.01.2.10      | Peningkatan Pelayanan BLUD   | -   | - |  |  | -            | 490.000.000,00    |  |  | - | - | - | - | 600.000.000,00       | PUSKESMAS LETUNG |
|    | 1.02.01.2.10.0001 | Pelayanan dan Penunjang Pelayanan BLUD   |   |   |  |  |              |                   |  |  |   |   |   |   |                      |                  |
|    |                   |  | <i>Jumlah BLUD yang Menyediakan Pelayanan dan Penunjang Pelayanan</i>                         |   |  |  | 1 Unit Kerja | 490.000.000,00    | Kab. Kepulauan Anambas, Jemaja, Semua Kel/Desa | PENDAPATAN DARI BLUD                               | - | - | - | - | 600.000.000,00       | PUSKESMAS LETUNG |
| 2, | <b>1,02,02</b>    | <b>PROGRAM PEMENUHAN UPAYA KESEHATAN PERORANGAN DAN UPAYA KESEHATAN MASYARAKAT</b>   | -   | - |  |  | -            | <b>300.000,00</b> |  |  |   |   |   |   | <b>60.000.000,00</b> |                  |
|    | 1.02.02.2.02      | Penyediaan Layanan Kesehatan untuk UKM dan UKP Rujukan Tingkat Daerah Kabupaten/Kota | -   | - |  |  | -            | 300.000,00        |  |  | - | - | - | - | 60.000.000,00        | PUSKESMAS LETUNG |
|    | 1.02.02.2.02.0001 | Pengelolaan Pelayanan Kesehatan Ibu Hamil  |   |   |  |  |              |                   |  |  |   |   |   |   |                      |                  |
|    |                   |  | <i>Jumlah Ibu Hamil yang Mendapatkan Pelayanan Kesehatan Sesuai Standar</i>                   |   |  |  | 1 Orang      | 100.000,00        | Kab. Kepulauan Anambas, Jemaja, Semua Kel/Desa | DANA ALOKASI UMUM (DAU), DAK NON FISIK- BOKKB- BOK | - | - | - | - | 20.000.000,00        | PUSKESMAS LETUNG |
|    | 1.02.02.2.02.0002 | Pengelolaan Pelayanan Kesehatan Ibu Bersalin   |   |   |  |  |              |                   |  |  |   |   |   |   |                      |                  |
|    |                   |  | <i>Jumlah Ibu Bersalin yang Mendapatkan Pelayanan Kesehatan Sesuai Standar</i>                |   |  |  | 1 Orang      | 100.000,00        | Kab. Kepulauan Anambas, Jemaja, Semua Kel/Desa | DAK NON FISIK- BOKKB- BOKB                         | - | - | - | - | 20.000.000,00        | PUSKESMAS LETUNG |
|    | 1.02.02.2.02.0003 | Pengelolaan Pelayanan Kesehatan Bayi Baru Lahir                                      |   |   |  |  |              |                   |  |  |   |   |   |   |                      |                  |

|                               |                   |  |   |   |  |  |              |                       |  |                            |   |   |   |   |                       |                        |
|-------------------------------|-------------------|--|---|---|--|--|--------------|-----------------------|--|----------------------------|---|---|---|---|-----------------------|------------------------|
|                               |                   |  | <i>Jumlah Bayi Baru Lahir yang Mendapatkan Pelayanan Kesehatan Sesuai Standar</i>             |   |  |  | 1 Orang      | 100.000,00            | Kab. Kepulauan Anambas, Jemaja, Semua Kel/Desa       | DAK NON FISIK- BOKKB- BOKB | - | - | - |   | 20.000.000,00         | PUSKESMAS LETUNG       |
| <b>PUSKESMAS JEMAJA TIMUR</b> |                   |  |   |   |  |  |              | <b>348.332.010,00</b> |  |                            |   |   |   |   | <b>915.627.600,00</b> |                        |
| <b>1</b>                      |                   | <b>URUSAN PEMERINTAHAN WAJIB YANG BERKAITAN DENGAN PELAYANAN DASAR</b>             |   |   |  |  |              | <b>348.332.010,00</b> |  |                            |   |   |   |   | <b>915.627.600,00</b> |                        |
| <b>1.02</b>                   |                   | <b>URUSAN PEMERINTAHAN BIDANG KESEHATAN</b>  |   |   |  |  |              | <b>348.332.010,00</b> |  |                            |   |   |   |   | <b>915.627.600,00</b> |                        |
| 1,                            | <b>1,02,01</b>    | <b>PROGRAM PENUNJANG URUSAN PEMERINTAHAN DAERAH KABUPATEN/KOTA</b>                 | -   | - |  |  | -            | <b>345.732.010,00</b> |  |                            |   |   |   | - | <b>395.627.600,00</b> |                        |
|                               | 1.02.01.2.06      | Administrasi Umum Perangkat Daerah   | -   | - |  |  | -            | 69.148.000,00         |  |                            |   |   |   | - | 69.148.000,00         | PUSKESMAS JEMAJA TIMUR |
|                               | 1.02.01.2.06.0004 | Penyediaan Bahan Logistik Kantor   |   |   |  |  |              |                       |  |                            |   |   |   |   |                       |                        |
|                               |                   |  | <i>Jumlah Paket Bahan Logistik Kantor yang Disediakan</i>                                     |   |  |  | 2 Paket      | 69.148.000,00         | Kab. Kepulauan Anambas, Jemaja Timur, Semua Kel/Desa | DANA ALOKASI UMUM (DAU)    | - | - | - |   | 69.148.000,00         | PUSKESMAS JEMAJA TIMUR |
|                               | 1.02.01.2.08      | Penyediaan Jasa Penunjang Urusan Pemerintahan Daerah                               | -   | - |  |  | -            | 26.479.600,00         |  |                            |   |   |   | - | 26.479.600,00         | PUSKESMAS JEMAJA TIMUR |
|                               | 1.02.01.2.08.0002 | Penyediaan Jasa Komunikasi, Sumber Daya Air dan Listrik                            |   |   |  |  |              |                       |  |                            |   |   |   |   |                       |                        |
|                               |                   |  | <i>Jumlah Laporan Penyediaan Jasa Komunikasi, Sumber Daya Air dan Listrik yang Disediakan</i> |   |  |  | 12 Laporan   | 26.479.600,00         | Kab. Kepulauan Anambas, Jemaja Timur, Semua Kel/Desa | DANA ALOKASI UMUM (DAU)    | - | - | - |   | 26.479.600,00         | PUSKESMAS JEMAJA TIMUR |
|                               | 1.02.01.2.10      | Peningkatan Pelayanan BLUD   | -   | - |  |  | -            | 250.104.410,00        |  |                            |   |   |   | - | 300.000.000,00        | PUSKESMAS JEMAJA TIMUR |
|                               | 1.02.01.2.10.0001 | Pelayanan dan Penunjang Pelayanan BLUD   |   |   |  |  |              |                       |  |                            |   |   |   |   |                       |                        |
|                               |                   |  | <i>Jumlah BLUD yang Menyediakan Pelayanan dan Penunjang Pelayanan</i>                         |   |  |  | 1 Unit Kerja | 250.104.410,00        | Kab. Kepulauan Anambas, Jemaja Timur, Semua Kel/Desa | PENDAPATAN DARI BLUD       | - | - | - |   | 300.000.000,00        | PUSKESMAS JEMAJA TIMUR |
| 2,                            | <b>1,02,02</b>    | <b>PROGRAM PEMENUHAN UPAYA KESEHATAN PERORANGAN DAN UPAYA KESEHATAN MASYARAKAT</b> | -   | - |  |  | -            | <b>2.600.000,00</b>   |  |                            |   |   |   | - | <b>520.000.000,00</b> |                        |

|                   |  |   |   |   |   |              |         |            |  |  |   |   |   |                |                        |                        |
|-------------------|--|---|---|---|---|--------------|---------|------------|--|--|---|---|---|----------------|------------------------|------------------------|
| 1.02.02.2.02      | Penyediaan Layanan Kesehatan untuk UKM dan UKP Rujukan Tingkat Daerah Kabupaten/Kota | - | -   | - | - | 2.500.000,00 |         |            |  |  |   |   |   | 500.000.000,00 | PUSKESMAS JEMAJA TIMUR |                        |
| 1.02.02.2.02.0001 | Pengelolaan Pelayanan Kesehatan Ibu Hamil  |   |   |   |   |              |         |            |  |  |   |   |   |                |                        |                        |
|                   |  |   | <i>Jumlah Ibu Hamil yang Mendapatkan Pelayanan Kesehatan Sesuai Standar</i>               |   |   |              | 1 Orang | 100.000,00 | Kab. Kepulauan Anambas, Jemaja Timur, Semua Kel/Desa | DANA ALOKASI UMUM (DAU), DAK NON FISIK- BOKKB-BOKB | - | - | - |                | 20.000.000,00          | PUSKESMAS JEMAJA TIMUR |
| 1.02.02.2.02.0002 | Pengelolaan Pelayanan Kesehatan Ibu Bersalin   |   |   |   |   |              |         |            |  |  |   |   |   |                |                        |                        |
|                   |  |   | <i>Jumlah Ibu Bersalin yang Mendapatkan Pelayanan Kesehatan Sesuai Standar</i>            |   |   |              | 1 Orang | 100.000,00 | Kab. Kepulauan Anambas, Jemaja Timur, Semua Kel/Desa | DANA ALOKASI UMUM (DAU)                            | - | - | - |                | 20.000.000,00          | PUSKESMAS JEMAJA TIMUR |
| 1.02.02.2.02.0003 | Pengelolaan Pelayanan Kesehatan Bayi Baru Lahir                                      |   |   |   |   |              |         |            |  |  |   |   |   |                |                        |                        |
|                   |  |   | <i>Jumlah Bayi Baru Lahir yang Mendapatkan Pelayanan Kesehatan Sesuai Standar</i>         |   |   |              | 1 Orang | 100.000,00 | Kab. Kepulauan Anambas, Jemaja Timur, Semua Kel/Desa | DANA ALOKASI UMUM (DAU)                            | - | - | - |                | 20.000.000,00          | PUSKESMAS JEMAJA TIMUR |
| 1.02.02.2.02.0004 | Pengelolaan Pelayanan Kesehatan Balita   |   |   |   |   |              |         |            |  |  |   |   |   |                |                        |                        |
|                   |  |   | <i>Jumlah Balita yang Mendapatkan Pelayanan Kesehatan Sesuai Standar</i>                  |   |   |              | 1 Orang | 100.000,00 | Kab. Kepulauan Anambas, Jemaja Timur, Semua Kel/Desa | DANA ALOKASI UMUM (DAU), DAK NON FISIK- BOKKB-BOKB | - | - | - |                | 20.000.000,00          | PUSKESMAS JEMAJA TIMUR |
| 1.02.02.2.02.0005 | Pengelolaan Pelayanan Kesehatan pada Usia Pendidikan Dasar                           |   |   |   |   |              |         |            |  |  |   |   |   |                |                        |                        |
|                   |  |   | -   |   |   |              | -       | 100.000,00 | Kab. Kepulauan Anambas, Jemaja Timur, Semua Kel/Desa | DANA ALOKASI UMUM (DAU), DAK NON FISIK- BOKKB-BOKB | - | - | - |                | 20.000.000,00          | PUSKESMAS JEMAJA TIMUR |
| 1.02.02.2.02.0006 | Pengelolaan Pelayanan Kesehatan pada Usia Produktif                                  |   |   |   |   |              |         |            |  |  |   |   |   |                |                        |                        |
|                   |  |   | <i>Jumlah Penduduk Usia Produktif yang Mendapatkan Pelayanan Kesehatan Sesuai Standar</i> |   |   |              | 1 Orang | 100.000,00 | Kab. Kepulauan Anambas, Jemaja Timur, Semua Kel/Desa | DANA ALOKASI UMUM (DAU), DAK NON FISIK- BOKKB-BOKB | - | - | - |                | 20.000.000,00          | PUSKESMAS JEMAJA TIMUR |
| 1.02.02.2.02.0007 | Pengelolaan Pelayanan Kesehatan pada Usia Lanjut                                     |   |   |   |   |              |         |            |  |  |   |   |   |                |                        |                        |
|                   |  |   | <i>Jumlah Penduduk Usia Lanjut yang Mendapatkan Pelayanan Kesehatan Sesuai Standar</i>    |   |   |              | 1 Orang | 100.000,00 | Kab. Kepulauan Anambas, Jemaja Timur, Semua Kel/Desa | DANA ALOKASI UMUM (DAU), DAK NON FISIK- BOKKB-BOKB | - | - | - |                | 20.000.000,00          | PUSKESMAS JEMAJA TIMUR |
| 1.02.02.2.02.0008 | Pengelolaan Pelayanan Kesehatan Penderita Hipertensi                                 |   |   |   |   |              |         |            |  |  |   |   |   |                |                        |                        |

|                   |  |  |  |  |  |  |           |            |  |   |   |   |   |  |               |                        |  |
|-------------------|--|--|--|--|--|--|-----------|------------|--|---|---|---|---|--|---------------|------------------------|--|
|                   |  |  | <i>Jumlah Penderita Hipertensi yang Mendapatkan Pelayanan Kesehatan Sesuai Standar</i>                   |  |  |  | 1 Orang   | 100.000,00 | Kab. Kepulauan Anambas, Jemaja Timur, Semua Kel/Desa | DANA ALOKASI UMUM (DAU), DAK NON FISIK- BOKKB- BOKB | - | - | - |  | 20.000.000,00 | PUSKESMAS JEMAJA TIMUR |  |
| 1.02.02.2.02.0009 | Pengelolaan Pelayanan Kesehatan Penderita Diabetes Melitus         |  |  |  |  |  |           |            |  |   |   |   |   |  |               |                        |  |
|                   |  |  | -  |  |  |  | -         | 100.000,00 | -  | -   | - | - | - |  | 20.000.000,00 | PUSKESMAS JEMAJA TIMUR |  |
| 1.02.02.2.02.0010 |  |  |  |  |  |  |           |            |  |   |   |   |   |  |               |                        |  |
|                   |  |  | <i>Jumlah Orang yang Mendapatkan Pelayanan Kesehatan Orang dengan Gangguan Jiwa Berat Sesuai Standar</i> |  |  |  | 1 Orang   | 100.000,00 | Kab. Kepulauan Anambas, Jemaja Timur, Semua Kel/Desa | DANA ALOKASI UMUM (DAU), DAK NON FISIK- BOKKB- BOKB | - | - | - |  | 20.000.000,00 | PUSKESMAS JEMAJA TIMUR |  |
| 1.02.02.2.02.0011 | Pengelolaan Pelayanan Kesehatan Orang Terduga Tuberkulosis         |  |  |  |  |  |           |            |  |   |   |   |   |  |               |                        |  |
|                   |  |  | <i>Jumlah Orang Terduga Menderita Tuberkulosis yang Mendapatkan Pelayanan Sesuai Standar</i>             |  |  |  | 1 Orang   | 100.000,00 | Kab. Kepulauan Anambas, Jemaja Timur, Semua Kel/Desa | DANA ALOKASI UMUM (DAU), DAK NON FISIK- BOKKB- BOKB | - | - | - |  | 20.000.000,00 | PUSKESMAS JEMAJA TIMUR |  |
| 1.02.02.2.02.0012 | Pengelolaan Pelayanan Kesehatan Orang dengan Risiko Terinfeksi HIV |  |  |  |  |  |           |            |  |   |   |   |   |  |               |                        |  |
|                   |  |  | <i>Jumlah Orang Terduga Menderita HIV yang Mendapatkan Pelayanan Sesuai Standar</i>                      |  |  |  | 1 Orang   | 100.000,00 | Kab. Kepulauan Anambas, Jemaja Timur, Semua Kel/Desa | DANA ALOKASI UMUM (DAU), DAK NON FISIK- BOKKB- BOKB | - | - | - |  | 20.000.000,00 | PUSKESMAS JEMAJA TIMUR |  |
| 1.02.02.2.02.0015 | Pengelolaan Pelayanan Kesehatan Gizi Masyarakat                    |  |  |  |  |  |           |            |  |   |   |   |   |  |               |                        |  |
|                   |  |  | <i>Jumlah Dokumen Hasil Pengelolaan Pelayanan Kesehatan Gizi Masyarakat</i>                              |  |  |  | 1 Dokumen | 100.000,00 | Kab. Kepulauan Anambas, Jemaja Timur, Semua Kel/Desa | DANA ALOKASI UMUM (DAU), DAK NON FISIK- BOKKB- BOKB | - | - | - |  | 20.000.000,00 | PUSKESMAS JEMAJA TIMUR |  |
| 1.02.02.2.02.0016 | Pengelolaan Pelayanan Kesehatan Kerja dan Olahraga                 |  |  |  |  |  |           |            |  |   |   |   |   |  |               |                        |  |
|                   |  |  | <i>Jumlah Dokumen Hasil Pengelolaan Pelayanan Kesehatan Kerja dan Olahraga</i>                           |  |  |  | 1 Dokumen | 100.000,00 | Kab. Kepulauan Anambas, Jemaja Timur, Semua Kel/Desa | DANA ALOKASI UMUM (DAU), DAK NON FISIK- BOKKB- BOKB | - | - | - |  | 20.000.000,00 | PUSKESMAS JEMAJA TIMUR |  |
| 1.02.02.2.02.0017 | Pengelolaan Pelayanan Kesehatan Lingkungan                         |  |  |  |  |  |           |            |  |   |   |   |   |  |               |                        |  |
|                   |  |  | <i>Jumlah Dokumen Hasil Pengelolaan Pelayanan Kesehatan Lingkungan</i>                                   |  |  |  | 1 Dokumen | 100.000,00 | Kab. Kepulauan Anambas, Jemaja Timur, Semua Kel/Desa | DANA ALOKASI UMUM (DAU), DAK NON FISIK- BOKKB- BOKB | - | - | - |  | 20.000.000,00 | PUSKESMAS JEMAJA TIMUR |  |
| 1.02.02.2.02.0018 | Pengelolaan Pelayanan Promosi Kesehatan                            |  |  |  |  |  |           |            |  |   |   |   |   |  |               |                        |  |

|                   |  |  |   |  |  |  |           |            |  |   |   |   |   |  |               |                        |  |
|-------------------|--|--|---|--|--|--|-----------|------------|--|---|---|---|---|--|---------------|------------------------|--|
|                   |  |  | <i>Jumlah Dokumen Hasil Pengelolaan Pelayanan Promosi Kesehatan</i>                     |  |  |  | 1 Dokumen | 100.000,00 | Kab. Kepulauan Anambas, Jemaja Timur, Semua Kel/Desa | DANA ALOKASI UMUM (DAU), DAK NON FISIK- BOKKB- BOKB | - | - | - |  | 20.000.000,00 | PUSKESMAS JEMAJA TIMUR |  |
| 1.02.02.2.02.0020 | Pengelolaan Surveilans Kesehatan   |  |   |  |  |  |           |            |  |   |   |   |   |  |               |                        |  |
|                   |  |  | <i>Jumlah Dokumen Hasil Pengelolaan Surveilans Kesehatan</i>                            |  |  |  | 1 Dokumen | 100.000,00 | Kab. Kepulauan Anambas, Jemaja Timur, Semua Kel/Desa | DANA ALOKASI UMUM (DAU), DAK NON FISIK- BOKKB- BOKB | - | - | - |  | 20.000.000,00 | PUSKESMAS JEMAJA TIMUR |  |
| 1.02.02.2.02.0021 | Pengelolaan Pelayanan Kesehatan Orang dengan Masalah Kesehatan Jiwa (ODMK) |  |   |  |  |  |           |            |  |   |   |   |   |  |               |                        |  |
|                   |  |  | <i>Jumlah Orang dengan Masalah Kejiwaan (ODMK) yang Mendapatkan Pelayanan Kesehatan</i> |  |  |  | 1 Orang   | 100.000,00 | Kab. Kepulauan Anambas, Jemaja Timur, Semua Kel/Desa | DANA ALOKASI UMUM (DAU), DAK NON FISIK- BOKKB- BOKB | - | - | - |  | 20.000.000,00 | PUSKESMAS JEMAJA TIMUR |  |
| 1.02.02.2.02.0025 | Pelayanan Kesehatan Penyakit Menular dan Tidak Menular                     |  |   |  |  |  |           |            |  |   |   |   |   |  |               |                        |  |
|                   |  |  | <i>Jumlah Dokumen Hasil Pelayanan Kesehatan Penyakit Menular dan Tidak Menular</i>      |  |  |  | 1 Dokumen | 100.000,00 | Kab. Kepulauan Anambas, Jemaja Timur, Semua Kel/Desa | DANA ALOKASI UMUM (DAU), DAK NON FISIK- BOKKB- BOKB | - | - | - |  | 20.000.000,00 | PUSKESMAS JEMAJA TIMUR |  |
| 1.02.02.2.02.0033 | Operasional Pelayanan Puskesmas  |  |   |  |  |  |           |            |  |   |   |   |   |  |               |                        |  |
|                   |  |  | <i>Jumlah Dokumen Operasional Pelayanan Puskesmas</i>                                   |  |  |  | 1 Dokumen | 100.000,00 | Kab. Kepulauan Anambas, Jemaja Timur, Semua Kel/Desa | DANA ALOKASI UMUM (DAU), DAK NON FISIK- BOKKB- BOKB | - | - | - |  | 20.000.000,00 | PUSKESMAS JEMAJA TIMUR |  |
| 1.02.02.2.02.0042 | Pengelolaan pelayanan kesehatan Malaria                                    |  |   |  |  |  |           |            |  |   |   |   |   |  |               |                        |  |
|                   |  |  | <i>Jumlah orang yang mendapatkan pelayanan kesehatan malaria</i>                        |  |  |  | 1 Orang   | 100.000,00 | Kab. Kepulauan Anambas, Jemaja Timur, Semua Kel/Desa | DANA ALOKASI UMUM (DAU), DAK NON FISIK- BOKKB- BOKB | - | - | - |  | 20.000.000,00 | PUSKESMAS JEMAJA TIMUR |  |
| 1.02.02.2.02.0044 | Pengelolaan Pelayanan Kesehatan Reproduksi                                 |  |   |  |  |  |           |            |  |   |   |   |   |  |               |                        |  |
|                   |  |  | <i>Jumlah dokumen hasil pengelolaan pelayanan kesehatan reproduksi</i>                  |  |  |  | 1 Dokumen | 100.000,00 | Kab. Kepulauan Anambas, Jemaja Timur, Semua Kel/Desa | DANA ALOKASI UMUM (DAU), DAK NON FISIK- BOKKB- BOKB | - | - | - |  | 20.000.000,00 | PUSKESMAS JEMAJA TIMUR |  |
| 1.02.02.2.02.0046 | Pengelolaan upaya kesehatan Ibu dan Anak                                   |  |   |  |  |  |           |            |  |   |   |   |   |  |               |                        |  |
|                   |  |  | <i>Jumlah dokumen hasil pengelolaan upaya kesehatan ibu dan anak</i>                    |  |  |  | 1 Dokumen | 100.000,00 | Kab. Kepulauan Anambas, Jemaja Timur, Semua Kel/Desa | DANA ALOKASI UMUM (DAU), DAK NON FISIK- BOKKB- BOKB | - | - | - |  | 20.000.000,00 | PUSKESMAS JEMAJA TIMUR |  |
| 1.02.02.2.02.0047 | Pengelolaan Pelayanan Kelanjutan   |  |   |  |  |  |           |            |  |   |   |   |   |  |               |                        |  |

|    |                   |  |  |   |  |  |            |                       |  |  |   |   |   |   |                       |                        |  |
|----|-------------------|--|--|---|--|--|------------|-----------------------|--|--|---|---|---|---|-----------------------|------------------------|--|
|    |                   |  | <i>Jumlah dokumen hasil pengelolaan pelayanan kelanjutusiaan</i>   |   |  |  | 1 Dokumen  | 100.000,00            | Kab. Kepulauan Anambas, Jemaja Timur, Semua Kel/Desa | DANA ALOKASI UMUM (DAU), DAK NON FISIK- BOKKB-BOKB | - | - | - |   | 20.000.000,00         | PUSKESMAS JEMAJA TIMUR |  |
|    | 1.02.02.2.02.0048 | Pengelolaan Layanan Imunisasi  |  |   |  |  |            |                       |  |  |   |   |   |   |                       |                        |  |
|    |                   |  | <i>Jumlah Dokumen Hasil Pengelolaan Layanan Imunisasi</i>          |   |  |  | 1 Dokumen  | 100.000,00            | Kab. Kepulauan Anambas, Jemaja Timur, Semua Kel/Desa | DANA ALOKASI UMUM (DAU), DAK NON FISIK- BOKKB-BOKB | - | - | - |   | 20.000.000,00         | PUSKESMAS JEMAJA TIMUR |  |
|    | 1.02.02.2.03      | Penyelenggaraan Sistem Informasi Kesehatan Secara Terintegrasi         | -  | - |  |  | -          | 100.000,00            |  |  | - | - | - | - | 20.000.000,00         | PUSKESMAS JEMAJA TIMUR |  |
|    | 1.02.02.2.03.0002 | Pengelolaan Sistem Informasi Kesehatan                                 |  |   |  |  |            |                       |  |  |   |   |   |   |                       |                        |  |
|    |                   |  | <i>Jumlah Dokumen Hasil Pengelolaan Sistem Informasi Kesehatan</i> |   |  |  | 1 Dokumen  | 100.000,00            | Kab. Kepulauan Anambas, Jemaja Timur, Semua Kel/Desa | DANA ALOKASI UMUM (DAU), DAK NON FISIK- BOKKB-BOKB | - | - | - |   | 20.000.000,00         | PUSKESMAS JEMAJA TIMUR |  |
|    |                   | <b>PUSKESMAS PALMATAK</b>  |  |   |  |  |            | <b>919.400.000,00</b> |  |  |   |   |   |   |                       | <b>952.400.000,00</b>  |  |
|    | <b>1</b>          | <b>URUSAN PEMERINTAHAN WAJIB YANG BERKAITAN DENGAN PELAYANAN DASAR</b> |  |   |  |  |            | <b>919.400.000,00</b> |  |  |   |   |   |   | <b>952.400.000,00</b> |                        |  |
|    | <b>1.02</b>       | <b>URUSAN PEMERINTAHAN BIDANG KESEHATAN</b>                            |  |   |  |  |            | <b>919.400.000,00</b> |  |  |   |   |   |   | <b>952.400.000,00</b> |                        |  |
| 1, | 1,02,01           | PROGRAM PENUNJANG URUSAN PEMERINTAHAN DAERAH KABUPATEN/KOTA            | -  | - |  |  | -          | 919.400.000,00        |  |  |   |   |   | - | 952.400.000,00        |                        |  |
|    | 1.02.01.2.06      | Administrasi Umum Perangkat Daerah                                     | -  | - |  |  | -          | 90.000.000,00         |  |  | - | - | - | - | 90.000.000,00         | PUSKESMAS PALMATAK     |  |
|    | 1.02.01.2.06.0004 | Penyediaan Bahan Logistik Kantor                                       |  |   |  |  |            |                       |  |  |   |   |   |   |                       |                        |  |
|    |                   |  | <i>Jumlah Paket Bahan Logistik Kantor yang Disediakan</i>          |   |  |  | 2 Paket    | 90.000.000,00         | Kab. Kepulauan Anambas, Palmatak, Semua Kel/Desa     | DANA ALOKASI UMUM (DAU)                            | - | - | - |   | 90.000.000,00         | PUSKESMAS PALMATAK     |  |
|    | 1.02.01.2.08      | Penyediaan Jasa Penunjang Urusan Pemerintahan Daerah                   | -  | - |  |  | -          | 62.400.000,00         |  |  | - | - | - | - | 62.400.000,00         | PUSKESMAS PALMATAK     |  |
|    | 1.02.01.2.08.0002 | Penyediaan Jasa Komunikasi, Sumber Daya Air dan Listrik                |  |   |  |  |            |                       |  |  |   |   |   |   |                       |                        |  |
|    |                   |  | <i>Jumlah Laporan Penyediaan Jasa Komunikasi, Sumber Daya</i>      |   |  |  | 12 Laporan | 62.400.000,00         | Kab. Kepulauan Anambas, Palmatak,                    | DANA ALOKASI UMUM (DAU)                            | - | - | - |   | 62.400.000,00         | PUSKESMAS PALMATAK     |  |

|                   |  |  |   |   |  |   |                  |                         |  |                         |   |   |   |   |                         |                         |  |
|-------------------|--|--|---|---|--|---|------------------|-------------------------|--|-------------------------|---|---|---|---|-------------------------|-------------------------|--|
|                   |  |  | <i>Air dan Listrik yang Disediakan</i>  |   |  |   |                  |                         | Semua Kel/Desa                                   |                         |   |   |   |   |                         |                         |  |
| 1.02.01.2.10      | Peningkatan Pelayanan BLUD   | -  | -   |   |  | - | 767.000.000,00   |                         |  |                         | - | - | - | - | 800.000.000,00          | PUSKESMAS PALMATAK      |  |
| 1.02.01.2.10.0001 | Pelayanan dan Penunjang Pelayanan BLUD                                 |  |   |   |  |   |                  |                         |  |                         |   |   |   |   |                         |                         |  |
|                   |  |  | <i>Jumlah BLUD yang Menyediakan Pelayanan dan Penunjang Pelayanan</i>                         |   |  |   | 1 Unit Kerja     | 767.000.000,00          | Kab. Kepulauan Anambas, Palmatak, Semua Kel/Desa | PENDAPATAN DARI BLUD    | - | - | - |   | 800.000.000,00          | PUSKESMAS PALMATAK      |  |
|                   |  | <b>PUSKESMAS TAREMPA</b>   |   |   |  |   |                  | <b>1.421.197.926,00</b> |  |                         |   |   |   |   |                         | <b>1.433.197.926,00</b> |  |
| <b>1</b>          | <b>URUSAN PEMERINTAHAN WAJIB YANG BERKAITAN DENGAN PELAYANAN DASAR</b> |  |   |   |  |   |                  | <b>1.421.197.926,00</b> |  |                         |   |   |   |   | <b>1.433.197.926,00</b> |                         |  |
| <b>1.02</b>       | <b>URUSAN PEMERINTAHAN BIDANG KESEHATAN</b>                            |  |   |   |  |   |                  | <b>1.421.197.926,00</b> |  |                         |   |   |   |   | <b>1.433.197.926,00</b> |                         |  |
| 1,                | <b>1,02,01</b>   | <b>PROGRAM PENUNJANG URUSAN PEMERINTAHAN DAERAH KABUPATEN/KOTA</b> | -   | - |  |   |                  | <b>1.421.197.926,00</b> |  |                         |   |   |   |   | <b>1.433.197.926,00</b> |                         |  |
| 1.02.01.2.06      | Administrasi Umum Perangkat Daerah                                     | -  | -   |   |  | - | 38.000.000,00    |                         |  |                         | - | - | - | - | 50.000.000,00           | PUSKESMAS TAREMPA       |  |
| 1.02.01.2.06.0004 | Penyediaan Bahan Logistik Kantor                                       |  |   |   |  |   |                  |                         |  |                         |   |   |   |   |                         |                         |  |
|                   |  |  | <i>Jumlah Paket Bahan Logistik Kantor yang Disediakan</i>                                     |   |  |   | 2 Paket          | 38.000.000,00           | Kab. Kepulauan Anambas, Siantan, Semua Kel/Desa  | DANA ALOKASI UMUM (DAU) | - | - | - |   | 50.000.000,00           | PUSKESMAS TAREMPA       |  |
| 1.02.01.2.08      | Penyediaan Jasa Penunjang Urusan Pemerintahan Daerah                   | -  | -   |   |  | - | 55.626.000,00    |                         |  |                         | - | - | - | - | 55.626.000,00           | PUSKESMAS TAREMPA       |  |
| 1.02.01.2.08.0002 | Penyediaan Jasa Komunikasi, Sumber Daya Air dan Listrik                |  |   |   |  |   |                  |                         |  |                         |   |   |   |   |                         |                         |  |
|                   |  |  | <i>Jumlah Laporan Penyediaan Jasa Komunikasi, Sumber Daya Air dan Listrik yang Disediakan</i> |   |  |   | 12 Laporan       | 55.626.000,00           | Kab. Kepulauan Anambas, Siantan, Semua Kel/Desa  | DANA ALOKASI UMUM (DAU) | - | - | - |   | 55.626.000,00           | PUSKESMAS TAREMPA       |  |
| 1.02.01.2.10      | Peningkatan Pelayanan BLUD   | -  | -   |   |  | - | 1.327.571.926,00 |                         |  |                         | - | - | - | - | 1.327.571.926,00        | PUSKESMAS TAREMPA       |  |
| 1.02.01.2.10.0001 | Pelayanan dan Penunjang Pelayanan BLUD                                 |  |   |   |  |   |                  |                         |  |                         |   |   |   |   |                         |                         |  |
|                   |  |  | <i>Jumlah BLUD yang Menyediakan Pelayanan dan Penunjang Pelayanan</i>                         |   |  |   | 1 Unit Kerja     | 1.327.571.926,00        | Kab. Kepulauan Anambas, Siantan,                 | PENDAPATAN DARI BLUD    | - | - | - |   | 1.327.571.926,00        | PUSKESMAS TAREMPA       |  |



|                   |   |  |   |   |  |  |              |                       |   |                         |   |   |   |   |                       |                           |                       |  |
|-------------------|---|--|---|---|--|--|--------------|-----------------------|---|-------------------------|---|---|---|---|-----------------------|---------------------------|-----------------------|--|
|                   |   |  | <i>Jumlah Laporan Penyediaan Jasa Komunikasi, Sumber Daya Air dan Listrik yang Disediakan</i>                 |   |  |  | 12 Laporan   | 20.000.000,00         | Kab. Kepulauan Anambas, Siantan Selatan, Semua Kel/Desa | DANA ALOKASI UMUM (DAU) | - | - | - |   | 20.000.000,00         | PUSKESMAS SIANTAN SELATAN |                       |  |
| 1.02.01.2.09      | Pemeliharaan Barang Milik Daerah Penunjang Urusan Pemerintahan Daerah   | -  | -   |   |  |  | -            | 100.000,00            |   |                         | - | - | - | - | 80.000.000,00         | PUSKESMAS SIANTAN SELATAN |                       |  |
| 1.02.01.2.09.0002 | Penyediaan Jasa Pemeliharaan, Biaya Pemeliharaan, Pajak dan Perizinan Kendaraan Dinas Operasional atau Lapangan |  |   |   |  |  |              |                       |   |                         |   |   |   |   |                       |                           |                       |  |
|                   |   |  | <i>Jumlah Kendaraan Dinas Operasional atau Lapangan yang Dipelihara dan dibayarkan Pajak dan Perizinannya</i> |   |  |  | 1 Unit       | 100.000,00            | Kab. Kepulauan Anambas, Siantan Selatan, Semua Kel/Desa | DANA ALOKASI UMUM (DAU) | - | - | - |   | 80.000.000,00         | PUSKESMAS SIANTAN SELATAN |                       |  |
| 1.02.01.2.10      | Peningkatan Pelayanan BLUD  | -  | -   |   |  |  | -            | 361.900.000,00        |   |                         | - | - | - | - | 400.000.000,00        | PUSKESMAS SIANTAN SELATAN |                       |  |
| 1.02.01.2.10.0001 | Pelayanan dan Penunjang Pelayanan BLUD  |  |   |   |  |  |              |                       |   |                         |   |   |   |   |                       |                           |                       |  |
|                   |   |  | <i>Jumlah BLUD yang Menyediakan Pelayanan dan Penunjang Pelayanan</i>   |   |  |  | 1 Unit Kerja | 361.900.000,00        | Kab. Kepulauan Anambas, Siantan Selatan, Semua Kel/Desa | PENDAPATAN DARI BLUD    | - | - | - |   | 400.000.000,00        | PUSKESMAS SIANTAN SELATAN |                       |  |
|                   |   |  |   |   |  |  |              | <b>419.525.000,00</b> |   |                         |   |   |   |   |                       | <b>650.025.000,00</b>     |                       |  |
| <b>1</b>          | <b>URUSAN PEMERINTAHAN WAJIB YANG BERKAITAN DENGAN PELAYANAN DASAR</b>  |  |   |   |  |  |              |                       | <b>419.525.000,00</b>                                   |                         |   |   |   |   |                       |                           | <b>650.025.000,00</b> |  |
| <b>1.02</b>       | <b>URUSAN PEMERINTAHAN BIDANG KESEHATAN</b>   |  |   |   |  |  |              |                       | <b>419.525.000,00</b>                                   |                         |   |   |   |   |                       |                           | <b>650.025.000,00</b> |  |
| 1,                | <b>1,02,01</b>  | <b>PROGRAM PENUNJANG URUSAN PEMERINTAHAN DAERAH KABUPATEN/KOTA</b> | -   | - |  |  | -            | <b>419.425.000,00</b> |   |                         |   |   |   |   | <b>630.025.000,00</b> |                           |                       |  |
| 1.02.01.2.06      | Administrasi Umum Perangkat Daerah  | -  | -   |   |  |  | -            | 150.300.000,00        |   |                         | - | - | - | - | 200.000.000,00        | PUSKESMAS SIANTAN TIMUR   |                       |  |
| 1.02.01.2.06.0002 | Penyediaan Peralatan dan Perlengkapan Kantor  |  |   |   |  |  |              |                       |   |                         |   |   |   |   |                       |                           |                       |  |
|                   |   |  | -   |   |  |  | -            | 100.000,00            | Kab. Kepulauan Anambas, Siantan Timur, Semua Kel/Desa   | DANA ALOKASI UMUM (DAU) | - | - | - |   | 20.000.000,00         | PUSKESMAS SIANTAN TIMUR   |                       |  |
| 1.02.01.2.06.0003 | Penyediaan Peralatan Rumah Tangga   |  |   |   |  |  |              |                       |   |                         |   |   |   |   |                       |                           |                       |  |

|                   |   |   |   |  |  |  |              |                |   |                         |   |   |   |   |                |                         |  |
|-------------------|---|---|---|--|--|--|--------------|----------------|---|-------------------------|---|---|---|---|----------------|-------------------------|--|
|                   |   |   | <i>Jumlah Paket Peralatan Rumah Tangga yang Disediakan</i>  |  |  |  | 1 Paket      | 100.000,00     | Kab. Kepulauan Anambas, Siantan Timur, Semua Kel/Desa | DANA ALOKASI UMUM (DAU) | - | - | - |   | 15.000.000,00  | PUSKESMAS SIANTAN TIMUR |  |
| 1.02.01.2.06.0004 | Penyediaan Bahan Logistik Kantor  |   |   |  |  |  |              |                |   |                         |   |   |   |   |                |                         |  |
|                   |   |   | <i>Jumlah Paket Bahan Logistik Kantor yang Disediakan</i>   |  |  |  | 1 Paket      | 150.000.000,00 | Kab. Kepulauan Anambas, Siantan Timur, Semua Kel/Desa | DANA ALOKASI UMUM (DAU) | - | - | - |   | 150.000.000,00 | PUSKESMAS SIANTAN TIMUR |  |
| 1.02.01.2.06.0005 | Penyediaan Barang Cetak dan Penggandaan   |   |   |  |  |  |              |                |   |                         |   |   |   |   |                |                         |  |
|                   |   |   | <i>Jumlah Paket Barang Cetak dan Penggandaan yang Disediakan</i>  |  |  |  | 1 Paket      | 100.000,00     | Kab. Kepulauan Anambas, Siantan Timur, Semua Kel/Desa | -                       | - | - | - |   | 15.000.000,00  | PUSKESMAS SIANTAN TIMUR |  |
| 1.02.01.2.08      | Penyediaan Jasa Penunjang Urusan Pemerintahan Daerah  | - | -   |  |  |  | -            | 44.885.000,00  |   |                         | - | - | - | - | 59.785.000,00  | PUSKESMAS SIANTAN TIMUR |  |
| 1.02.01.2.08.0001 | Penyediaan Jasa Surat Menyurat  |   |   |  |  |  |              |                |   |                         |   |   |   |   |                |                         |  |
|                   |   |   | <i>Jumlah Laporan Penyediaan Jasa Surat Menyurat</i>  |  |  |  | 1 Laporan    | 100.000,00     | Kab. Kepulauan Anambas, Siantan Timur, Semua Kel/Desa | DANA ALOKASI UMUM (DAU) | - | - | - |   | 15.000.000,00  | PUSKESMAS SIANTAN TIMUR |  |
| 1.02.01.2.08.0002 | Penyediaan Jasa Komunikasi, Sumber Daya Air dan Listrik   |   |   |  |  |  |              |                |   |                         |   |   |   |   |                |                         |  |
|                   |   |   | <i>Jumlah Laporan Penyediaan Jasa Komunikasi, Sumber Daya Air dan Listrik yang Disediakan</i>                 |  |  |  | 1 Laporan    | 44.785.000,00  | Kab. Kepulauan Anambas, Siantan Timur, Semua Kel/Desa | DANA ALOKASI UMUM (DAU) | - | - | - |   | 44.785.000,00  | PUSKESMAS SIANTAN TIMUR |  |
| 1.02.01.2.09      | Pemeliharaan Barang Milik Daerah Penunjang Urusan Pemerintahan Daerah   | - | -   |  |  |  | -            | 20.240.000,00  |   |                         | - | - | - | - | 20.240.000,00  | PUSKESMAS SIANTAN TIMUR |  |
| 1.02.01.2.09.0002 | Penyediaan Jasa Pemeliharaan, Biaya Pemeliharaan, Pajak dan Perizinan Kendaraan Dinas Operasional atau Lapangan |   |   |  |  |  |              |                |   |                         |   |   |   |   |                |                         |  |
|                   |   |   | <i>Jumlah Kendaraan Dinas Operasional atau Lapangan yang Dipelihara dan dibayarkan Pajak dan Perizinannya</i> |  |  |  | 1 Unit       | 20.240.000,00  | Kab. Kepulauan Anambas, Siantan Timur, Semua Kel/Desa | DANA ALOKASI UMUM (DAU) | - | - | - |   | 20.240.000,00  | PUSKESMAS SIANTAN TIMUR |  |
| 1.02.01.2.10      | Peningkatan Pelayanan BLUD  | - | -   |  |  |  | -            | 204.000.000,00 |   |                         | - | - | - | - | 350.000.000,00 | PUSKESMAS SIANTAN TIMUR |  |
| 1.02.01.2.10.0001 | Pelayanan dan Penunjang Pelayanan BLUD  |   |   |  |  |  |              |                |   |                         |   |   |   |   |                |                         |  |
|                   |   |   | <i>Jumlah BLUD yang Menyediakan Pelayanan dan Penunjang Pelayanan</i>   |  |  |  | 1 Unit Kerja | 204.000.000,00 | Kab. Kepulauan Anambas, Siantan                       | PENDAPATAN DARI BLUD    | - | - | - |   | 350.000.000,00 | PUSKESMAS SIANTAN TIMUR |  |

|    |                   |  |   |   |  |  |  |  |                       |                       |   |  |                         |   |   |                      |                         |  |  |
|----|-------------------|--|---|---|--|--|--|--|-----------------------|-----------------------|---|--|-------------------------|---|---|----------------------|-------------------------|--|--|
|    |                   |  |   |   |  |  |  |  | Timur, Semua Kel/Desa |                       |   |  |                         |   |   |                      |                         |  |  |
| 2, | 1,02,02           | <b>PROGRAM PEMENUHAN UPAYA KESEHATAN PERORANGAN DAN UPAYA KESEHATAN MASYARAKAT</b>   | - | - |  |  |  |  |                       |                       |   |  |                         |   |   | <b>20.000.000,00</b> |                         |  |  |
|    | 1.02.02.2.02      | Penyediaan Layanan Kesehatan untuk UKM dan UKP Rujukan Tingkat Daerah Kabupaten/Kota | - | - |  |  |  |  |                       |                       |   |  |                         |   |   | 20.000.000,00        | PUSKESMAS SIANTAN TIMUR |  |  |
|    | 1.02.02.2.02.0001 | Pengelolaan Pelayanan Kesehatan Ibu Hamil  |   |   |  |  |  |  |                       |                       |   |  |                         |   |   |                      |                         |  |  |
|    |                   |  | - |   |  |  |  |  |                       | 100.000,00            | Kab. Kepulauan Anambas, Siantan Timur, Semua Kel/Desa | DANA ALOKASI UMUM (DAU), DAK NON FISIK- BOKKB-BOKB | -                       | - | - |                      | 20.000.000,00           | PUSKESMAS SIANTAN TIMUR                            |  |
|    |                   | <b>BALAI PENGELOLA FARMASI DAN ALAT KESEHATAN (BPFAK)</b>                            |   |   |  |  |  |  |                       | <b>162.028.000,00</b> |   |  |                         |   |   |                      | <b>189.028.000,00</b>   |  |  |
|    | 1                 | <b>URUSAN PEMERINTAHAN WAJIB YANG BERKAITAN DENGAN PELAYANAN DASAR</b>               |   |   |  |  |  |  |                       | <b>162.028.000,00</b> |   |  |                         |   |   |                      | <b>189.028.000,00</b>   |  |  |
|    | 1.02              | <b>URUSAN PEMERINTAHAN BIDANG KESEHATAN</b>  |   |   |  |  |  |  |                       | <b>162.028.000,00</b> |   |  |                         |   |   |                      | <b>189.028.000,00</b>   |  |  |
| 1, | 1,02,01           | <b>PROGRAM PENUNJANG URUSAN PEMERINTAHAN DAERAH KABUPATEN/KOTA</b>                   | - | - |  |  |  |  |                       | <b>162.028.000,00</b> |   |  |                         |   |   |                      | <b>189.028.000,00</b>   |  |  |
|    | 1.02.01.2.01      | Perencanaan, Penganggaran, dan Evaluasi Kinerja Perangkat Daerah                     | - | - |  |  |  |  |                       | 12.000.000,00         |   |  |                         |   |   |                      | 20.000.000,00           | BALAI PENGELOLA FARMASI DAN ALAT KESEHATAN (BPFAK) |  |
|    | 1.02.01.2.01.0002 | Koordinasi dan Penyusunan Dokumen RKA-SKPD   |   |   |  |  |  |  |                       |                       |   |  |                         |   |   |                      |                         |  |  |
|    |                   |  |   |   |  |  |  |  |                       | 10 Dokumen            | 12.000.000,00   | Kab. Kepulauan Anambas, Siantan, Semua Kel/Desa    | DANA ALOKASI UMUM (DAU) | - | - | -                    |                         | 20.000.000,00                                      | BALAI PENGELOLA FARMASI DAN ALAT KESEHATAN (BPFAK) |
|    | 1.02.01.2.06      | Administrasi Umum Perangkat Daerah   | - | - |  |  |  |  |                       | 24.500.000,00         |   |  |                         |   |   |                      | 40.000.000,00           | BALAI PENGELOLA FARMASI DAN ALAT KESEHATAN (BPFAK) |  |
|    | 1.02.01.2.06.0001 | Penyediaan Komponen Instalasi Listrik/Penerangan Bangunan Kantor                     |   |   |  |  |  |  |                       |                       |   |  |                         |   |   |                      |                         |  |  |

|                   |   |   |   |  |  |  |            |                |   |                         |   |   |   |   |                |  |  |
|-------------------|---|---|---|--|--|--|------------|----------------|---|-------------------------|---|---|---|---|----------------|--|--|
|                   |   |   | <i>Jumlah Paket Komponen Instalasi Listrik/Penerangan Bangunan Kantor yang Disediakan</i>                     |  |  |  | 1 Paket    | 1.500.000,00   | Kab. Kepulauan Anambas, Siantan, Semua Kel/Desa | DANA ALOKASI UMUM (DAU) | - | - | - |   | 5.000.000,00   | BALAI PENGELOLA FARMASI DAN ALAT KESEHATAN (BPFAK) |  |
| 1.02.01.2.06.0003 | Penyediaan Peralatan Rumah Tangga   |   |   |  |  |  |            |                |   |                         |   |   |   |   |                |  |  |
|                   |   |   | <i>Jumlah Paket Peralatan Rumah Tangga yang Disediakan</i>  |  |  |  | 1 Paket    | 5.000.000,00   | Kab. Kepulauan Anambas, Siantan, Semua Kel/Desa | DANA ALOKASI UMUM (DAU) | - | - | - |   | 10.000.000,00  | BALAI PENGELOLA FARMASI DAN ALAT KESEHATAN (BPFAK) |  |
| 1.02.01.2.06.0004 | Penyediaan Bahan Logistik Kantor  |   |   |  |  |  |            |                |   |                         |   |   |   |   |                |  |  |
|                   |   |   | <i>Jumlah Paket Bahan Logistik Kantor yang Disediakan</i>   |  |  |  | 1 Paket    | 8.000.000,00   | Kab. Kepulauan Anambas, Siantan, Semua Kel/Desa | DANA ALOKASI UMUM (DAU) | - | - | - |   | 10.000.000,00  | BALAI PENGELOLA FARMASI DAN ALAT KESEHATAN (BPFAK) |  |
| 1.02.01.2.06.0005 | Penyediaan Barang Cetak dan Penggandaan   |   |   |  |  |  |            |                |   |                         |   |   |   |   |                |  |  |
|                   |   |   | <i>Jumlah Paket Barang Cetak dan Penggandaan yang Disediakan</i>  |  |  |  | 1 Paket    | 10.000.000,00  | Kab. Kepulauan Anambas, Siantan, Semua Kel/Desa | DANA ALOKASI UMUM (DAU) | - | - | - |   | 15.000.000,00  | BALAI PENGELOLA FARMASI DAN ALAT KESEHATAN (BPFAK) |  |
| 1.02.01.2.08      | Penyediaan Jasa Penunjang Urusan Pemerintahan Daerah  | - | -   |  |  |  | -          | 109.528.000,00 |   |                         | - | - | - | - | 109.528.000,00 | BALAI PENGELOLA FARMASI DAN ALAT KESEHATAN (BPFAK) |  |
| 1.02.01.2.08.0001 | Penyediaan Jasa Surat Menyurat  |   |   |  |  |  |            |                |   |                         |   |   |   |   |                |  |  |
|                   |   |   | <i>Jumlah Laporan Penyediaan Jasa Surat Menyurat</i>  |  |  |  | 12 Laporan | 10.000.000,00  | Kab. Kepulauan Anambas, Siantan, Semua Kel/Desa | DANA ALOKASI UMUM (DAU) | - | - | - |   | 10.000.000,00  | BALAI PENGELOLA FARMASI DAN ALAT KESEHATAN (BPFAK) |  |
| 1.02.01.2.08.0002 | Penyediaan Jasa Komunikasi, Sumber Daya Air dan Listrik   |   |   |  |  |  |            |                |   |                         |   |   |   |   |                |  |  |
|                   |   |   | <i>Jumlah Laporan Penyediaan Jasa Komunikasi, Sumber Daya Air dan Listrik yang Disediakan</i>                 |  |  |  | 12 Laporan | 99.528.000,00  | Kab. Kepulauan Anambas, Siantan, Semua Kel/Desa | DANA ALOKASI UMUM (DAU) | - | - | - |   | 99.528.000,00  | BALAI PENGELOLA FARMASI DAN ALAT KESEHATAN (BPFAK) |  |
| 1.02.01.2.09      | Pemeliharaan Barang Milik Daerah Penunjang Urusan Pemerintahan Daerah   | - | -   |  |  |  | -          | 16.000.000,00  |   |                         | - | - | - | - | 19.500.000,00  | BALAI PENGELOLA FARMASI DAN ALAT KESEHATAN (BPFAK) |  |
| 1.02.01.2.09.0002 | Penyediaan Jasa Pemeliharaan, Biaya Pemeliharaan, Pajak dan Perizinan Kendaraan Dinas Operasional atau Lapangan |   |   |  |  |  |            |                |   |                         |   |   |   |   |                |  |  |
|                   |   |   | <i>Jumlah Kendaraan Dinas Operasional atau Lapangan yang Dipelihara dan dibayarkan Pajak dan Perizinannya</i> |  |  |  | 2 Unit     | 8.000.000,00   | Kab. Kepulauan Anambas, Siantan, Semua Kel/Desa | DANA ALOKASI UMUM (DAU) | - | - | - |   | 9.000.000,00   | BALAI PENGELOLA FARMASI DAN ALAT KESEHATAN (BPFAK) |  |

|    |                   |  |  |   |   |  |           |                       |  |                         |   |   |   |  |                       |  |                       |  |
|----|-------------------|--|--|---|---|--|-----------|-----------------------|--|-------------------------|---|---|---|--|-----------------------|--|-----------------------|--|
|    | 1.02.01.2.09.0007 | Pemeliharaan Aset Tetap Lainnya  |  |   |   |  |           |                       |  |                         |   |   |   |  |                       |  |                       |  |
|    |                   |  | <i>Jumlah Aset Tetap Lainnya yang Dipelihara</i>                           |   |   |  | 6 Unit    | 8.000.000,00          | Kab. Kepulauan Anambas, Siantan, Semua Kel/Desa      | -                       | - | - | - |  | 10.500.000,00         | BALAI PENGELOLA FARMASI DAN ALAT KESEHATAN (BPFAK) |                       |  |
|    |                   | <b>PUSKESMAS JEMAJA BARAT</b>  |  |   |   |  |           |                       | <b>146.265.060,00</b>                                |                         |   |   |   |  |                       |  | <b>196.265.060,00</b> |  |
|    | <b>1</b>          | <b>URUSAN PEMERINTAHAN WAJIB YANG BERKAITAN DENGAN PELAYANAN DASAR</b> |  |   |   |  |           | <b>146.265.060,00</b> |  |                         |   |   |   |  | <b>196.265.060,00</b> |  |                       |  |
|    | <b>1.02</b>       | <b>URUSAN PEMERINTAHAN BIDANG KESEHATAN</b>                            |  |   |   |  |           | <b>146.265.060,00</b> |  |                         |   |   |   |  | <b>196.265.060,00</b> |  |                       |  |
| 1, | 1,02,01           | <b>PROGRAM PENUNJANG URUSAN PEMERINTAHAN DAERAH KABUPATEN/KOTA</b>     |  | - | - |  | -         | <b>96.265.060,00</b>  |  |                         |   |   |   |  | <b>96.265.060,00</b>  |  |                       |  |
|    | 1.02.01.2.06      | Administrasi Umum Perangkat Daerah                                     |  | - | - |  | -         | 50.383.060,00         |  |                         |   |   |   |  | 50.383.060,00         | PUSKESMAS JEMAJA BARAT                             |                       |  |
|    | 1.02.01.2.06.0003 | Penyediaan Peralatan Rumah Tangga                                      |  |   |   |  |           |                       |  |                         |   |   |   |  |                       |  |                       |  |
|    |                   |  | <i>Jumlah Paket Peralatan Rumah Tangga yang Disediakan</i>                 |   |   |  | 1 Paket   | 5.000.000,00          | Kab. Kepulauan Anambas, Jemaja Barat, Semua Kel/Desa | DANA ALOKASI UMUM (DAU) | - | - | - |  | 5.000.000,00          | PUSKESMAS JEMAJA BARAT                             |                       |  |
|    | 1.02.01.2.06.0004 | Penyediaan Bahan Logistik Kantor                                       |  |   |   |  |           |                       |  |                         |   |   |   |  |                       |  |                       |  |
|    |                   |  | <i>Jumlah Paket Bahan Logistik Kantor yang Disediakan</i>                  |   |   |  | 1 Paket   | 32.883.060,00         | Kab. Kepulauan Anambas, Jemaja Barat, Semua Kel/Desa | DANA ALOKASI UMUM (DAU) | - | - | - |  | 32.883.060,00         | PUSKESMAS JEMAJA BARAT                             |                       |  |
|    | 1.02.01.2.06.0005 | Penyediaan Barang Cetak dan Penggandaan                                |  |   |   |  |           |                       |  |                         |   |   |   |  |                       |  |                       |  |
|    |                   |  | <i>Jumlah Paket Barang Cetak dan Penggandaan yang Disediakan</i>           |   |   |  | 1 Paket   | 2.500.000,00          | Kab. Kepulauan Anambas, Jemaja Barat, Semua Kel/Desa | DANA ALOKASI UMUM (DAU) | - | - | - |  | 2.500.000,00          | PUSKESMAS JEMAJA BARAT                             |                       |  |
|    | 1.02.01.2.06.0009 | Penyelenggaraan Rapat Koordinasi dan Konsultasi SKPD                   |  |   |   |  |           |                       |  |                         |   |   |   |  |                       |  |                       |  |
|    |                   |  | <i>Jumlah Laporan Penyelenggaraan Rapat Koordinasi dan Konsultasi SKPD</i> |   |   |  | 1 Laporan | 10.000.000,00         | Kab. Kepulauan Anambas, Jemaja Barat, Semua Kel/Desa | DANA ALOKASI UMUM (DAU) | - | - | - |  | 10.000.000,00         | PUSKESMAS JEMAJA BARAT                             |                       |  |
|    | 1.02.01.2.08      | Penyediaan Jasa Penunjang Urusan Pemerintahan Daerah                   |  | - | - |  | -         | 17.472.000,00         |  |                         |   |   |   |  | 17.472.000,00         | PUSKESMAS JEMAJA BARAT                             |                       |  |

|    |                   |  |   |   |  |  |            |                       |  |  |   |   |   |   |                       |                        |  |
|----|-------------------|--|---|---|--|--|------------|-----------------------|--|--|---|---|---|---|-----------------------|------------------------|--|
|    | 1.02.01.2.08.0001 | Penyediaan Jasa Surat Menyurat   |   |   |  |  |            |                       |  |  |   |   |   |   |                       |                        |  |
|    |                   |  | <i>Jumlah Laporan Penyediaan Jasa Surat Menyurat</i>  |   |  |  | 1 Laporan  | 15.000.000,00         | Kab. Kepulauan Anambas, Jemaja Barat, Semua Kel/Desa | DANA ALOKASI UMUM (DAU)                | - | - | - |   | 15.000.000,00         | PUSKESMAS JEMAJA BARAT |  |
|    | 1.02.01.2.08.0002 | Penyediaan Jasa Komunikasi, Sumber Daya Air dan Listrik                              |   |   |  |  |            |                       |  |  |   |   |   |   |                       |                        |  |
|    |                   |  | <i>Jumlah Laporan Penyediaan Jasa Komunikasi, Sumber Daya Air dan Listrik yang Disediakan</i> |   |  |  | 1 Laporan  | 2.472.000,00          | Kab. Kepulauan Anambas, Jemaja Barat, Semua Kel/Desa | DANA ALOKASI UMUM (DAU)                | - | - | - |   | 2.472.000,00          | PUSKESMAS JEMAJA BARAT |  |
|    | 1.02.01.2.09      | Pemeliharaan Barang Milik Daerah Penunjang Urusan Pemerintahan Daerah                | -   | - |  |  | -          | 28.410.000,00         |  |  | - | - | - | - | 28.410.000,00         | PUSKESMAS JEMAJA BARAT |  |
|    | 1.02.01.2.09.0009 | Pemeliharaan/Rehabilitasi Gedung Kantor dan Bangunan Lainnya                         |   |   |  |  |            |                       |  |  |   |   |   |   |                       |                        |  |
|    |                   |  | <i>Jumlah Gedung Kantor dan Bangunan Lainnya yang Dipelihara/Direhabilitasi</i>               |   |  |  | 1 Unit     | 28.410.000,00         | Kab. Kepulauan Anambas, Jemaja Barat, Semua Kel/Desa | DANA ALOKASI UMUM (DAU)                | - | - | - |   | 28.410.000,00         | PUSKESMAS JEMAJA BARAT |  |
| 2, | 1,02,02           | <b>PROGRAM PEMENUHAN UPAYA KESEHATAN PERORANGAN DAN UPAYA KESEHATAN MASYARAKAT</b>   | -   | - |  |  | -          | <b>50.000.000,00</b>  |  |  |   |   |   | - | <b>100.000.000,00</b> |                        |  |
|    | 1.02.02.2.02      | Penyediaan Layanan Kesehatan untuk UKM dan UKP Rujukan Tingkat Daerah Kabupaten/Kota | -   | - |  |  | -          | 50.000.000,00         |  |  | - | - | - | - | 100.000.000,00        | PUSKESMAS JEMAJA BARAT |  |
|    | 1.02.02.2.02.0033 | Operasional Pelayanan Puskesmas  |   |   |  |  |            |                       |  |  |   |   |   |   |                       |                        |  |
|    |                   |  | <i>Jumlah Dokumen Operasional Pelayanan Puskesmas</i>   |   |  |  | 12 Dokumen | 50.000.000,00         | Kab. Kepulauan Anambas, Jemaja Barat, Semua Kel/Desa | PENDAPATAN DANA KAPITASI JKN PADA FKTP | - | - | - |   | 100.000.000,00        | PUSKESMAS JEMAJA BARAT |  |
|    |                   | <b>PUSKESMAS SIANTAN UTARA</b>   |   |   |  |  |            | <b>140.072.000,00</b> |  |  |   |   |   |   |                       | <b>190.072.000,00</b>  |  |
|    | 1                 | <b>URUSAN PEMERINTAHAN WAJIB YANG BERKAITAN DENGAN PELAYANAN DASAR</b>               |   |   |  |  |            | <b>140.072.000,00</b> |  |  |   |   |   |   | <b>190.072.000,00</b> |                        |  |
|    | 1.02              | <b>URUSAN PEMERINTAHAN BIDANG KESEHATAN</b>  |   |   |  |  |            | <b>140.072.000,00</b> |  |  |   |   |   |   | <b>190.072.000,00</b> |                        |  |
| 1, | 1,02,01           | <b>PROGRAM PENUNJANG URUSAN PEMERINTAHAN DAERAH KABUPATEN/KOTA</b>                   | -   | - |  |  | -          | <b>90.072.000,00</b>  |  |  |   |   |   | - | <b>90.072.000,00</b>  |                        |  |

|                   |   |   |   |   |   |   |               |               |   |                         |   |   |   |               |                         |
|-------------------|---|---|---|---|---|---|---------------|---------------|---|-------------------------|---|---|---|---------------|-------------------------|
| 1.02.01.2.06      | Administrasi Umum Perangkat Daerah                      | - | -   | - | - | - | 47.600.000,00 |               |   | -                       | - | - | - | 47.600.000,00 | PUSKESMAS SIANTAN UTARA |
| 1.02.01.2.06.0002 | Penyediaan Peralatan dan Perlengkapan Kantor            |   |   |   |   |   |               |               |   |                         |   |   |   |               |                         |
|                   |   |   | <i>Jumlah Paket Peralatan dan Perlengkapan Kantor yang Disediakan</i>                         |   |   |   | 1 Paket       | 5.000.000,00  | Kab. Kepulauan Anambas, Siantan Utara, Semua Kel/Desa | DANA ALOKASI UMUM (DAU) | - | - | - | 5.000.000,00  | PUSKESMAS SIANTAN UTARA |
| 1.02.01.2.06.0003 | Penyediaan Peralatan Rumah Tangga                       |   |   |   |   |   |               |               |   |                         |   |   |   |               |                         |
|                   |   |   | <i>Jumlah Paket Peralatan Rumah Tangga yang Disediakan</i>                                    |   |   |   | 1 Paket       | 5.000.000,00  | Kab. Kepulauan Anambas, Siantan Utara, Semua Kel/Desa | DANA ALOKASI UMUM (DAU) | - | - | - | 5.000.000,00  | PUSKESMAS SIANTAN UTARA |
| 1.02.01.2.06.0004 | Penyediaan Bahan Logistik Kantor                        |   |   |   |   |   |               |               |   |                         |   |   |   |               |                         |
|                   |   |   | <i>Jumlah Paket Bahan Logistik Kantor yang Disediakan</i>                                     |   |   |   | 1 Paket       | 25.100.000,00 | Kab. Kepulauan Anambas, Siantan Utara, Semua Kel/Desa | DANA ALOKASI UMUM (DAU) | - | - | - | 25.100.000,00 | PUSKESMAS SIANTAN UTARA |
| 1.02.01.2.06.0005 | Penyediaan Barang Cetak dan Penggandaan                 |   |   |   |   |   |               |               |   |                         |   |   |   |               |                         |
|                   |   |   | <i>Jumlah Paket Barang Cetak dan Penggandaan yang Disediakan</i>                              |   |   |   | 1 Paket       | 2.500.000,00  | Kab. Kepulauan Anambas, Siantan Utara, Semua Kel/Desa | DANA ALOKASI UMUM (DAU) | - | - | - | 2.500.000,00  | PUSKESMAS SIANTAN UTARA |
| 1.02.01.2.06.0009 | Penyelenggaraan Rapat Koordinasi dan Konsultasi SKPD    |   |   |   |   |   |               |               |   |                         |   |   |   |               |                         |
|                   |   |   | <i>Jumlah Laporan Penyelenggaraan Rapat Koordinasi dan Konsultasi SKPD</i>                    |   |   |   | 1 Laporan     | 10.000.000,00 | Kab. Kepulauan Anambas, Siantan Utara, Semua Kel/Desa | DANA ALOKASI UMUM (DAU) | - | - | - | 10.000.000,00 | PUSKESMAS SIANTAN UTARA |
| 1.02.01.2.08      | Penyediaan Jasa Penunjang Urusan Pemerintahan Daerah    | - | -   | - | - | - | -             | 22.472.000,00 |   |                         | - | - | - | 22.472.000,00 | PUSKESMAS SIANTAN UTARA |
| 1.02.01.2.08.0001 | Penyediaan Jasa Surat Menyurat                          |   |   |   |   |   |               |               |   |                         |   |   |   |               |                         |
|                   |   |   | <i>Jumlah Laporan Penyediaan Jasa Surat Menyurat</i>  |   |   |   | 1 Laporan     | 20.000.000,00 | Kab. Kepulauan Anambas, Siantan Timur, Semua Kel/Desa | DANA ALOKASI UMUM (DAU) | - | - | - | 20.000.000,00 | PUSKESMAS SIANTAN UTARA |
| 1.02.01.2.08.0002 | Penyediaan Jasa Komunikasi, Sumber Daya Air dan Listrik |   |   |   |   |   |               |               |   |                         |   |   |   |               |                         |
|                   |   |   | <i>Jumlah Laporan Penyediaan Jasa Komunikasi, Sumber Daya Air dan Listrik yang Disediakan</i> |   |   |   | 1 Laporan     | 2.472.000,00  | Kab. Kepulauan Anambas, Siantan Utara, Semua Kel/Desa | DANA ALOKASI UMUM (DAU) | - | - | - | 2.472.000,00  | PUSKESMAS SIANTAN UTARA |

|    |                   |  |   |   |   |   |                      |                       |  |  |   |   |   |                       |                         |
|----|-------------------|--|---|---|---|---|----------------------|-----------------------|--|--|---|---|---|-----------------------|-------------------------|
|    | 1.02.01.2.09      | Pemeliharaan Barang Milik Daerah Penunjang Urusan Pemerintahan Daerah                | -   | - | - | - | 20.000.000,00        |                       |  | -                                      | - | - | - | 20.000.000,00         | PUSKESMAS SIANTAN UTARA |
|    | 1.02.01.2.09.0009 | Pemeliharaan/Rehabilitasi Gedung Kantor dan Bangunan Lainnya                         |   |   |   |   |                      |                       |  |  |   |   |   |                       |                         |
|    |                   |  | <i>Jumlah Gedung Kantor dan Bangunan Lainnya yang Dipelihara/Direhabilitasi</i> |   |   |   | 1 Unit               | 20.000.000,00         | Kab. Kepulauan Anambas, Siantan Utara, Semua Kel/Desa  | DANA ALOKASI UMUM (DAU)                | - | - | - | 20.000.000,00         | PUSKESMAS SIANTAN UTARA |
| 2, | 1,02,02           | <b>PROGRAM PEMENUHAN UPAYA KESEHATAN PERORANGAN DAN UPAYA KESEHATAN MASYARAKAT</b>   | -   | - | - | - | <b>50.000.000,00</b> |                       |  |  |   |   |   | <b>100.000.000,00</b> |                         |
|    | 1.02.02.2.02      | Penyediaan Layanan Kesehatan untuk UKM dan UKP Rujukan Tingkat Daerah Kabupaten/Kota | -   | - | - | - | 50.000.000,00        |                       |  |  | - | - | - | 100.000.000,00        | PUSKESMAS SIANTAN UTARA |
|    | 1.02.02.2.02.0033 | Operasional Pelayanan Puskesmas  |   |   |   |   |                      |                       |  |  |   |   |   |                       |                         |
|    |                   |  | <i>Jumlah Dokumen Operasional Pelayanan Puskesmas</i>                           |   |   |   | 12 Dokumen           | 50.000.000,00         | Kab. Kepulauan Anambas, Siantan Utara, Semua Kel/Desa  | PENDAPATAN DANA KAPITASI JKN PADA FKTP | - | - | - | 100.000.000,00        | PUSKESMAS SIANTAN UTARA |
|    |                   | <b>PUSKESMAS KUTE SIANTAN</b>  |   |   |   |   |                      | <b>258.000.000,00</b> |  |  |   |   |   | <b>290.000.000,00</b> |                         |
|    | 1                 | <b>URUSAN PEMERINTAHAN WAJIB YANG BERKAITAN DENGAN PELAYANAN DASAR</b>               |   |   |   |   |                      | <b>258.000.000,00</b> |  |  |   |   |   | <b>290.000.000,00</b> |                         |
|    | 1.02              | <b>URUSAN PEMERINTAHAN BIDANG KESEHATAN</b>  |   |   |   |   |                      | <b>258.000.000,00</b> |  |  |   |   |   | <b>290.000.000,00</b> |                         |
| 1, | 1,02,01           | <b>PROGRAM PENUNJANG URUSAN PEMERINTAHAN DAERAH KABUPATEN/KOTA</b>                   | -   | - | - | - | <b>90.000.000,00</b> |                       |  |  |   |   |   | <b>90.000.000,00</b>  |                         |
|    | 1.02.01.2.06      | Administrasi Umum Perangkat Daerah   | -   | - | - | - | 35.000.000,00        |                       |  |  | - | - | - | 35.000.000,00         | PUSKESMAS KUTE SIANTAN  |
|    | 1.02.01.2.06.0002 | Penyediaan Peralatan dan Perlengkapan Kantor   |   |   |   |   |                      |                       |  |  |   |   |   |                       |                         |
|    |                   |  | <i>Jumlah Paket Peralatan dan Perlengkapan Kantor yang Disediakan</i>           |   |   |   | 1 Paket              | 10.000.000,00         | Kab. Kepulauan Anambas, Samboja Barat, Semua Kel/Desa Kab. Kepulauan Anambas, Kute Siantan, Semua Kel/Desa | DANA ALOKASI UMUM (DAU)                | - | - | - | 10.000.000,00         | PUSKESMAS KUTE SIANTAN  |

|    |                   |  |   |   |  |  |  |            |                       |  |                         |   |   |   |   |                       |                        |
|----|-------------------|--|---|---|--|--|--|------------|-----------------------|--|-------------------------|---|---|---|---|-----------------------|------------------------|
|    | 1.02.01.2.06.0003 | Penyediaan Peralatan Rumah Tangga  |   |   |  |  |  |            |                       |  |                         |   |   |   |   |                       |                        |
|    |                   |  | <i>Jumlah Paket Peralatan Rumah Tangga yang Disediakan</i>                                    |   |  |  |  | 1 Paket    | 5.000.000,00          | Kab. Kepulauan Anambas, Samboja Barat, Semua Kel/Desa Kab. Kepulauan Anambas, Kute Siantan, Semua Kel/Desa | DANA ALOKASI UMUM (DAU) | - | - | - |   | 5.000.000,00          | PUSKESMAS KUTE SIANTAN |
|    | 1.02.01.2.06.0004 | Penyediaan Bahan Logistik Kantor   |   |   |  |  |  |            |                       |  |                         |   |   |   |   |                       |                        |
|    |                   |  | <i>Jumlah Paket Bahan Logistik Kantor yang Disediakan</i>                                     |   |  |  |  | 2 Paket    | 20.000.000,00         | Kab. Kepulauan Anambas, Samboja Barat, Semua Kel/Desa Kab. Kepulauan Anambas, Kute Siantan, Semua Kel/Desa | DANA ALOKASI UMUM (DAU) | - | - | - |   | 20.000.000,00         | PUSKESMAS KUTE SIANTAN |
|    | 1.02.01.2.08      | Penyediaan Jasa Penunjang Urusan Pemerintahan Daerah                               | -   | - |  |  |  | -          | 55.000.000,00         |  |                         | - | - | - | - | 55.000.000,00         | PUSKESMAS KUTE SIANTAN |
|    | 1.02.01.2.08.0001 | Penyediaan Jasa Surat Menyurat   |   |   |  |  |  |            |                       |  |                         |   |   |   |   |                       |                        |
|    |                   |  | <i>Jumlah Laporan Penyediaan Jasa Surat Menyurat</i>  |   |  |  |  | 1 Laporan  | 10.000.000,00         | Kab. Kepulauan Anambas, Samboja Barat, Semua Kel/Desa Kab. Kepulauan Anambas, Kute Siantan, Semua Kel/Desa | DANA ALOKASI UMUM (DAU) | - | - | - |   | 10.000.000,00         | PUSKESMAS KUTE SIANTAN |
|    | 1.02.01.2.08.0002 | Penyediaan Jasa Komunikasi, Sumber Daya Air dan Listrik                            |   |   |  |  |  |            |                       |  |                         |   |   |   |   |                       |                        |
|    |                   |  | <i>Jumlah Laporan Penyediaan Jasa Komunikasi, Sumber Daya Air dan Listrik yang Disediakan</i> |   |  |  |  | 12 Laporan | 45.000.000,00         | Kab. Kepulauan Anambas, Samboja Barat, Semua Kel/Desa Kab. Kepulauan Anambas, Kute Siantan, Semua Kel/Desa | DANA ALOKASI UMUM (DAU) | - | - | - |   | 45.000.000,00         | PUSKESMAS KUTE SIANTAN |
| 2, | 1,02,02           | <b>PROGRAM PEMENUHAN UPAYA KESEHATAN PERORANGAN DAN UPAYA KESEHATAN MASYARAKAT</b> | -   | - |  |  |  | -          | <b>168.000.000,00</b> |  |                         |   |   |   | - | <b>200.000.000,00</b> |                        |

|   |                    |  |   |   |   |   |            |                           |  |  |    |    |    |    |                           |                        |
|---|--------------------|--|---|---|---|---|------------|---------------------------|--|--|----|----|----|----|---------------------------|------------------------|
|   | 1.02.02.2.02       | Penyediaan Layanan Kesehatan untuk UKM dan UKP Rujukan Tingkat Daerah Kabupaten/Kota | -   | - |   |   | -          | 168.000.000,00            |  |  | -  | -  | -  | -  | 200.000.000,00            | PUSKESMAS KUTE SIANTAN |
|   | 1.02.02.2.02.0033  | Operasional Pelayanan Puskesmas  |   |   |   |   |            |                           |  |  |    |    |    |    |                           |                        |
| 1 | 2                  | 3  | 4   | 5 | 6 | 7 | 8          | 9                         | 10   | 11                                     | 12 | 13 | 14 | 15 | 16                        | 17                     |
|   |                    |  | <i>Jumlah Dokumen Operasional Pelayanan Puskesmas</i> |   |   |   | 12 Dokumen | 168.000.000,00            | Kab. Kepulauan Anambas, Samboja Barat, Semua Kel/Desa Kab. Kepulauan Anambas, Kute Siantan, Semua Kel/Desa | PENDAPATAN DANA KAPITASI JKN PADA FKTP | -  | -  | -  |    | 200.000.000,00            | PUSKESMAS KUTE SIANTAN |
|   | <b>J U M L A H</b> |  |   |   |   |   |            | <b>135.921.383.883,00</b> |  |  |    |    |    |    | <b>161.043.291.311,00</b> |                        |

## **BAB V**

### **PENUTUP**

Renja (Renja) menjadi sangat penting artinya dalam mengaplikasikan berbagai persoalan-persoalan terkait dengan perencanaan pembangunan daerah sebagai wujud nyata dari tanggung jawab pemerintah dalam mengadopsi berbagai kebutuhan masyarakat yang mengedepankan perencanaan pembangunan yang berbasis pada masyarakat, *Community Base Development (CBD)* dengan keterlibatan lebih banyak para pelaku-pelaku (*stakeholders*) dalam menciptakan *Good Gavernance* sesuai dengan tuntutan paradigma baru, yang pada gilirannya akan mampu menciptakan kebijaksanaan yang dampaknya merembes kebawah (*trickle down effect*) sehingga keberpihakan pada masyarakat kecil benar-benar dikedepankan.

Renja (RENJA) selain menjadi dasar pelaksanaan kegiatan selama Tahun 2026 berfungsi pula sebagai sarana peningkatan kinerja. Sebagai ahan dasar pelaksanaan kegiatan selama Tahun 2026, Renja (Renja) juga dapat digunakan sebagai sarana untuk melakukan kegiatan yang dilaksanakan dalam satu tahun bagi seluruh jajaran Dinas Kesehatan, Pengendalian Penduduk dan Keluarga Berencana Kabupaten Kepulauan Anambas. Renja (Renja) juga memberikan umpan balik yang sangat diperlukan dalam pengambilan keputusan dan penyusunan rencana di masa mendatang oleh para pimpinan manajemen dan seluruh staf sehingga akan diperoleh peningkatan kinerja ke arah yang lebih baik di masa yang akan datang.

Tarempa, 11 Maret 2025

**Kepala Dinas Kesehatan,  
Pengendalian Penduduk dan Keluarga  
Berencana  
Kabupaten Kepulauan Anambas,**

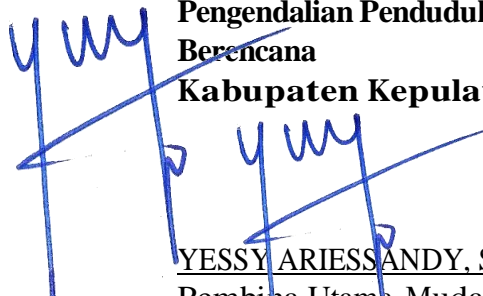

YESSY ARIESSANDY, S.Farm, Apt  
Pembina Utama Muda/IV.c  
NIP. 19810418 2006042019